

01 SEZIONE AA' STATO DI FATTO
1:500

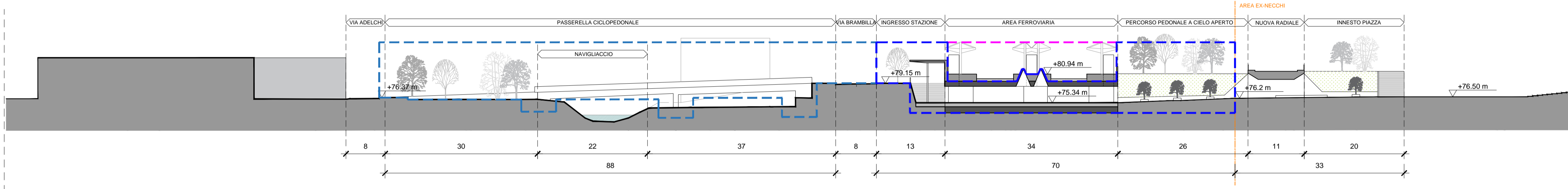

02 SEZIONE AA' STATO DI PROGETTO
1:500

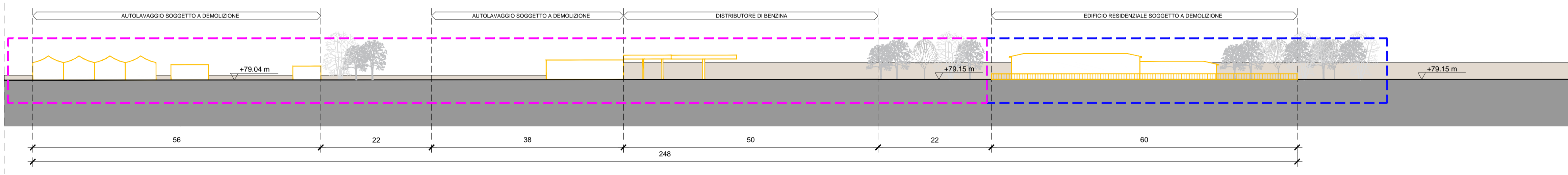

03 PROSPETTO EST STATO DI FATTO
1:500

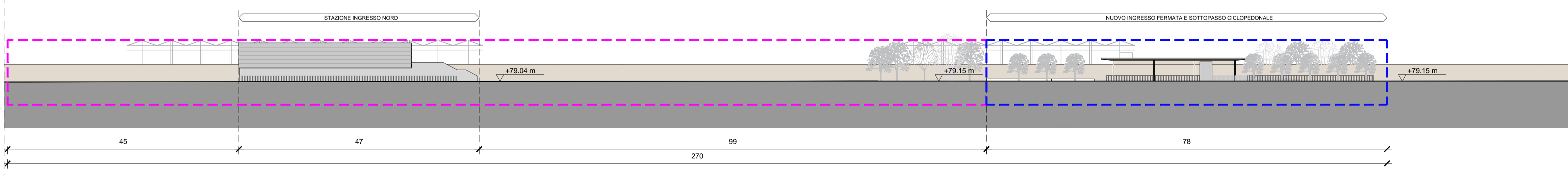

04 PROSPETTO EST STATO DI PROGETTO
1:500

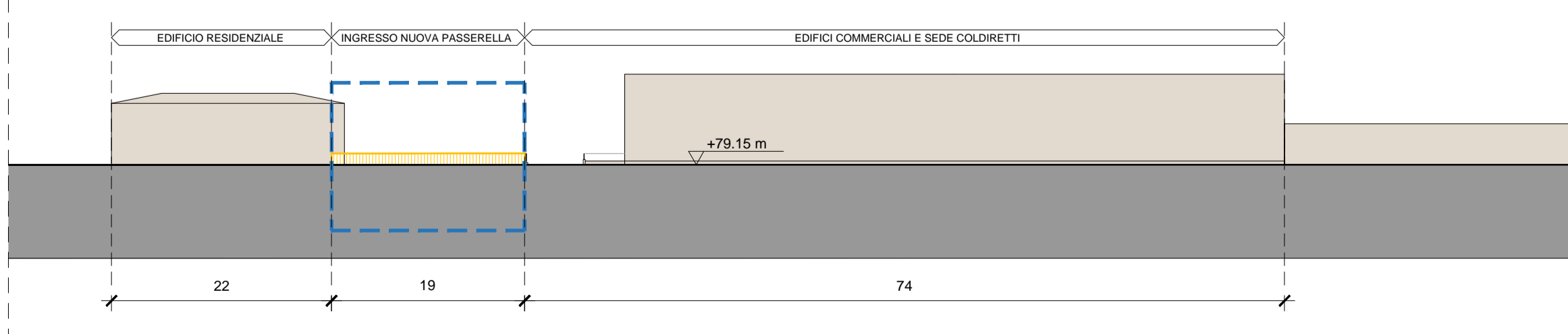

05 PROSPETTO OVEST STATO DI FATTO
1:500

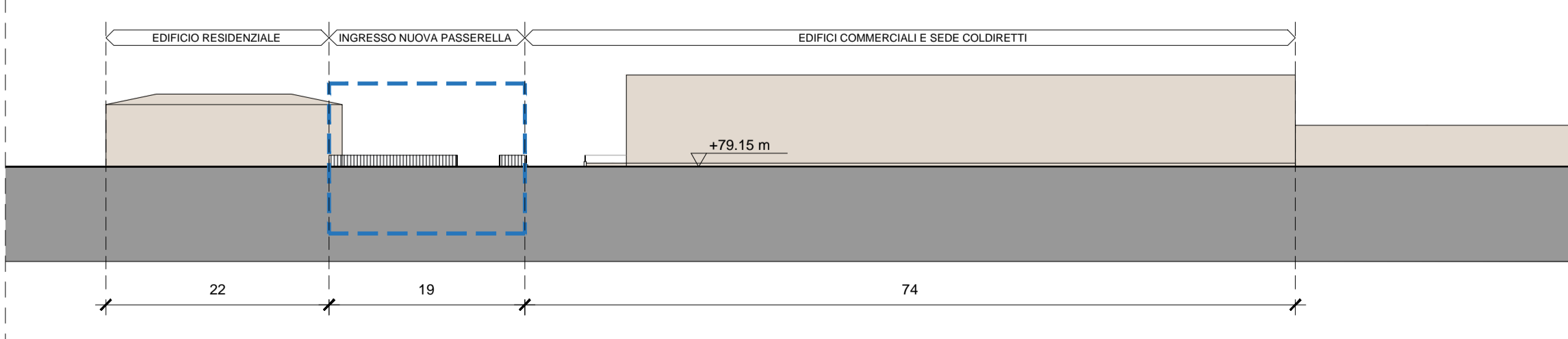

06 PROSPETTO OVEST STATO DI PROGETTO
1:500

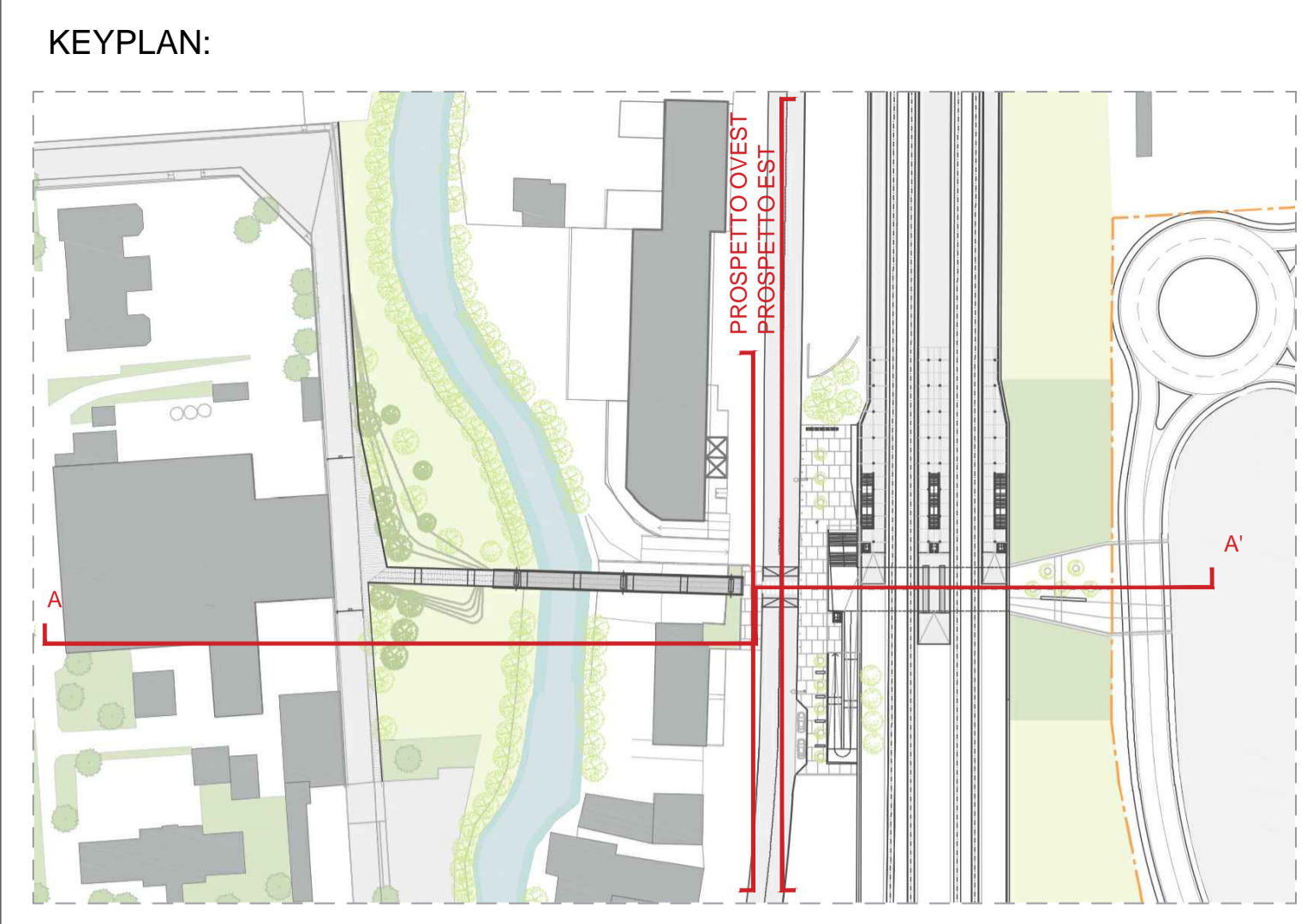

- LEGENDA:**
- POP171 - Ambito della nuova fermata ferroviaria di Pavia Nord
 - POP152 - Ambito del sottopasso ferroviario e urbano di collegamento tra area ex-Necchi e Via Brambilla
 - POP146 - Ambito di riqualificazione e scavalco del Navigliaccio per la connessione tra via Brambilla e l'ambito del polo sanitario
 - Ambito ex Necchi di proprietà di PV01.RE.srl
 - Demolizioni
 - Costruzioni

NOTE GENERALI:
Per note generali, legenda dei simboli e dei codici materiali fare riferimento all'elaborato "INQ01.0"

0 10m 20m
SCALA 1:500

Comune di Pavia

RIGENERAZIONE DEL QUADRANTE NORD DI PAVIA

Regione Lombardia

PROVENIENTE
PV01.RE S.r.l.
Piazza del Grano, 3
39100 Bolzano (BZ) - Italy
Tel. +39 02 37905900
Info@supernova.eu - pv01.re@kgmail.it

MANAGEMENT
Supernova Management
Galvani Pasarella 1
20122 Milano, Italy
Tel. +39 02 37095900
www.supernova.eu
Info@supernova.eu

INGEGNERIA
Strutture/Impianti/Infrastrutture/Edilizia
Heliopolis Engineering
via Abate Adige 160
38121 Trento, Italy
t. +39 0461 172700
www.heliopolis.eu
Info@heliopolis.eu

INGEGNERIA
Ingegneria del territorio e dei trasporti
TRANSPLAN
Anip Italia S.r.l.
C.so Italia, 1
20124 Milano, Italy
Tel. +39 02 48145306
www.transplan.it
transplan@transplan.it

URBANISTICA E ARCHITETTURA
ARUP
Referente: Ing. A. V. Molinari
Collaboratori: Dott. Sca. L. Bossi

ASPETTI AMBIENTALI
Lybra ambiente e territorio s.r.l.
Via E. Caraglio, 3
20139 Milano
t. 02 45470559
info@lybra.it

CONSULENZA LEGALE
Amministrativi Associati
Via Vicentini di Modrone, 12
20122 Milano, Italy
t. 02 57018161
segreteria@ammi.it

Referente: Dott. A. Romano

Referente: Avv. Guido Barabbi

PROGETTAZIONE NUOVA PASSERELLA CICLOPEDONALE E COLLEGAMENTO CON IL POLICLINICO (POP146)

OGGETTO: Inquadramento generale
Sezioni ambientali stato di fatto e progetto

OO - POP146 - INQ06.0	SCALA 1:500 DATA 13/04/2022 NOME FILE Sezioni significative_1a500.dwg
-----------------------	---

N. REV.	DATA	REVISIONE	ELABORATO	VERIFICATO	VALIDATO
00	13/04/2022	Emissione	MD/AM	MN	DH

QUESTO DOCUMENTO NON POTRA' ESSERE COPIATO, RIPRODOTTO O ALTREMENTI PUBBLICATO IN TUTTO O IN PARTE SENZA IL CONSENSO SCRITTO DI QUESTO STUDIO (LEGGE 12 APRILE 1964, N. 434 ART. 2575 E SEGG. C.C.)