

SEZIONE AA' BANCHINA PK 27+050 - scala 1:100

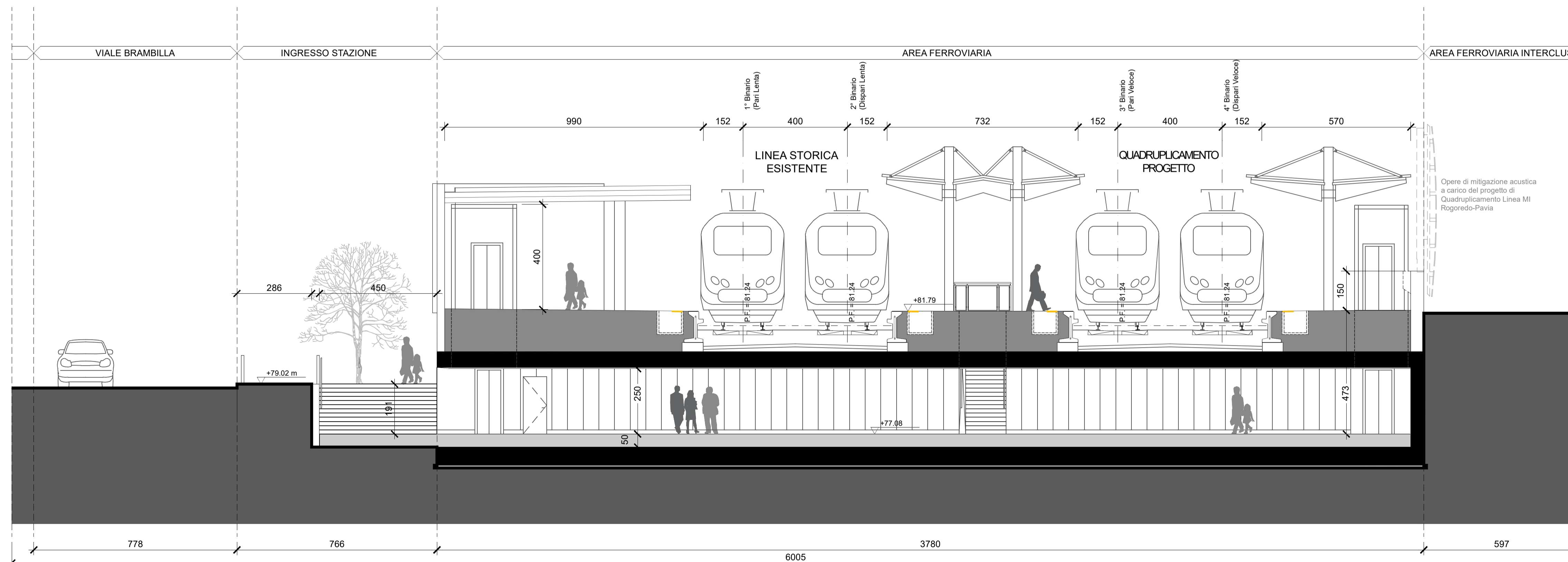

SEZIONE BB' SOTTOPASSO ASSE FERMATA PK27+124 - scala 1:100

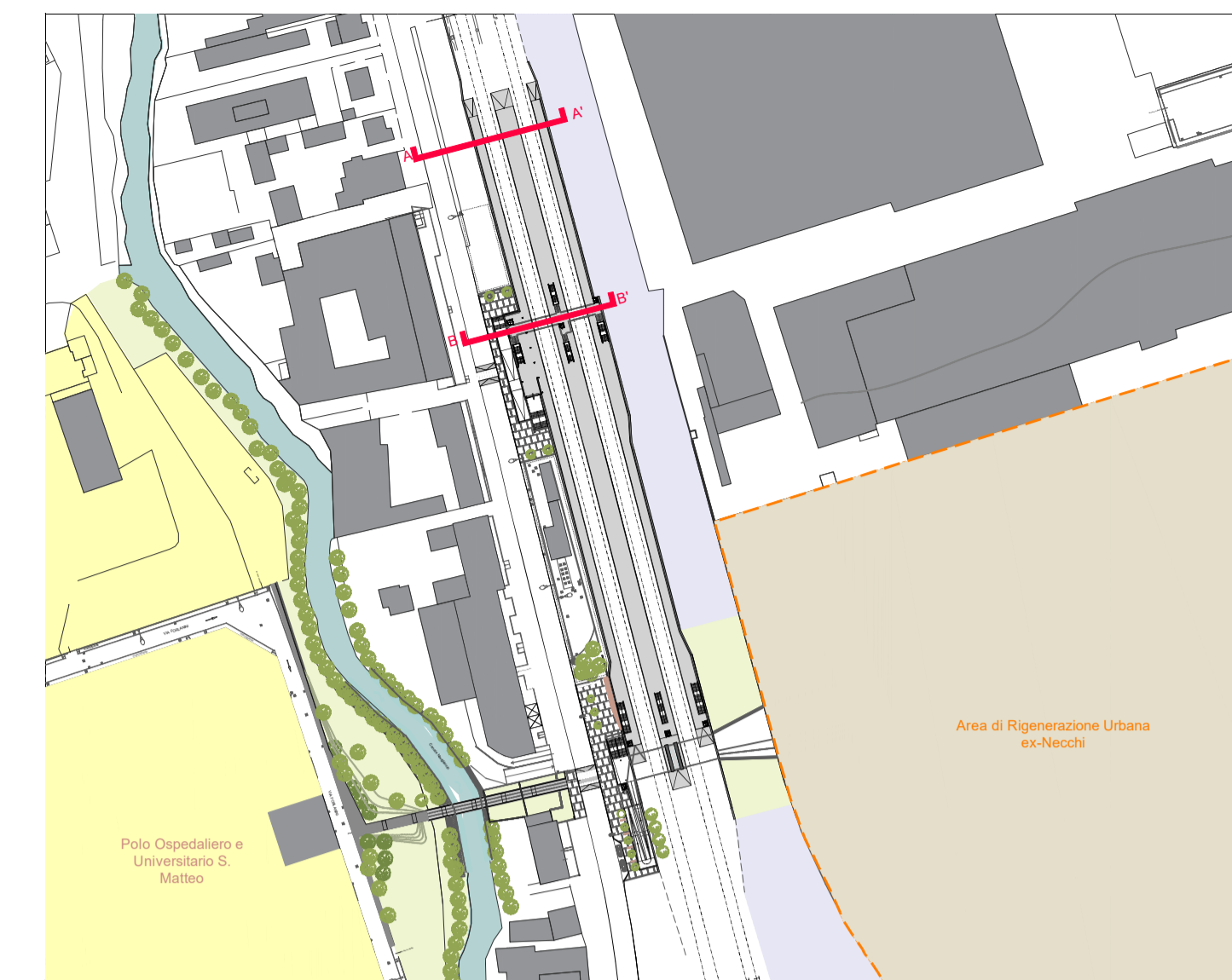

KEY PLAN

AMBITO PROGETTUALE

  Intervento POP 171: Nuova fermata Pavia Nord

Opere complementari:

  POP 146 - Recupero Ambientale Navigliaccio

  POP 152 - Connessioni Ciclopdonali

Comune di Pavia

**RIGENERAZIONE DEL QUADRANTE NORD DI PAVIA**

Regione Lombardia

---

**PROVENIENTE**  
**PV01.RE S.r.l.**  
 Piazza del Grano, 3  
 39100 Bolzano (BZ) - Italy  
 Tel. +39 02 37905900  
 info@supernova.eu - pv01.re@segmail.it

**MANAGEMENT**  
**Supernova Management**  
 Galleria Palestina 7  
 20122 Milano, Italy  
 Tel. +39 02 37095900  
 www.supernova.eu  
 info@supernova.eu

Project Manager: Arch. M. Pizzoli  
 Collaborator: Arch. A. Pirelli, Arch. R. Mangini  
 Senior Advisor: Ing. E. Facchin  
 Ing. G. Verga

**INGEGNERIA**  
**Strutture/Impianti/Infrastrutture/Edilizia**  
**Heliopolis Engineering**  
 via Aldo Adige 160  
 38122 Trento, Italy  
 Tel. +39 0461 1732700  
 www.heliopolis.eu  
 info@heliopolis.eu

Direttore tecnico: Ing. N. Zuech  
 Collaboratori: Ing. E. Bombardelli, Ing. L. Maccani,  
 Ing. A. Amadori, Ing. F. Sommariva

---

**INGEGNERIA**  
**Ingegneria del territorio e dei trasporti**  
**TRANSPLAN**  
 Transplan S.r.l.  
 via G.P. da Palestrina 35  
 20124 Milano, Italy  
 Tel. +39 0267493506  
 www.transplan.it  
 transplan@transplan.it

Referente: Ing. A. V. Molinari  
 Collaboratori: dott.ssa L. Bossi

**URBANISTICA E ARCHITETTURA**  
**ARUP**  
 Arup Italia S.r.l.  
 Corso Italia, 1  
 20122 Milano, Italy  
 Tel. 02 8597 9301  
 www.arup.com  
 info@heliopolis.eu

Referente: Arch. D. Hirsch, Arch. S. Recalcati, Ing. M. Neri  
 Collaboratori: Arch. F. Caffi, Arch. A. Migliorini,  
 Arch. M. D'ozio, Arch. S. Scleracci, Arch. A. Chivukula

---

**ASPETTI AMBIENTALI**  
**Lybra ambiente e territorio s.r.l.**  
 Via E. Cavaglia, 5  
 20139 Milano  
 Tel. 02 48470589  
 info@lybra-at.it

Referente: Dott. A. Romano

**CONSULENZA LEGALE**  
**Amministrativi Associati**  
 Via Vecenti di Montone, 12  
 20122 Milano, Italy  
 Tel. 02 52019151  
 segreteria@ammix.it

Referente: Avv. Guido Bardelli

---

**PROGETTAZIONE NUOVA FERMATA FERROVIARIA S13 PAVIA NORD (POP171)**

**OGGETTO: SEZIONI SIGNIFICATIVE 1 DI 2**

---

**OO-POP171- SDP08.0**

SCALA 1:100  
 DATA 04/2022  
 NOME FILE OO-POP171-SDP08.0\_SEZ\_1DI2.dwg

---

N. RE	DATA	REVISIONE	ELABORATO	VERIFICATO	VALIDATO
0	04/2022	Emissione	-	-	-