

LEGENDA

- T65 Nome dell'unità
- AREA DI INTERVENTO
- 1.3.B ARREDI FISSI OGGETTO DI APPALTO
- PARETI IN HPL OGGETTO DI APPALTO

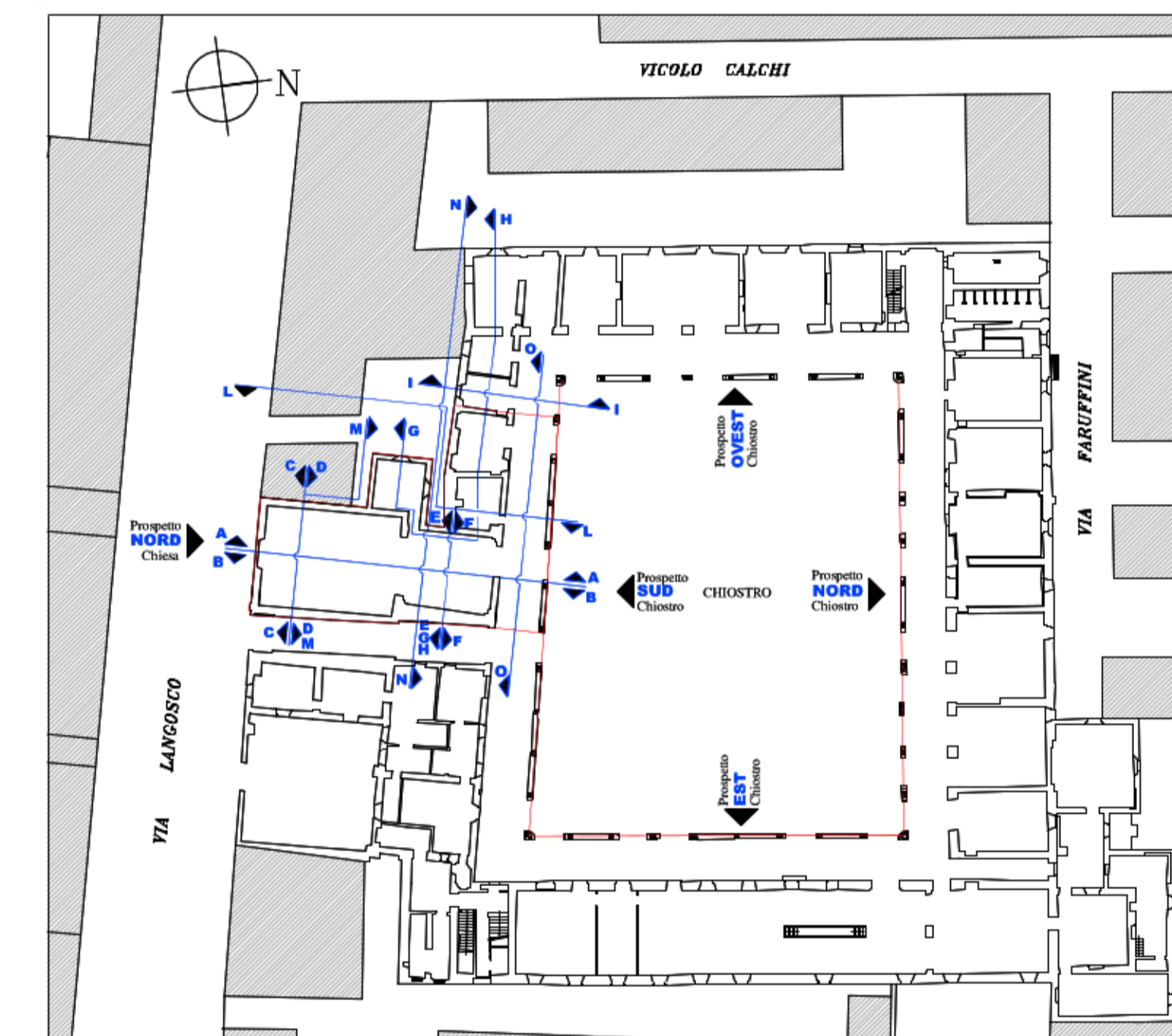

KEY PLAN

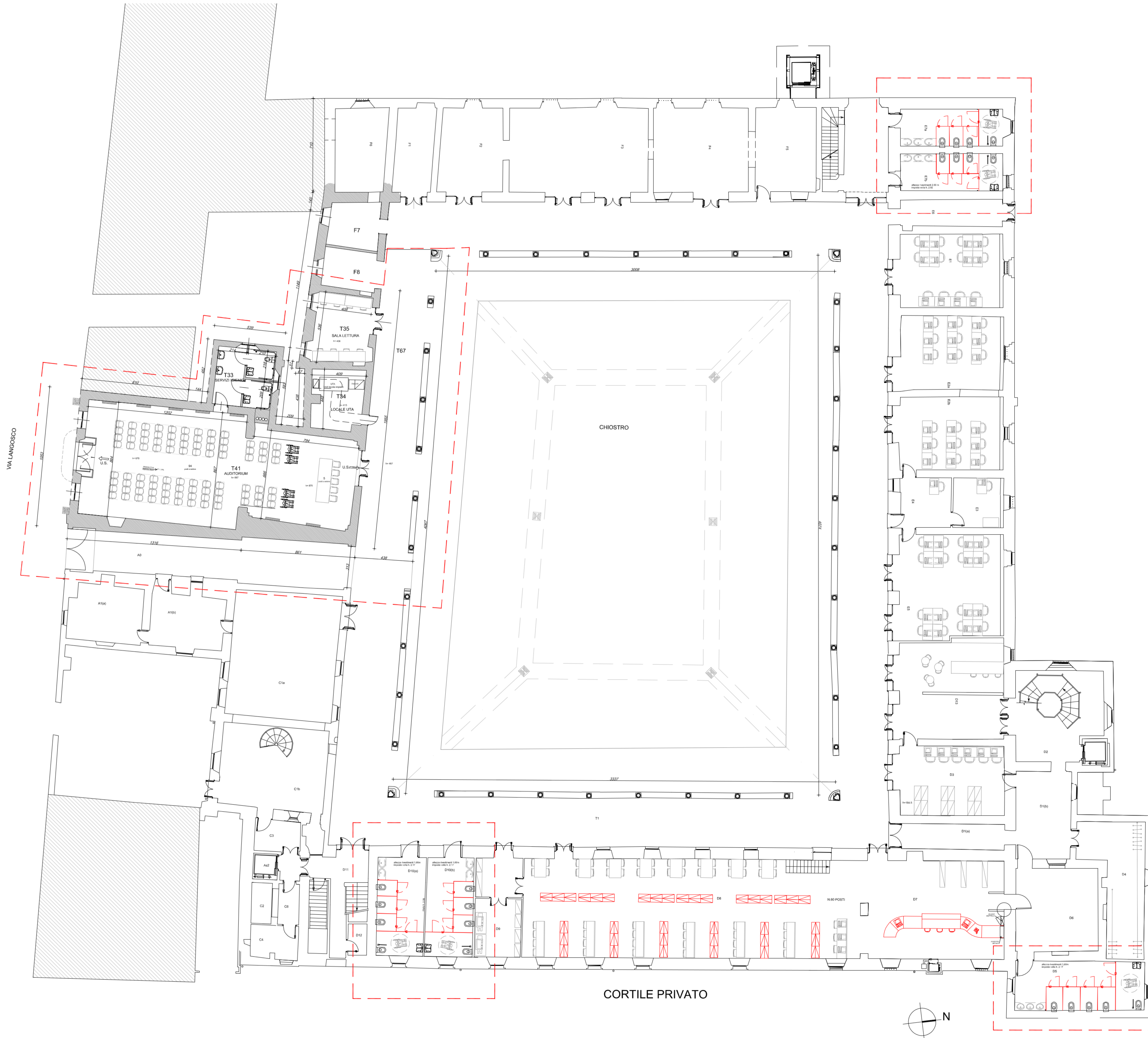

COMUNE DI PAVIA
SETTORE LAVORI PUBBLICI
PROGETTI E DIREZIONE LAVORI PUBBLICI

PIANO PER LE CITTÀ'

INTERVENTO DI VALORIZZAZIONE E RIQUALIFICAZIONE DEL COMPLESSO MONUMENTALE DEL MONASTERO DI SANTA CLARA, EX CASERMA CALCHI, PER LA CREAZIONE DI UN POLO CULTURALE, COMMERCIALE E TERZIARIO

RESTAURO CHIESA SUD-OVEST E RECUPERO PARZIALE ALLA SUD, RESTAURO FACCIATE DEL CHIOSTRO INTERNO; STRUTTURE FISSE DI COMPLETAMENTO, SISTEMI DI ARCHIVIAZIONE E PARETI ATTREZZATE

PROGETTO DEFINITIVO

PROGETTO ARCHITETTONICO		ELAB. N.
Planimetria generale piano terreno		P02
Individuazione lotto di intervento		
Nome file: P02 P06 PIANO TERRA 100 - 50 - Rev.	Scale: 1:100	Data: FEBBRAIO 2015
PROGETTAZIONE ARCHITETTONICA: Arch. Silvia Canevari Ufficio Tecnico Settore Lavori Pubblici	Settore Lavori Pubblici Via Scapoli, 1 - 27100 PAVIA	
COLLABORAZIONE PROGETTAZIONE ARCHITETTONICA: Arch. Massimo Giuliani	RESPONSABILE DEL PROGETTO E DIRETTORIE DEL SETTORE	
PROGETTAZIONE STRUTTURALE: Ing. Enrico Cobianchi 250 studio in Milano p. via Sallustiana, 4	Ing. Francesco GRECCHI	
PROGETTAZIONE OPERE IMPIANTISTICHE: S.T.A.R.I.N. s.r.l. Studio di Ingegneria - Voghera		