



Immagine 1: prospetto nord del Campanile



Immagine 2: prospetto est del Campanile



Immagine 3: prospetto sud del Campanile



Immagine 4: prospetto ovest del Campanile

01 VISTE PROSPETTICHE

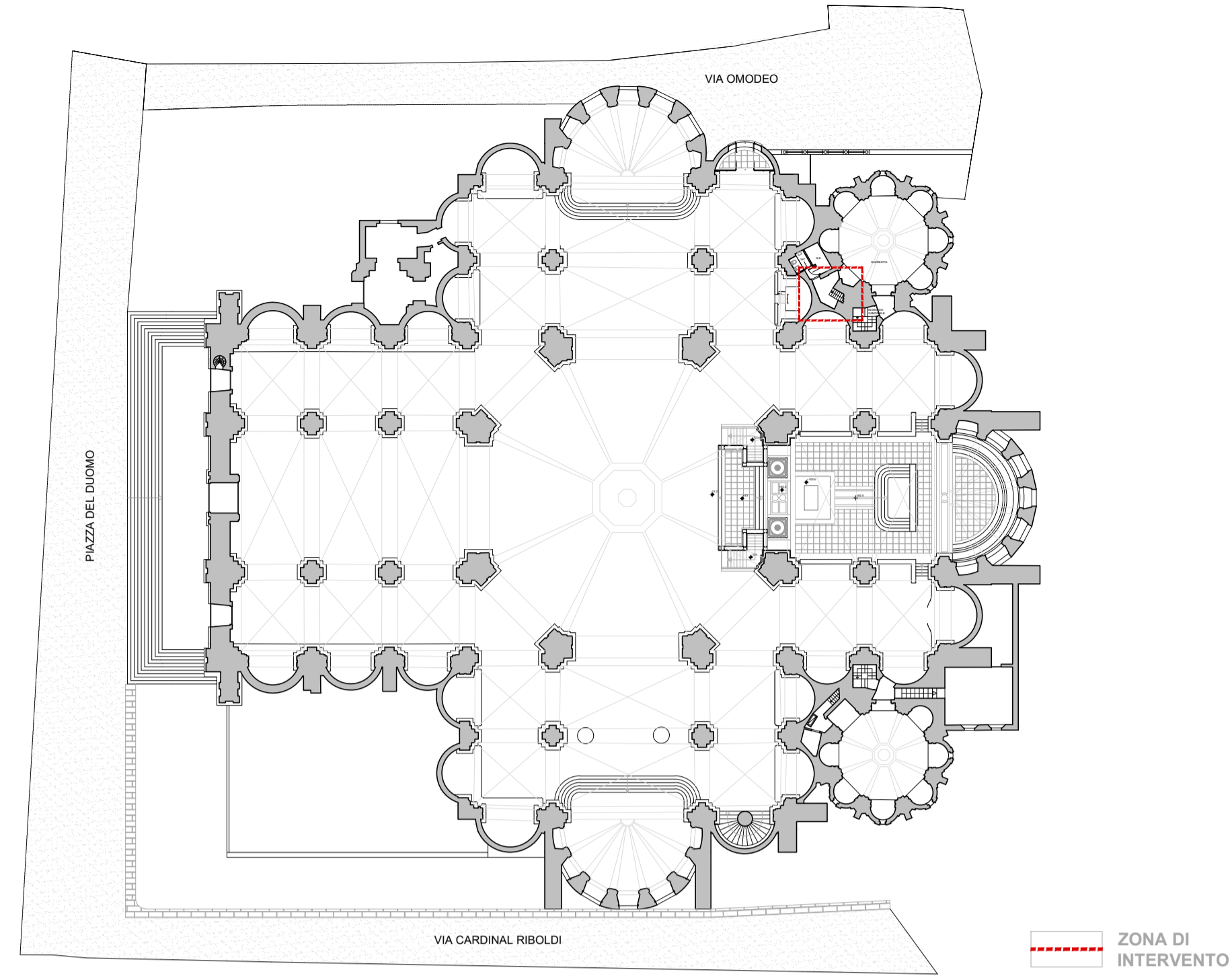

02 INQUADRAMENTO PLANIMETRICO

1 : 500



03 INQUADRAMENTO CARTOGRAFICO



Prospetto nord +0.00 m



Prospetto est +0.00 m



Prospetto sud +22.31 m



Zoom cella campanaria prospetto sud +22.31 m

04 DOCUMENTAZIONE FOTOGRAFICA

CAMPANILE DELLA CHIESA CATTEDRALE
DI SANTO STEFANO MARTIRE E SANTA MARIA ASSUNTA
PIAZZA DUOMO N. 11 - 27100 PAVIA (PV)



INTERVENTI DI MIGLIORAMENTO SISMICO
FINANZIATO DALL'UNIONE EUROPEA NEXTGENERATIONEU -
CUP F16J22000440006 [Cod. Int. POP427] - PNRR21 POP 427 M1C3I2.4 - CIG 9751487DA1



Comune di Pavia
P. IVA: 00296180185
Piazza Municipio n.2 - 27100 Pavia (PV)
tel. 0382 3991 - fax 0382 399227
PEC: Protocollo@pec.comune.pavia.it

Settore: 6 - LAVORI PUBBLICI,
MANUTENZIONI, ESPROPRI, MOBILITA'
Ufficio: U.O.1 - SUPPORTO GIURIDICO
DEL SETTORE 6

Responsabile del Procedimento:
Arch. Silvia Canevari

R.T.P. (Raggruppamento temporaneo di professionisti)

Ing. NICOLA VERDI
C.F. VRDNL72H22G388Q - P.IVA 01806320188
Viale Ambrogio Nocchi 4 - 27100 Pavia (PV)

Arch. STEFANO ZANNI
C.F. ZNNSFN83E28M102N - P.IVA 02326440183
Piazza Emanuele Filiberto, n. 4 - 27100 Pavia (PV)

Ing. GIORGIO RUBINI
RBNGRG8179G385X - P.IVA 02907150185
Corso Carlo Alberto 38 - 27100 Pavia (PV)

FORMATO (ISO)	OGGETTO	
A1	PROGETTO ESECUTIVO	
SCALA	TITOLO	NUMERO
1:500	INQUADRAMENTO TERRITORIALE E PLANIMETRICO	01
DATA	DISEGNO	APPROVATO / AUTORIZZATO
NOV. 2023	231101_TAV0 Inquadramento	SZ / NV