

Ricostruzione Fotografica Prospetti stato di fatto

MATERIALI

Ex palazzetto dello sport con destinazione sportiva polifunzionale

- Copertura con pannelli metallici bilamiera con isolamento in lana di roccia minerale a fibre orientate con particolari prestazioni di reazione e resistenza al fuoco di colore azzurro/verde acqua RAL 6027.
- La lattoneria, canali, pluviali scossaline, in lamiera preverniciata di colore rosso scuro/marrone.
- Pareti verticali perimetrali con pannelli metallici bilamiera con isolamento in lana di roccia minerale a fibre orientate con particolari prestazioni di reazione e resistenza al fuoco di colore azzurro/verde acqua RAL 6027.
- Finestre a nastro sulle testate in alluminio color marrone RAL 8014, con specchiature in vetro oscurante (per proteggere dalla luce del sole) antisfondamento

Il fabbricato annesso dell'ex caserma dei Vigili del Fuoco destinato a funzioni sportivo- ricreative con annessi locali spogliatoi e servizi;

- serramenti in legno mordenzati scuro.
- Copertura con manto in coppi canale
- Lattoneria in lamiera preverniciata di colore rosso scuro/marrone
- Muratura esterna intonacata tinteggiata con i colori originali esistenti.

TABELLE COLORI - COMUNE DI PAVIA

Tutte le colori selezionati per gli edifici del centro storico (colori usati anche negli edifici storici) sono indicati con un cerchio rosso.

RAL 6027 - AZZURRO/VERDE ACQUA

RAL 8014 - MARRONE

TABELLE COLORI - COMUNE DI PAVIA

Tutte le colori selezionati per gli edifici del centro storico (colori usati anche negli edifici storici) sono indicati con un cerchio rosso.

SEMI-LATONERIA (TINTO METRICA) - NERAMENTE

N.C.S. 9 10011100	N.C.S. 9 10011200	N.C.S. 9 10011300	N.C.S. 9 10011400	N.C.S. 9 10011500	N.C.S. 9 10011600	N.C.S. 9 10011700	N.C.S. 9 10011800	N.C.S. 9 10011900	N.C.S. 9 10012000
N.C.S. 9 10012100	N.C.S. 9 10012200	N.C.S. 9 10012300	N.C.S. 9 10012400	N.C.S. 9 10012500	N.C.S. 9 10012600	N.C.S. 9 10012700	N.C.S. 9 10012800	N.C.S. 9 10012900	N.C.S. 9 10013000
N.C.S. 9 10013100	N.C.S. 9 10013200	N.C.S. 9 10013300	N.C.S. 9 10013400	N.C.S. 9 10013500	N.C.S. 9 10013600	N.C.S. 9 10013700	N.C.S. 9 10013800	N.C.S. 9 10013900	N.C.S. 9 10014000
N.C.S. 9 10014100	N.C.S. 9 10014200	N.C.S. 9 10014300	N.C.S. 9 10014400	N.C.S. 9 10014500	N.C.S. 9 10014600	N.C.S. 9 10014700	N.C.S. 9 10014800	N.C.S. 9 10014900	N.C.S. 9 10015000
N.C.S. 9 10015100	N.C.S. 9 10015200	N.C.S. 9 10015300	N.C.S. 9 10015400	N.C.S. 9 10015500	N.C.S. 9 10015600	N.C.S. 9 10015700	N.C.S. 9 10015800	N.C.S. 9 10015900	N.C.S. 9 10016000
N.C.S. 9 10016100	N.C.S. 9 10016200	N.C.S. 9 10016300	N.C.S. 9 10016400	N.C.S. 9 10016500	N.C.S. 9 10016600	N.C.S. 9 10016700	N.C.S. 9 10016800	N.C.S. 9 10016900	N.C.S. 9 10017000
N.C.S. 9 10017100	N.C.S. 9 10017200	N.C.S. 9 10017300	N.C.S. 9 10017400	N.C.S. 9 10017500	N.C.S. 9 10017600	N.C.S. 9 10017700	N.C.S. 9 10017800	N.C.S. 9 10017900	N.C.S. 9 10018000
N.C.S. 9 10018100	N.C.S. 9 10018200	N.C.S. 9 10018300	N.C.S. 9 10018400	N.C.S. 9 10018500	N.C.S. 9 10018600	N.C.S. 9 10018700	N.C.S. 9 10018800	N.C.S. 9 10018900	N.C.S. 9 10019000
N.C.S. 9 10019100	N.C.S. 9 10019200	N.C.S. 9 10019300	N.C.S. 9 10019400	N.C.S. 9 10019500	N.C.S. 9 10019600	N.C.S. 9 10019700	N.C.S. 9 10019800	N.C.S. 9 10019900	N.C.S. 9 10020000

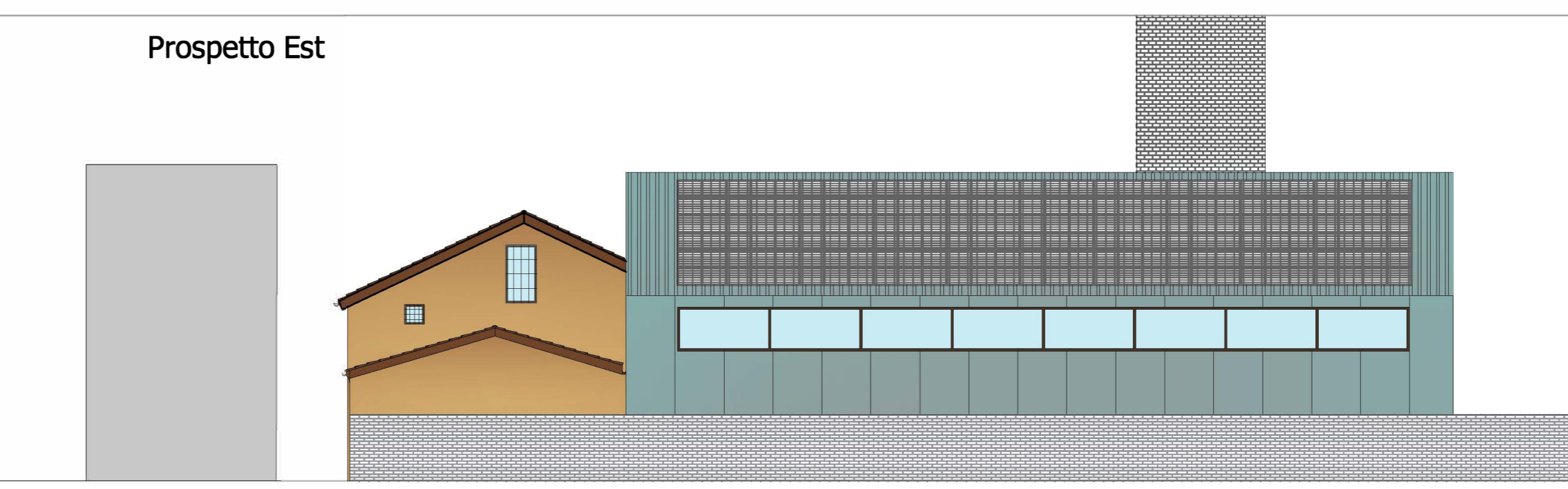
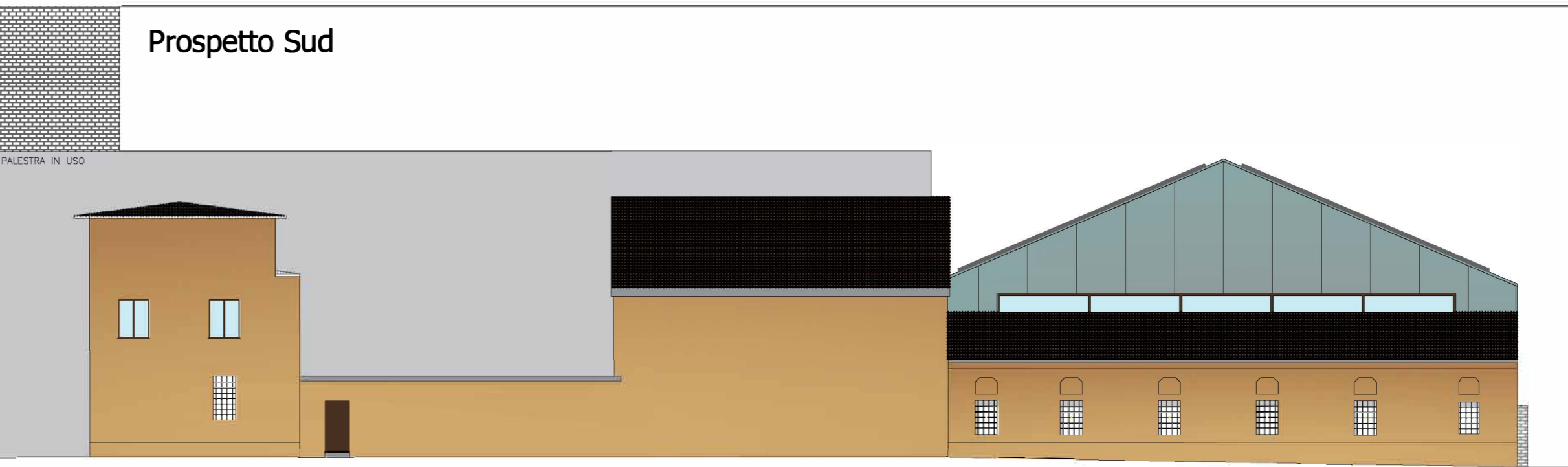

Prospetti stato di progetto



COMUNE DI PAVIA
Provincia di Pavia

RIQUALIFICAZIONE SOCIALE E ARCHITETTONICA DELL'AREA URBANA DELL'EX MONASTERO DI SAN DALMAZIO IN PAVIA (POP297)
CUI S00296180185202100032 CUP G15F21000090001
CIG 87209324C0

PROGETTO ESECUTIVO
ARCHITETTONICO - STATO DI PROGETTO
Rilievo materico e caratteristiche dei materiali

IL SINDACO
Mario Fabrizio Fracassi

IL RUP
Ing. Adriano Sora

ASS. LAVORI PUBBLICI
Dott. Antonio Bobbio Pallavicini

DIRIGENTE SETTORE 6
Arch. Mara Latini

PROGETTISTI
COORDINAMENTO PROGETTUALE: ING. ROBERTO MONTAGNA

R.T.P.:

Ebner srl
Società Unipersonale Capitale sociale € 50.000 i.v.

Sede operativa: Via G. Mazzini 1, 27043 Broni (PV)
Tel/Fax 0385.51584
e-mail: direttivo@ebnersas.it - ebner@pec.it
Site web: www.ebnersas.it

Progettista: Ing. Roberto Montagna
(Capogruppo mandataria)

ARCH. PAOLO MARCHESI (Mandante)

DOCT. MAURIZIO VISCONTI (Mandante)

ING. DANIELE GRAMEGNA (Mandante)

PIANO DI SVILUPPO CONTROLLO E REGISTRAZIONE DELLA PROGETTAZIONE

FASI DELLA PROGETTAZIONE	CONTROLLI E MODIFICHE			
	Rev. 0	Rev. 1	Rev. 2	Rev. 3
Progetto fattibilità tecnica economica	Novembre 2015-Marzo 2021			
Progetto Definitivo	Dicembre 2021			
Progetto Esecutivo	Agosto 2022			
As. Built e Validazione e collaudo				
Perizia di variante				

A norma di legge il presente disegno non potrà essere riprodotto né consegnato a terzi né utilizzato per scopi diversi da quello di destinazione senza l'autorizzazione scritta di questa società che ne detiene la proprietà

ESTERNI