

**Pavia C. Garibaldi 69 - Superfici ponteggio**

	Lunghezza	Altezza	Superficie
Nord	87,62	11,00	963,82
Nord frontale	12,00	5,00	60,00
Centrale P2	65,45	11,50	752,68
Sud	73,20	4,15	303,78
P2 sud e nord	103,96	12,00	1247,52
	32,60	4,50	146,70
			3474,50

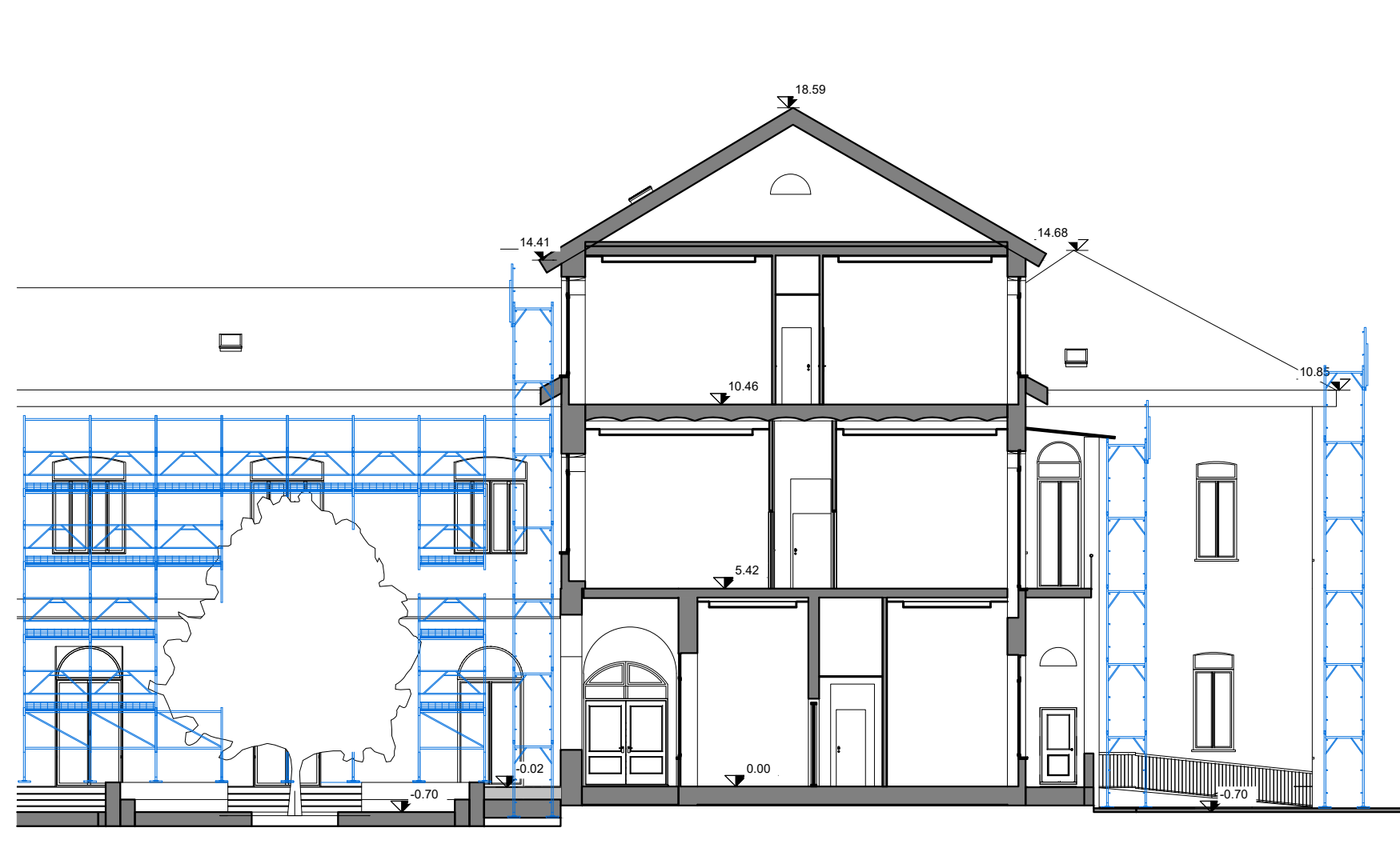

Le fasi lavorative verranno distinte per Blocchi.  
 Le prime lavorazioni verranno svolte nel Blocco NORD fronte Corso Garibaldi.  
 I dipendenti e i fruitori potranno entrare dall' ingresso 1.  
 Una volta terminati i lavori nel fronte Nord si procederà con il Blocco Sud e l'ingresso destinato ai pedoni sarà quello denominato 2.

- Si rimanda alle Tavole della sicurezza SIC 02 e SIC 03
- ① Ingresso 1 Utilizzato durante le fasi di lavorazioni svolte nel Blocco SUD
  - ② Ingresso 2 Utilizzato durante le fasi di lavorazioni svolte nel Blocco NORD

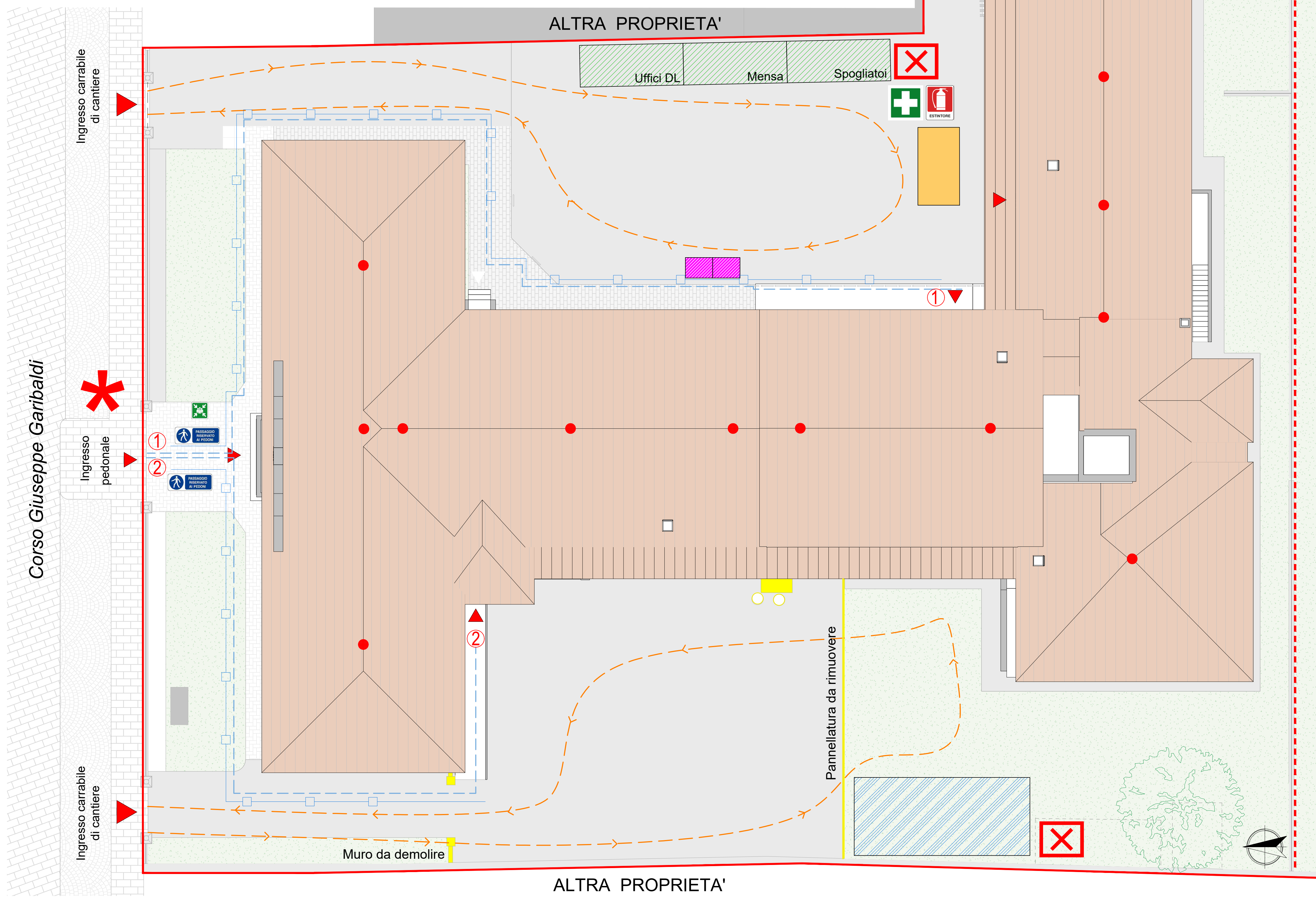

- ▲ Ingresso
- \* Cartello di cantiere e Segnaletica sicurezza
- Transenne per delimitazione area pedoni (124,60 m)
- Ingresso pedonale per utenti e dipendenti
- Viabilità di cantiere
- Baracche da cantiere
- Stoccaggio di materiale
- Cassone scarrabile
- Ponteggio
- Castelletto di tiro
- Ancoraggio linea vita esistente
- ☒ Cassetta Pronto Soccorso
- ☒ Estintore
- ☒ Servizi igienico assistenziali
- ☒ Punto sicuro
- ☒ Passaggio riservato ai pedoni



COMUNE DI	PROV. DI
LAVORI DI CONCESSIONE N. _____ DEL _____	
PROPRIETARIO _____	
PROGETTISTA _____	
COMITENTE _____	
DIRETTORE DEI LAVORI _____	
DIREZIONE CANTIERE _____	
ASSISTENTE TECNICO _____	
RESPONSABILE DELLA SICUREZZA _____	
COORDINATORE DELLA PROGETTAZIONE _____	
COORDINATORE DEI LAVORI _____	
CALCOLATORE STATICO _____	
COLLAUDATORE IN CORSO D'OPERA _____	
SUBAPPALTI _____	
IMPIANTO ELETTRICO _____	
IMPIANTO IDRALUICO _____	
IMPIANTO GAS METANO _____	
N° PREVENTO DI IMPR. E LAV. AUT. SUL CANTIERE _____	
IMPORTO LAVORI _____	
INIZIO LAVORI _____	
FINE LAVORI _____	

**PROGETTO DI RIGENERAZIONE URBANA  
 RISTRUTTURAZIONE IMMOBILE  
 CORSO GARIBALDI, 69 - PAVIA (PV)**

Comune **Comune di Pavia**  
 Piazza Municipio, 2 - 27100 - Pavia (PV)  
 Partita IVA: 00296180185  
 Tel. 0382 39911  
 PEC: protocollo@pec.comune.pavia.it

Missione M5 - Componente C2 - Investimento 2.1

Finanziato dall'Unione europea  
 NextGenerationEU

CAPOGRUPPO/MANDATARIA

**GP PROJECT**  
 GP PROJECT SRL  
 Sede Legale: Via Pietro Tamburini, 6 - 20123 Milano (MI)  
 Sede Operativa: Strada 6 - Palazzo N3 - Centro Direzionale Milanofori - 20089 - ROZZANO (MI)  
 P.IVA 05854909611 - REA N° MI - 1852211 - Tel. 02 89 20 81 04 - info@gpproject.eu

MANDANTE: Dott. Arch. Maria Teresa PASCALE  
 Ordine degli Architetti della Provincia di Reggio Calabria n. A 3220  
 pec: mtbascale@osppc-rc.it  
 Tel: +39 349 786 7001

MANDANTE: Dott. Geol. Domenico MONTELEONE  
 Ordine dei Geologi della Calabria n. 1025  
 pec: monteleonedomenico@pec.it  
 Tel: +39 329 082 6033

**Progetto Definitivo - Esecutivo**  
 PROGETTO DI RIGENERAZIONE URBANA - RISTRUTTURAZIONE IMMOBILE  
 CORSO GARIBALDI, 69 - PAVIA (PV) - POP317\_PNRR/6 - CUP: G14E21000720001

n°	Revisioni	Disegnato da:	Progetto architettonico
1	Febbraio 2023		<b>Layout di cantiere</b>
2	Marzo 2023		
3			
4			
5			
6			
7			

Revisato da:	DISCIPLINA	ELABORATO N°
	<b>SIC</b>	<b>01</b>

A TERME DI LEGGE LA GP PROJECT SRL SI RISERVA LA PROPRIETA' DEL PRESENTE ELABORATO E NE VIETA L'UTILIZZO A TERZI SENZA PREVENTIVA AUTORIZZAZIONE SCRITTA