

Piano interrato - Ala Nord

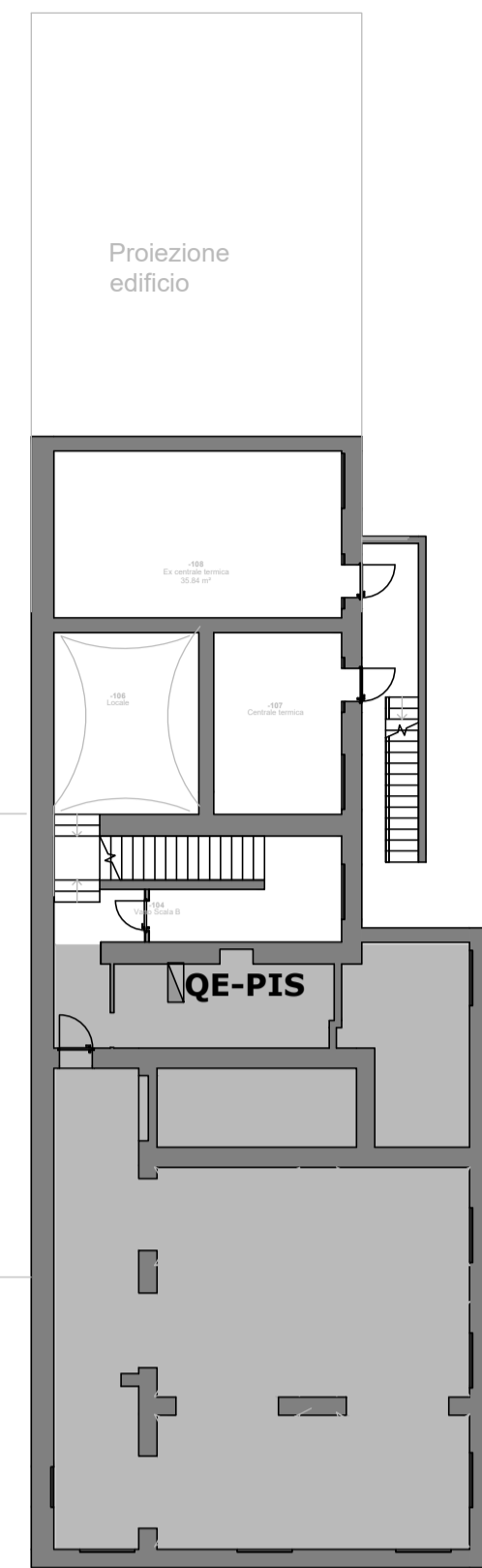

Piano interrato - Ala Sud



Piano terra

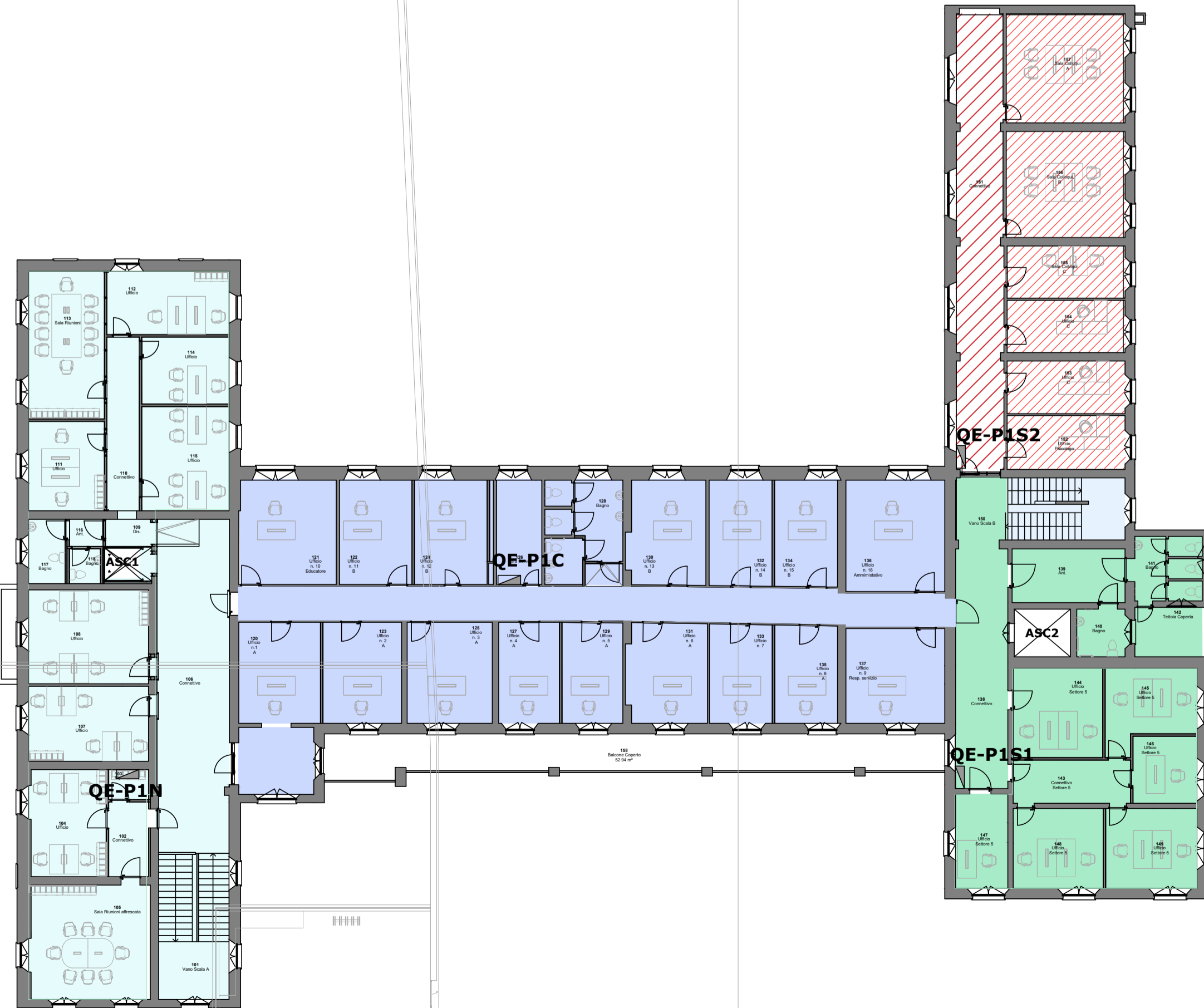

Piano primo

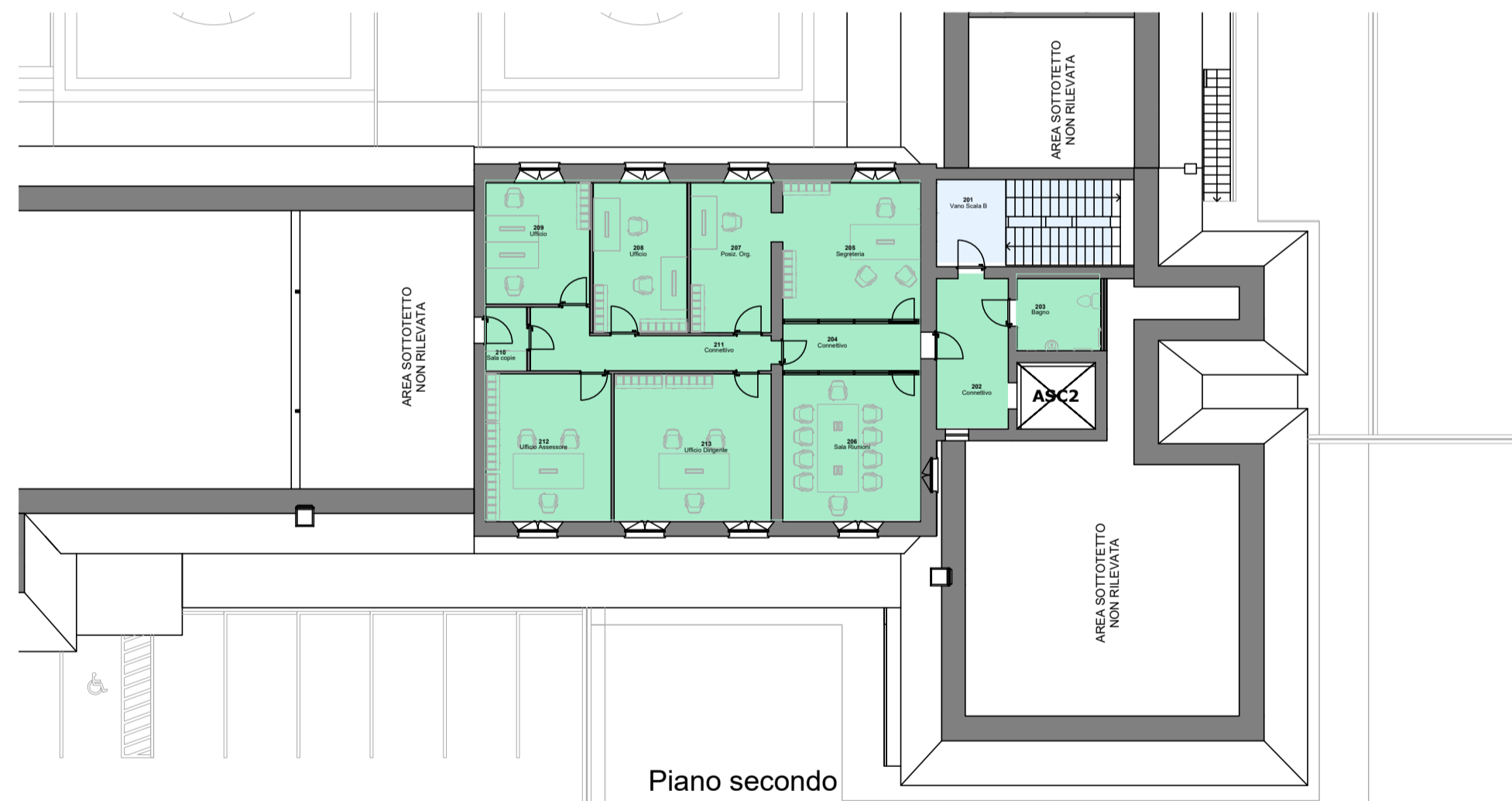

Piano secondo

**LEGENDA ZONE**

- QE-PTN - Quadro elettrico Area Nord piano terra
- QE-SR - Quadro elettrico Sala Riunioni piano terra
- QE-PTC - Quadro elettrico Area Centro piano terra
- QE-PTS1 - Quadro elettrico Area Sud piano terra e piano interrato
- QE-PTS2 - Quadro elettrico Area Sud piano secondo
- QE-PIN - Quadro elettrico Area Nord piano interrato
- QE-PIS - Quadro elettrico Area Sud piano interrato
- QE-P1S1 - Quadro elettrico Area Sud piano primo
- QE-P1C - Quadro elettrico Area Centro piano primo
- QE-P1N - Quadro elettrico Area Nord piano primo
- QE-P1S2 - Quadro elettrico esistente Area non oggetto di intervento

**PROGETTO DI RIGENERAZIONE URBANA  
RISTRUTTURAZIONE IMMOBILE  
CORSO GARIBALDI, 69 - PAVIA (PV)**



Comune Missione M5 - Componente C2 - Investimento 2.1

**Comune di Pavia**  
 Piazza Municipio, 2 - 27100 - Pavia (PV)  
 Partita IVA: 00296180185  
 Tel.: 0382 3991  
 PEC: protocollo@pec.comune.pavia.it

**Finanziato dall'Unione europea**  
 NextGenerationEU

**Italiadomani**  
PIAZZA DELLE LIBERTÀ E DELL'INIZIATIVA

**CAPOGRUPPO/MANDATARIA**

**GP PROJECT**  
 GP PROJECT SRL  
 Sede Legale: Via Pietro Tamburini, 6 - 20123 Milano (MI)  
 Sede Operativa: Strada 6 - Palazzo N3 - Centro Direzionale Milanofori - 20089 - ROZZANO (MI)  
 P.IVA 03835490961 - REA N° MI - 1852211 - Tel. 02 89 20 81 64 - info@gproject.eu

(Firma e timbro)

MANDANTE: Dott. Arch. Maria Teresa PASCALE MANDANTE: Dott. Geol. Domenico MONTELEONE

Ordine degli Architetti della Provincia di Reggio Calabria n. A 3220  
 pec: mpascale@ospgc-rc.it  
 Tel: +39 349 786 7001

Ordine dei Geologi della Calabria n. 1025  
 pec: monteleonedomenico@pec.it  
 Tel: +39 329 082 6033

(Firma e timbro) (Firma e timbro)

**Progetto Definitivo - Esecutivo**  
**PROGETTO DI RIGENERAZIONE URBANA - RISTRUTTURAZIONE IMMOBILE**  
**CORSO GARIBALDI, 69 - PAVIA (PV) - POP317\_PNRR/6 - CUP: G14E21000720001**

n°	Revisioni	Disegnato da:	Progetto architettonico <b>Impianto elettrico zonizzazione</b>				
1	Febbraio 2023		<table border="1" style="width: 100%; border-collapse: collapse;"> <tr> <td style="width: 50%; text-align: center;"><b>DISCIPLINA</b></td> <td style="width: 50%; text-align: center;"><b>ELABORATO N°</b></td> </tr> <tr> <td style="text-align: center;"><b>IE</b></td> <td style="text-align: center;"><b>IE02</b></td> </tr> </table>	<b>DISCIPLINA</b>	<b>ELABORATO N°</b>	<b>IE</b>	<b>IE02</b>
<b>DISCIPLINA</b>	<b>ELABORATO N°</b>						
<b>IE</b>	<b>IE02</b>						
2	Marzo 2023						
3							
4		Revisionato da:					
5							
6							
7							

A TERMINE DI LEGGE LA GP PROJECT SRL SI RISERVA LA PROPRIETA' DEL PRESENTE ELABORATO E NE VIETA L'UTILIZZO A TERZI SENZA PREVENTIVA AUTORIZZAZIONE SCRITTA