

PIANO PRIMO - Scala 1:100

| LEGENDA | |
|---------|--|
| | TUBAZIONI DI SCARICO ACQUE NERE A PAVIMENTO Diametro nominale in mm |
| | COLONNE DI SCARICO ACQUE NERE Diametro nominale in mm |
| | TUBAZIONI DI SCARICO CONDENZA Diametro nominale in mm |

NOTE

- Dove non diversamente indicato le reti di scarico hanno pendenza minima 1,5% per le acque nere.
- Le tubazioni di scarico installate sottotraccia e a vista all'interno dei locali saranno realizzate in PEAD o polipropilene con giunzioni mediante bicchiere e guarnizione di tenuta elastomerica.
- Sulle tubazioni è indicato il diametro nominale, per confronto con norma UNI EN 12056 si faccia riferimento alla tabella.
- La rete di scarico deve essere sempre allineata rispetto alla quota di fondo tubo.
- Le colonne di sfogo devono essere portate fino alla copertura e terminate con apposito torino oppure prevedere valvola di aerazione nel controsoffitto.
- Per il diametro di attacco della singola apparecchiatura fare riferimento alla tabella.

| DIAMETRI TUBAZIONI UNI EN 12056-2 | |
|--------------------------------------|-------------------------------|
| Diametro nominale DN | Diametro interno minimo in mm |
| 30 | 26 |
| 40 | 34 |
| 50 | 44 |
| 60 | 56 |
| 70 | 68 |
| 80 | 75 |
| 90 | 79 |
| 100 | 96 |
| 125 | 113 |
| 150 | 146 |
| 200 | 184 |
| 250 | 230 |
| 300 | 290 |

| ATTACCHI SANITARI | |
|-------------------|--------|
| VASO | DN 100 |
| LAVABO | DN 40 |
| DOCCIA | DN 50 |

DETTAGLIO BAGNO I - SCALA 1:50

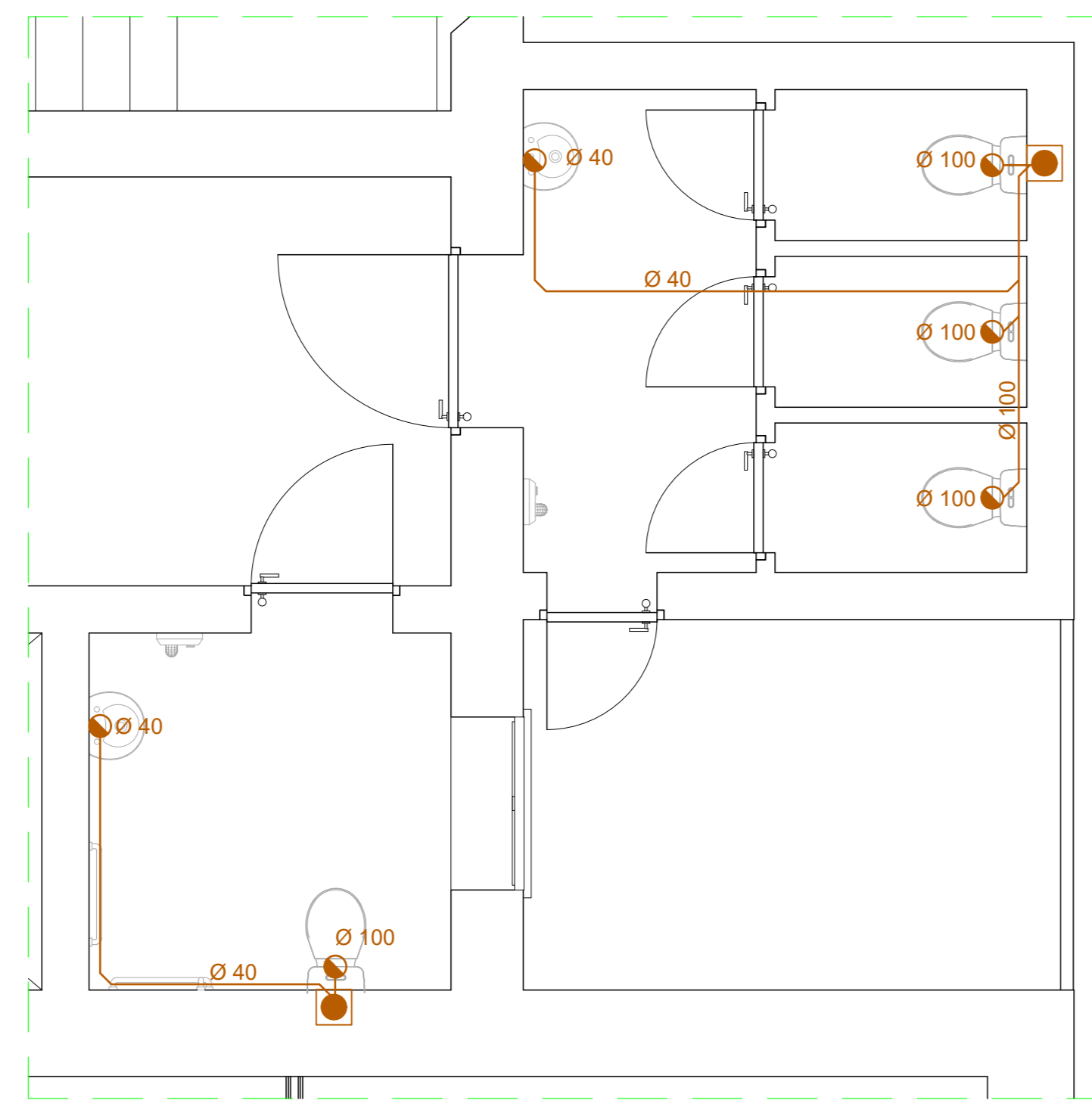

DETTAGLIO BAGNO H - SCALA 1:50

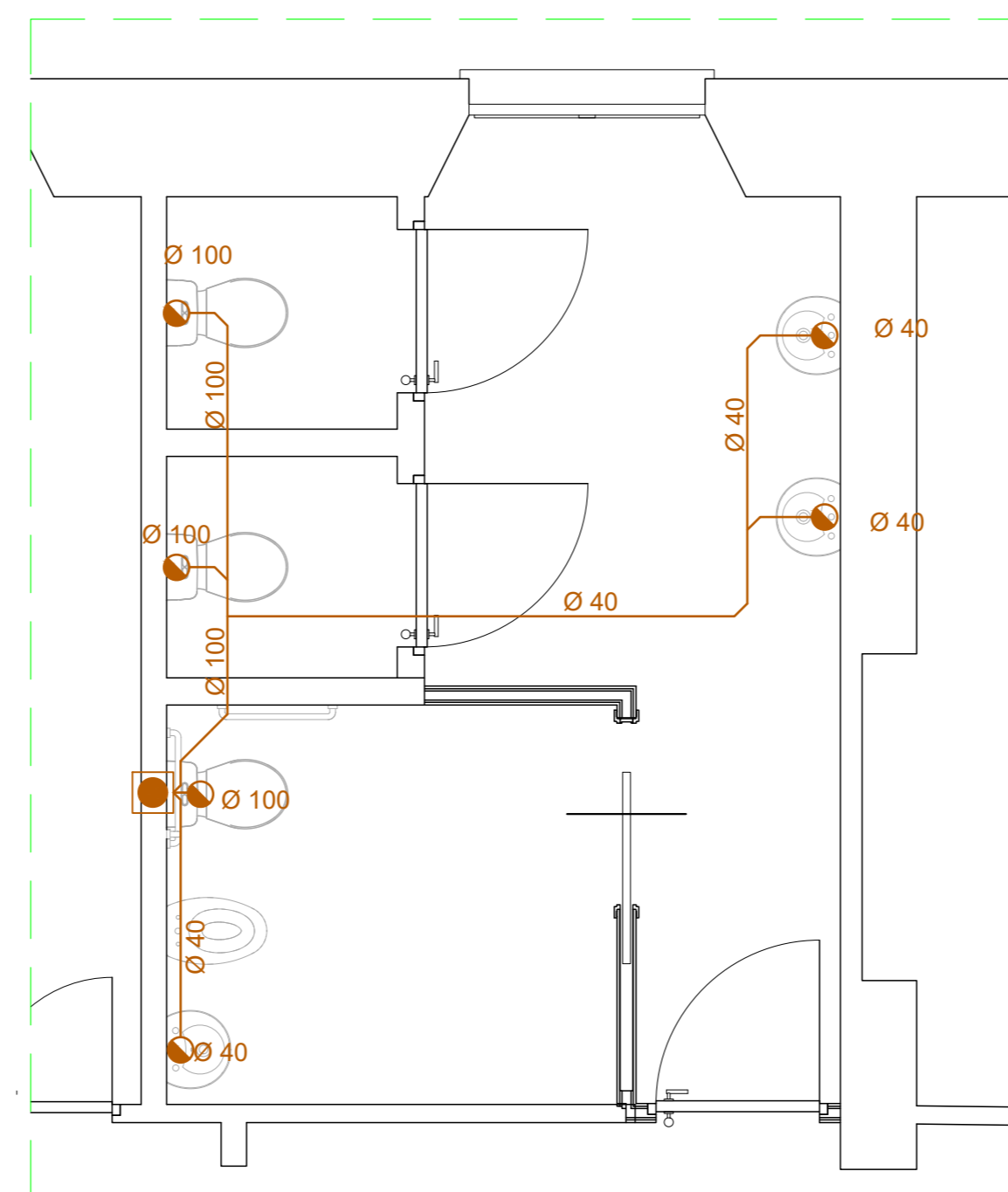

DETTAGLIO BAGNO H



DETTAGLIO BAGNO I

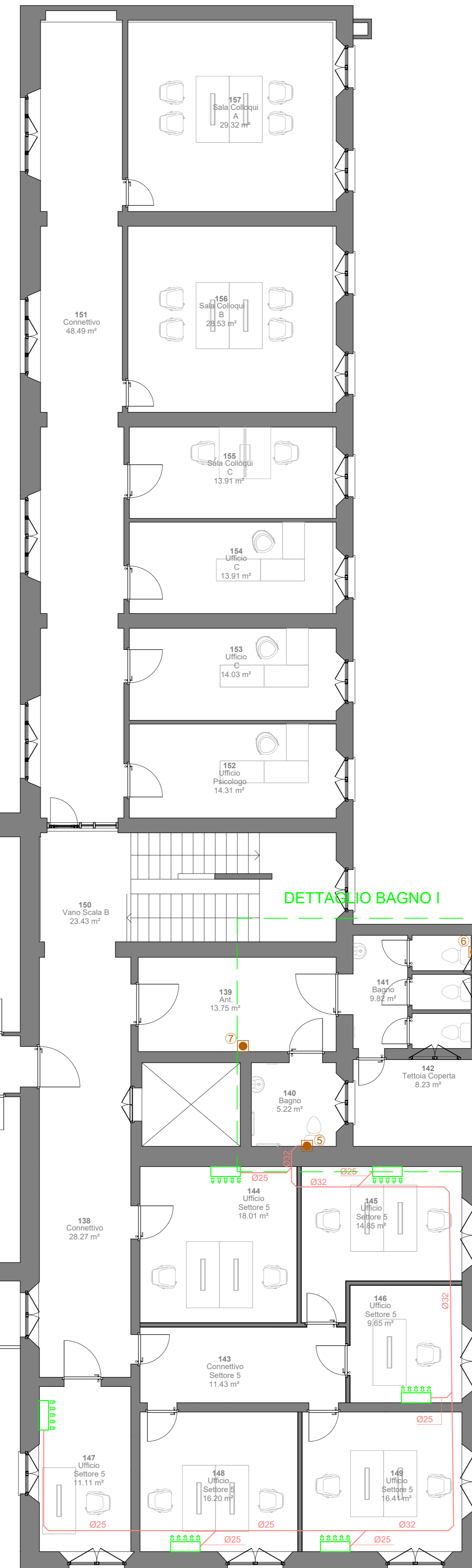

DETTAGLIO BAGNO G - SCALA 1:50

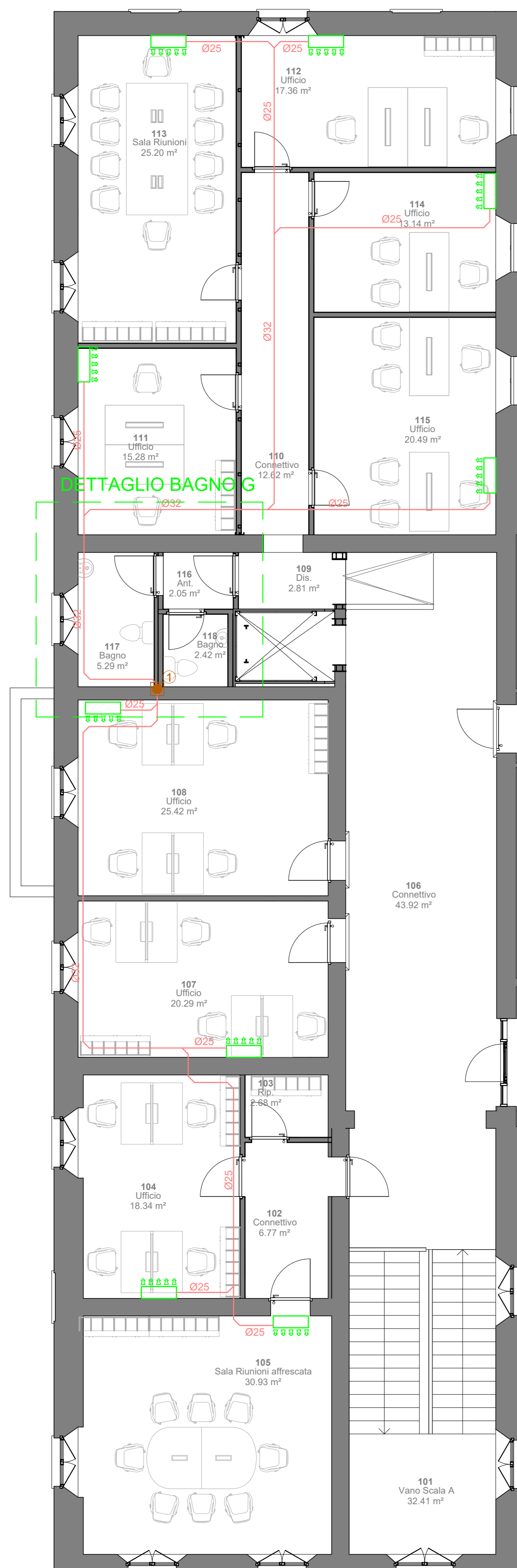
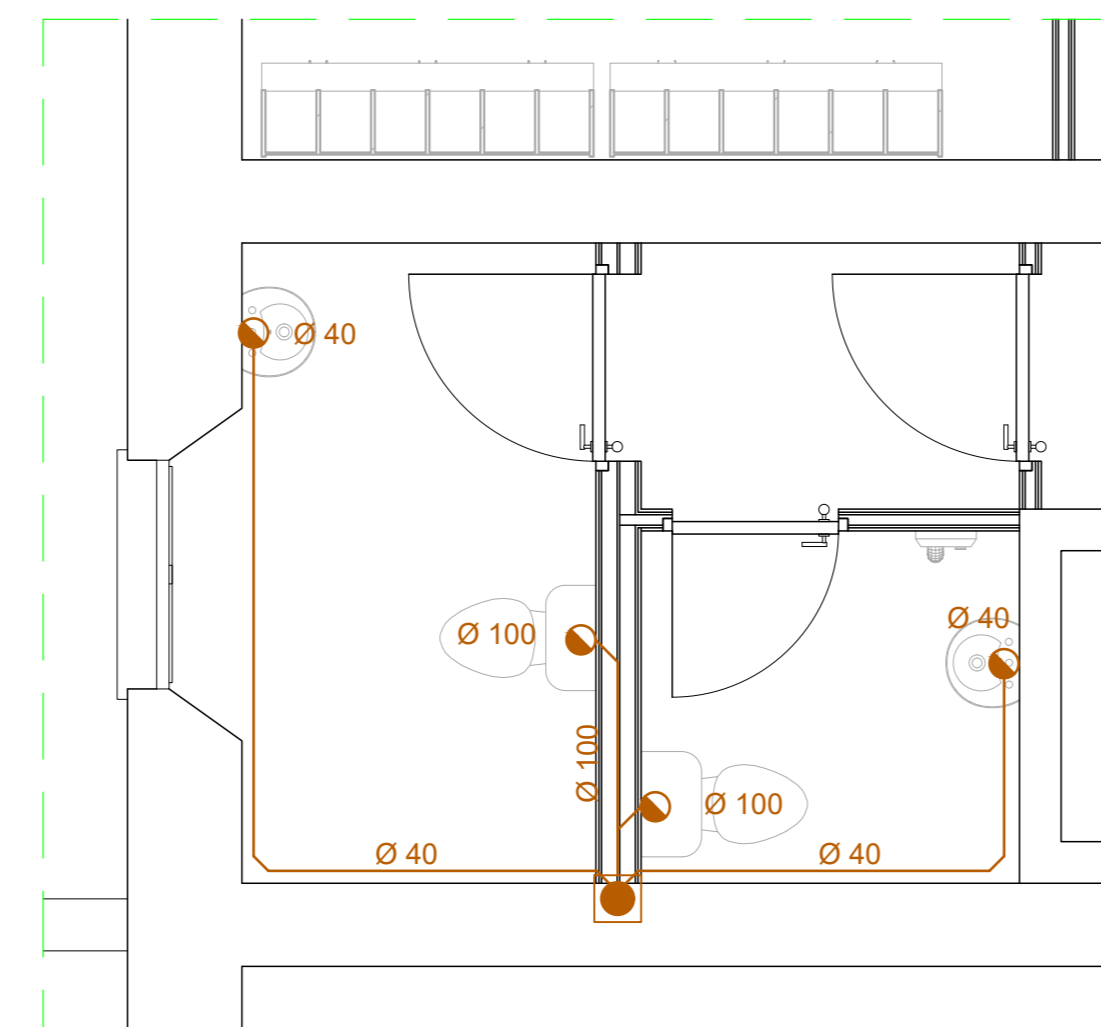

PROGETTO DI RIGENERAZIONE URBANA RISTRUTTURAZIONE IMMOBILE CORSO GARIBALDI, 69 - PAVIA (PV)



Comune **Comune di Pavia**
Piazza Municipio, 2 - 27100 - Pavia (PV)
Partita IVA: 00296180185
Tel.: 0382 3991
PEC: protocollo@pec.comune.pavia.it

Missione M5 - Componente C2 - Investimento 2.1

Finanziato dall'Unione europea NextGenerationEU

Italiadomani

CAPOGRUPPO/MANDATARIA

GP PROJECT SRL
Sede Legale: Via Pietro Tamburini, 6 - 20123 Milano (MI)
Sede Operativa: Strada 6 - Palazzo N3 - Centro Direzionale Milanofort - 20089 - ROZZANO (MI)
P.IVA 05835490961 - REA N° MI - 1852211 - Tel. 02 89 20 81 64 - info@gpproject.eu

MANDANTE: Dott. Arch. Maria Teresa PASCALE

Ordine degli Architetti della Provincia di Reggio Calabria n. A 3220
pec: mpascale@asppcr.it
Tel: +39 349 786 7001

MANDANTE: Dott. Geol. Domenico MONTELEONE

Ordine dei Geologi della Calabria n. 1025
pec: monteleonedomenico@pec.it
Tel: +39 329 082 6033

Progetto Definitivo - Esecutivo
PROGETTO DI RIGENERAZIONE URBANA - RISTRUTTURAZIONE IMMOBILE
CORSO GARIBALDI, 69 - PAVIA (PV) - POP317_PNRR/6 - CUP: G14E21000720001

| n° | Revisioni | Disegnato da: | Progetto impianti meccanici Impianto idrosantario scarichi Piano primo | DISCIPLINA MEC | ELABORATO N° IM-20 |
|----|---------------|-----------------|--|--------------------------|------------------------------|
| 1 | Febbraio 2023 | Revisionato da: | | | |
| 2 | Marzo 2023 | | | | |
| 3 | | | | | |
| 4 | | | | | |
| 5 | | | | | |
| 6 | | | | | |
| 7 | | | | | |

A TERMINE DI LEGGE LA GP PROJECT SRL SI RISERVA LA PROPRIETA' DEL PRESENTE ELABORATO E NE VIETA L'UTILIZZO A TERZI SENZA PREVENTIVA AUTORIZZAZIONE SCRITTA