

PIANO INTERRATO - Scala 1:100

LEGENDA	
	TUBAZIONI IMPIANTO DI RISCALDAMENTO ESISTENTI
	MONTANTI TUBAZIONI RISCALDAMENTO
	TUBAZIONI DI SCARICO ESISTENTI
	TUBAZIONI DI ADDUZIONE ACQUA SANITARIA ESISTENTI

NOTE

- Il presente elaborato rappresenta in modo schematico gli impianti meccanici rilevati al piano interrato, è a carico dell'appaltatore in seguito allo sgombero dei locali il rilievo dettagliato e la verifica delle tubazioni ancora utilizzate.
- Gli impianti che devono rimanere attivi dovranno essere spostati in posizioni adeguate in funzione del nuovo layout distribuito all'esterno dei locali espositivi e di maggior pregio; laddove non fosse possibile dovranno essere adeguatamente nascosti.
- Per tali interventi sono stati previsti degli importi specifici in computo metrico sia per le attività di rilievo che per lo spostamento delle tubazioni.
- L'impresa appaltatrice dovrà prediligere l'utilizzo di forometrie e/o passaggi/cavedi impiantistici esistenti essendo l'edificio in oggetto soggetto a tutela.
- Il tracciamento dei nuovi impianti dovrà essere autorizzato dall'ufficio D.L.

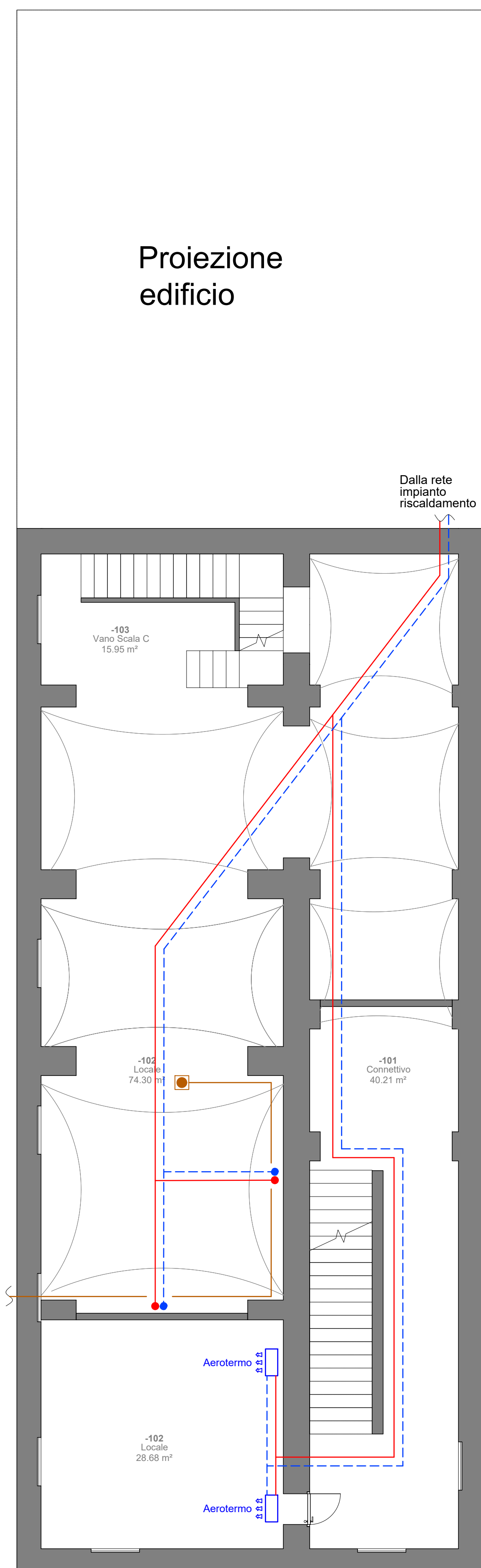

Proiezione edificio

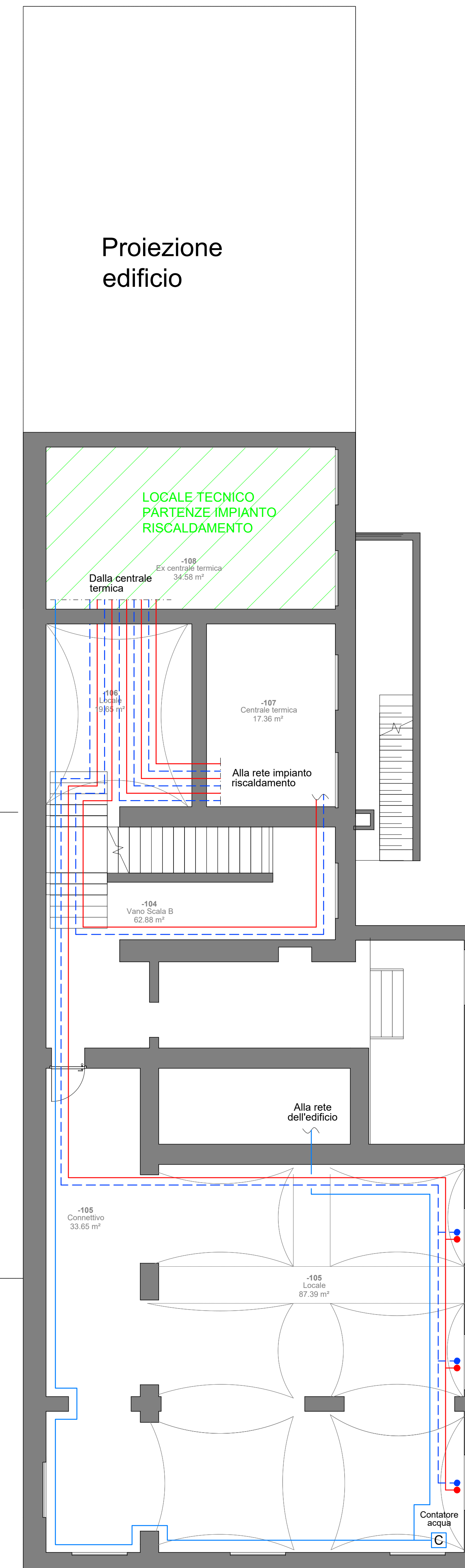

**PROGETTO DI RIGENERAZIONE URBANA
RISTRUTTURAZIONE IMMOBILE
CORSO GARIBALDI, 69 - PAVIA (PV)**

Comune **Missione M5 - Componente C2 - Investimento 2.1**

Comune di Pavia
Piazza Municipio, 2 - 27100 - Pavia (PV)
Partita IVA: 00296180185
Tel: 0382 3991
PEC: protocollo@pec.comune.pavia.it

Finanziato dall'Unione europea
NextGenerationEU

Italiadomani
Piano Nazionale di Ripresa e Resilienza

CAPOGRUPPO/MANDATARIA

GP PROJECT SRL
Sede Legale: Via Pietro Tamburini, 6 - 20123 Milano (MI)
Sede Operativa: Strada 6 - Palazzo N3 - Centro Direzionale Milanofori - 20089 - ROZZANO (MI)
P.IVA 05835490961 - REA N° MI - 1852211 - Tel. 02 89 20 81 64 - info@gpproject.eu

(Firma e timbro)

MANDANTE: Dott. Arch. Maria Teresa PASCALE
Ordine degli Architetti della Provincia di Reggio Calabria n. A 3220
pec: mpascale@asppc-rc.it
Tel: +39 349 786 7001

MANDANTE: Dott. Geol. Domenico MONTELEONE
Ordine dei Geologi della Calabria n. 1025
pec: monteleonedomenico@pec.it
Tel: +39 329 082 6033

(Firma e timbro)

Progetto Definitivo - Esecutivo
PROGETTO DI RIGENERAZIONE URBANA - RISTRUTTURAZIONE IMMOBILE
CORSO GARIBALDI, 69 - PAVIA (PV) - POP317_PNRR/6 - CUP: G14E21000720001

n°	Revisioni	Disegnato da:	Progetto impianti meccanici Impianto di climatizzazione Piano interrato - SDF e rimozioni	
1	Febbraio 2023		DISCIPLINA	ELABORATO N°
2	Marzo 2023			
3			MEC	IM-02
4				
5				
6				
7				

Revisionato da:

A TERMINE DI LEGGE LA GP PROJECT SRL SI RISERVA LA PROPRIETA' DEL PRESENTE ELABORATO E NE VIETA L'UTILIZZO A TERZI SENZA PREVENTIVA AUTORIZZAZIONE SCRITTA