

Tipologico chiodatura solaio

Scala : 1 : 10

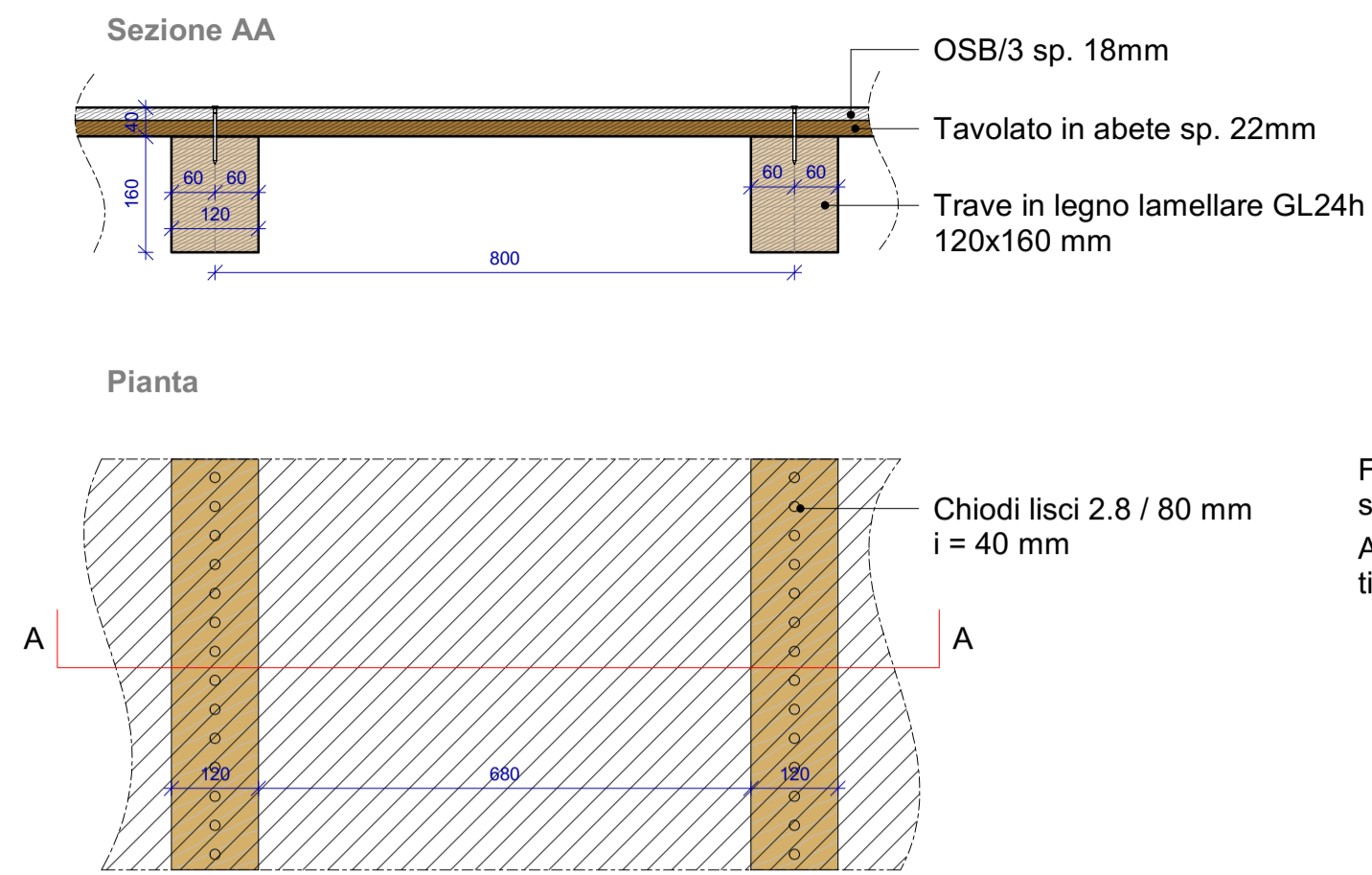

D1 - UPN 180 / muratura esistente

Scala : 1 : 5

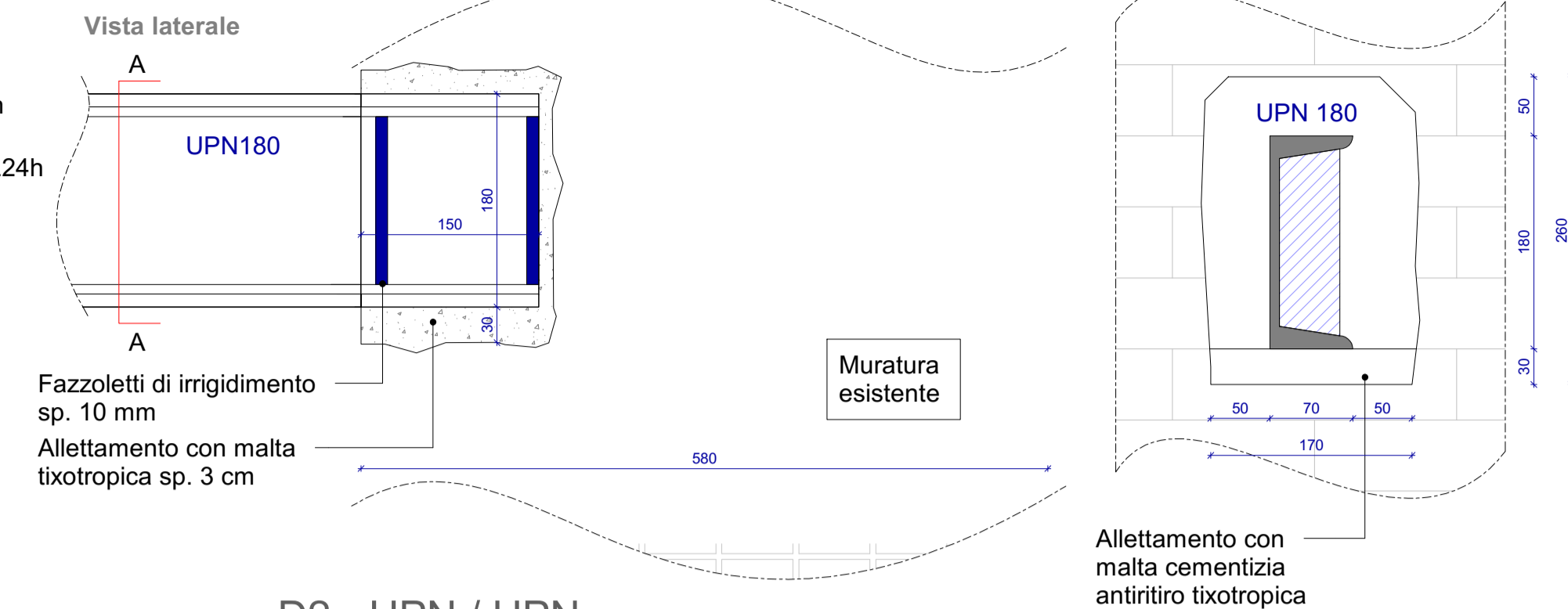

D2 - UPN / UPN

Scala : 1 : 5

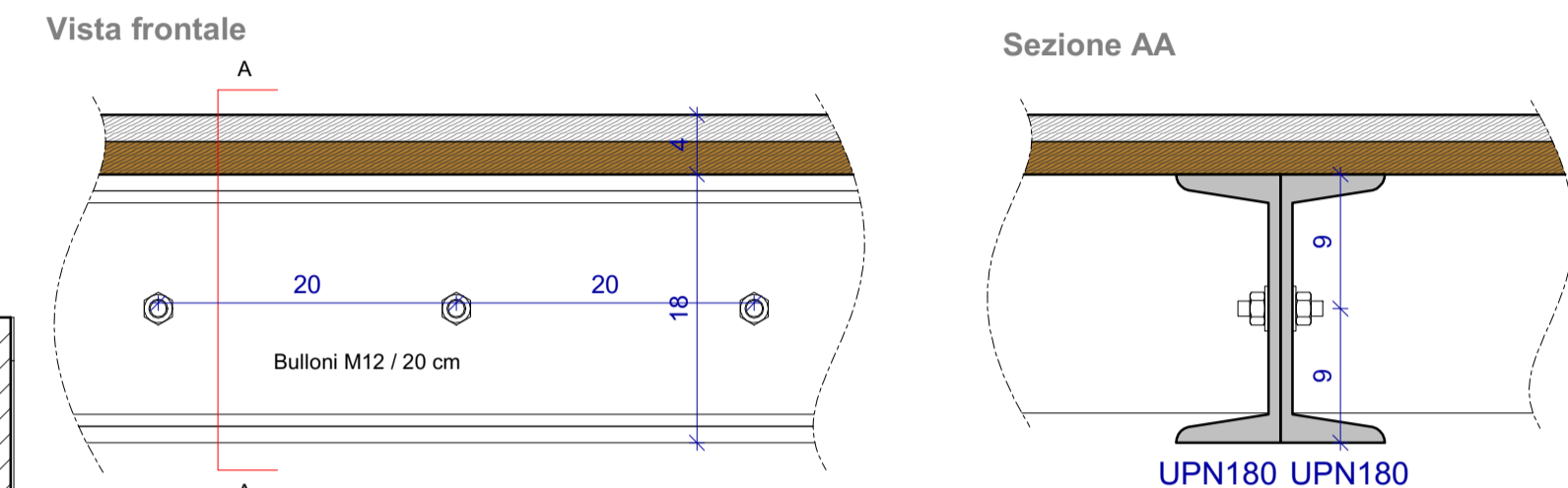

Sezione A-A

Scala : 1 : 50

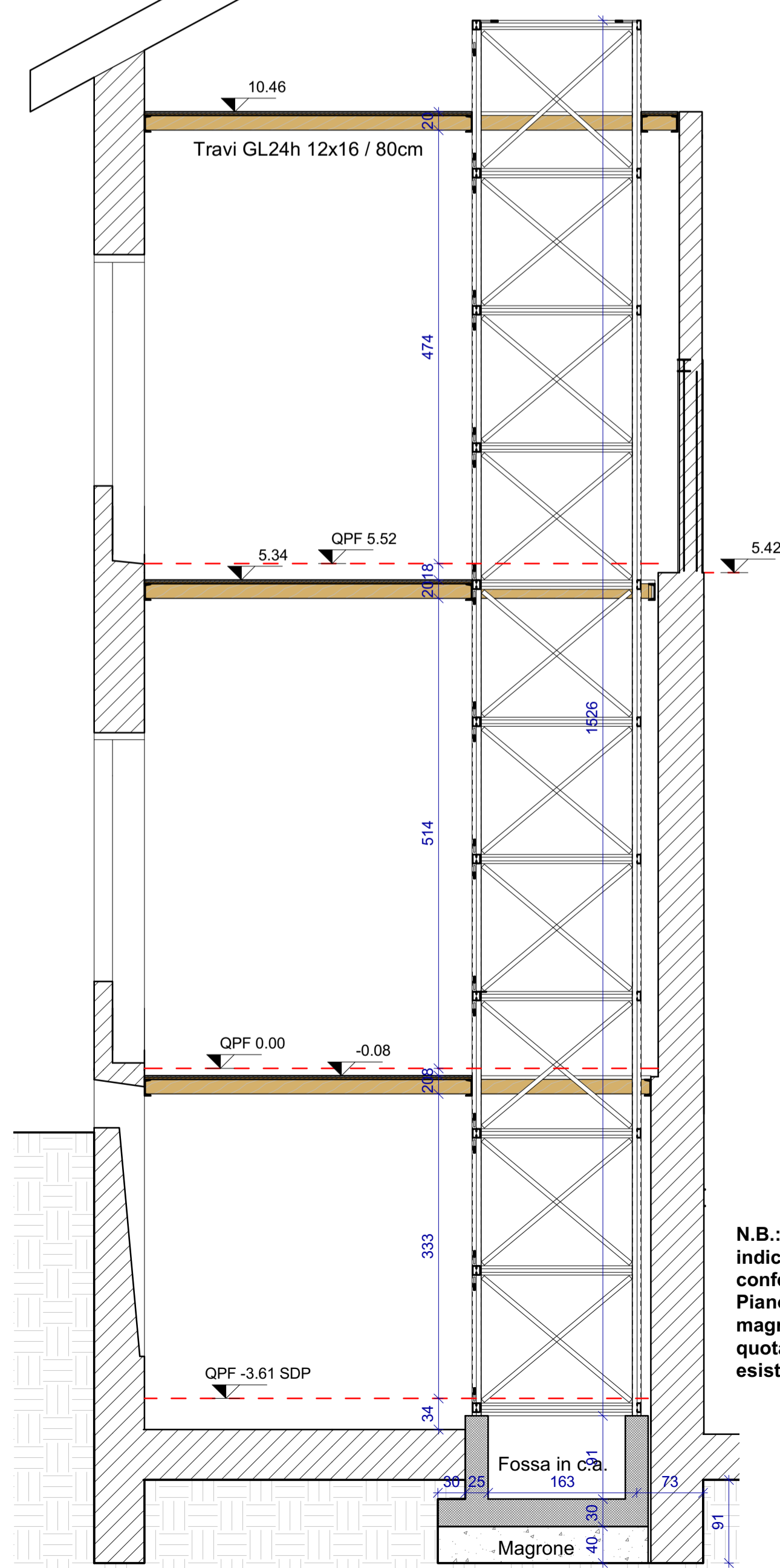

N.B.: Piano di fondazione indicativo e da confermare dopo i saggi. Piano di posa del magrone alla stessa quota delle fondazioni esistenti

Sezione B-B

Scala : 1 : 50

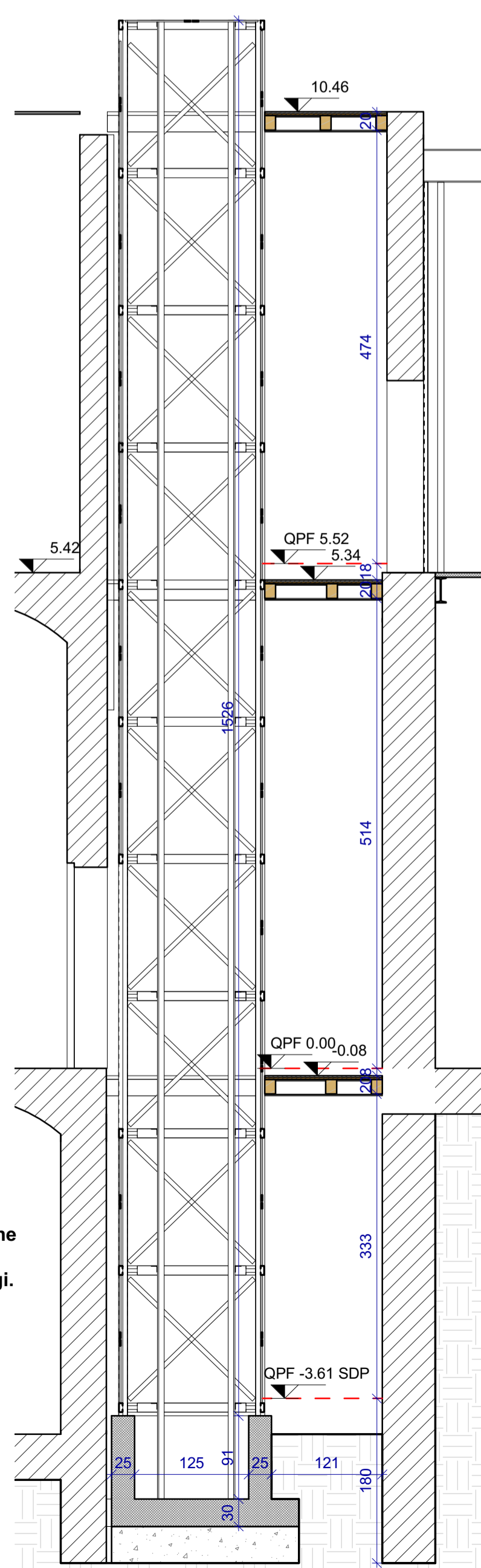

D3 - UPN 180 - Tr. 12x16

Scala : 1 : 5



Keyplan

Scala : 1 : 400

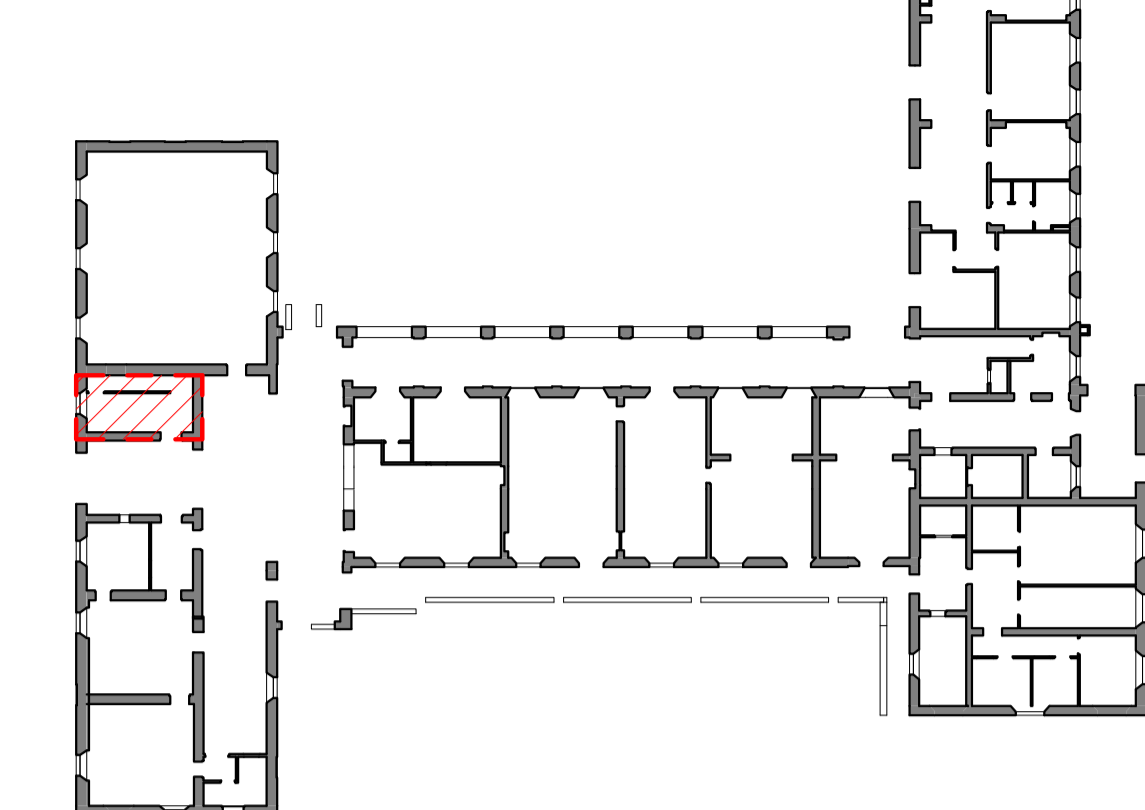

Impalcato copertura piano interrato

Scala : 1 : 50

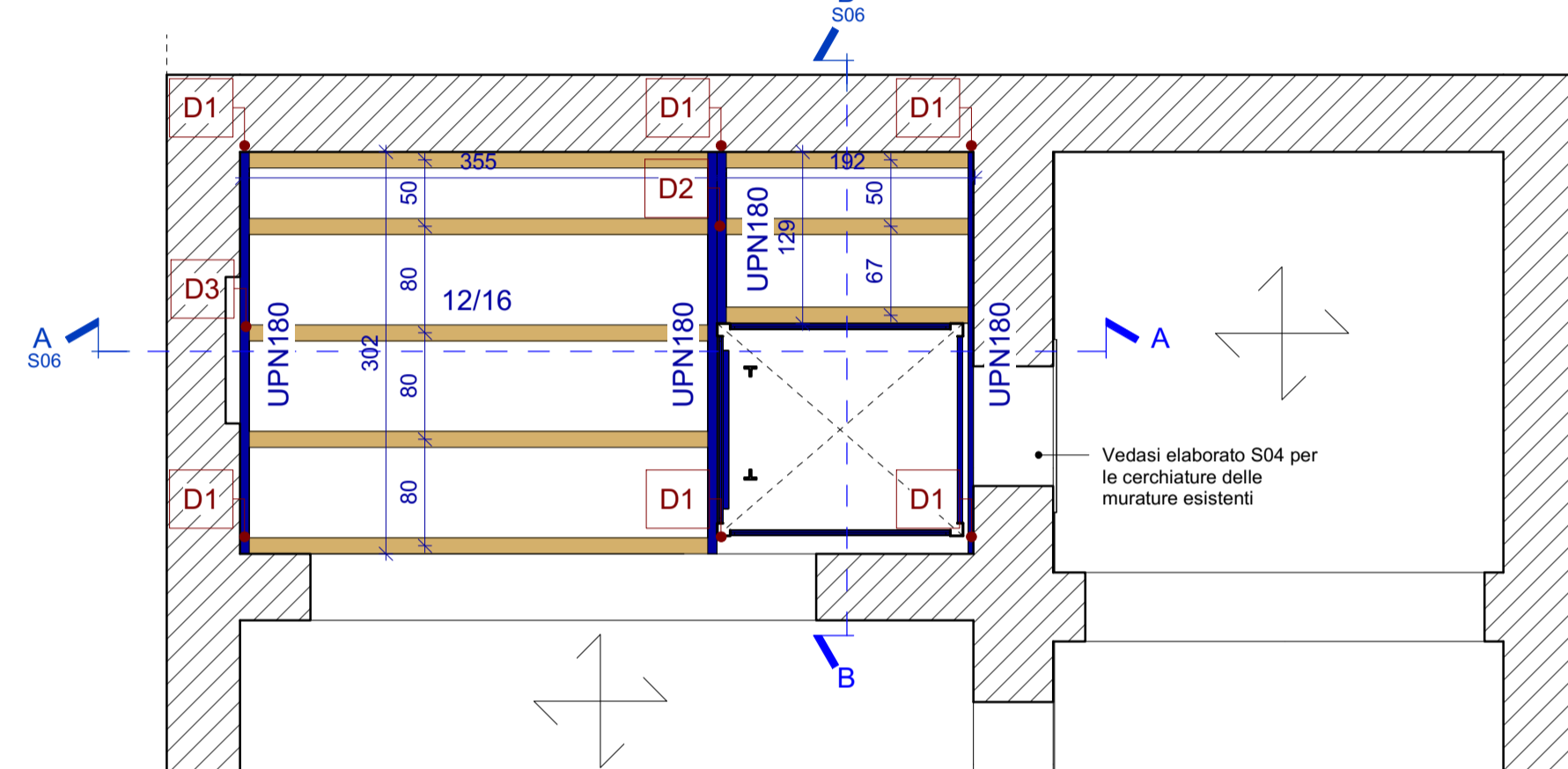

Impalcato copertura piano terra

Scala : 1 : 50

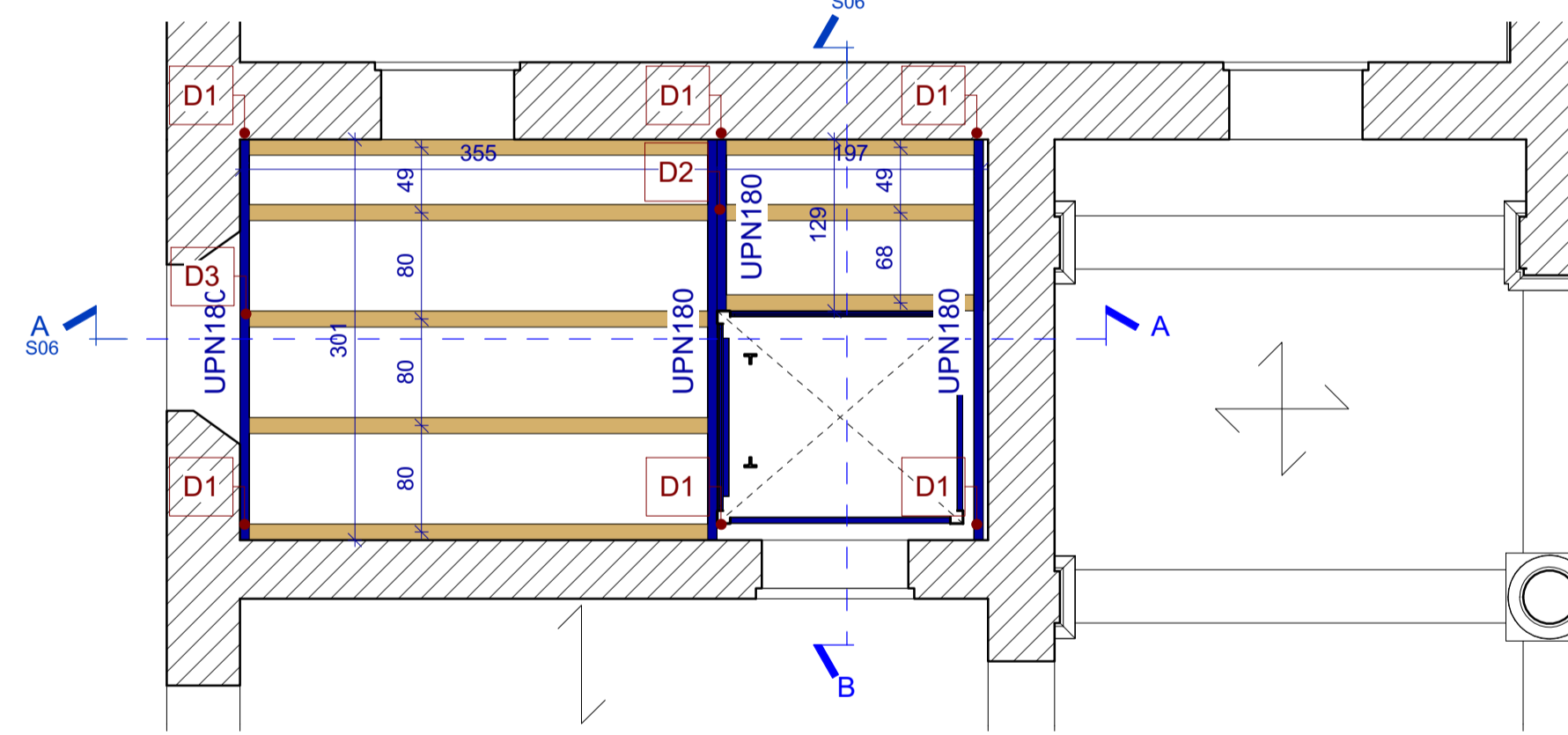

Impalcato copertura piano primo

Scala : 1 : 50

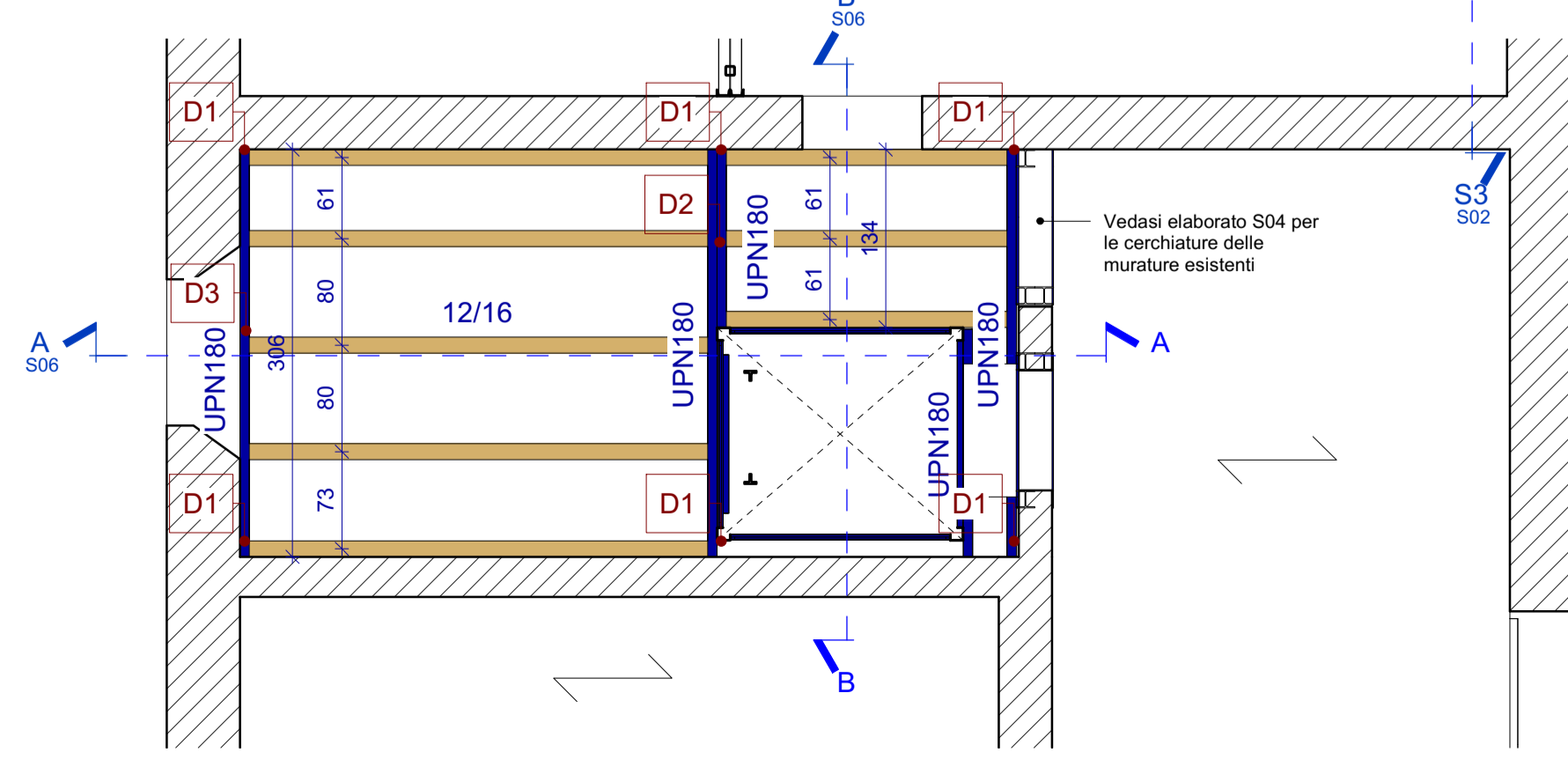

MATERIALI

ACCIAIO PER CARPENTERIA METALLICA

- Tipo S275J0 controllato e certificato
- Bullonature minimo 8.8 a.r.

LEGNO LAMELLARE

- GL24h
- Classe 1

N.B. Tutte le quote lineari delle strutture esistenti sono da ritenersi indicative. Pertanto una volta portata al rustico la struttura e prima della produzione dei profili in acciaio effettuare in accordo con la D.L. delle misurazioni di precisione.

Se non diversamente specificato tutte le saldature devono essere realizzate a cordoni d'angolo

SALDATURE ANGOLARI TIPICHE

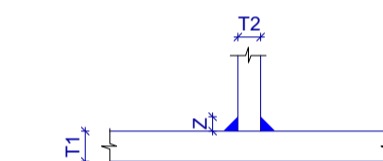

SALDATURE A COMPLETA PENETRAZIONE

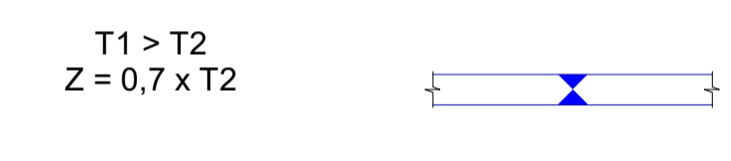

PROGETTO DI RIGENERAZIONE URBANA - RISTRUTTURAZIONE IMMOBILE CORSO GARIBALDI, 69 - PAVIA (PV)



Comune: Comune di Pavia
Indirizzo: Piazza Municipio, 2 - 27100 Pavia
P. IVA: 00296180185
Telefono: 0382 3991
Mail: protocollo@pec.comune.pavia.it

Missione M5 - Componente C2 - Investimento 2.1

Finanziato dall'Unione europea NextGenerationEU

Italiadomani

CAPOGRUPPO/MANDATARIA

GP PROJECT SRL
Sede Legale: Via Pietro Tamburini, 6 - 20123 Milano (MI)
Sede Operativa: Strada 6 - Palazzo N3 - Centro Direzionale Milanofori - 20089 - ROZZANO (MI)
P.IVA 05835490961 - REA N° MI - 1852211 - Tel. 02 89 20 81 64 - info@gpproject.eu

MANDANTE: Dott. Arch. Maria Teresa PASCALE

Ordine degli Architetti della Provincia di Reggio Calabria n. A 3220
pec: mt.pascale@arppc-rc.it
Tel: +39 349 786 7001

MANDANTE: Dott. Geol. Domenico MONTELEONE

Ordine dei Geologi della Calabria n. 1025
pec: monteleonedomenico@pec.it
Tel: +39 329 082 6033

Progetto Definitivo - Esecutivo
PROGETTO DI RIGENERAZIONE URBANA - RISTRUTTURAZIONE IMMOBILE CORSO GARIBALDI, 69 - PAVIA (PV) - POP317_PNRR/6 - CUP: G14E21000720001

n°	Revisioni	Disegnato da:	Progetto strutturale Nuovi impalcati	
1	Febbraio 2023			
2	Marzo 2023			
3				
4				
5				
6				
7		Revisionato da:	DISCIPLINA STR	ELABORATO N° S06