

IMPALCATO QUARTO - COPERTURA PIANO SECONDO

Scala : 1 : 200

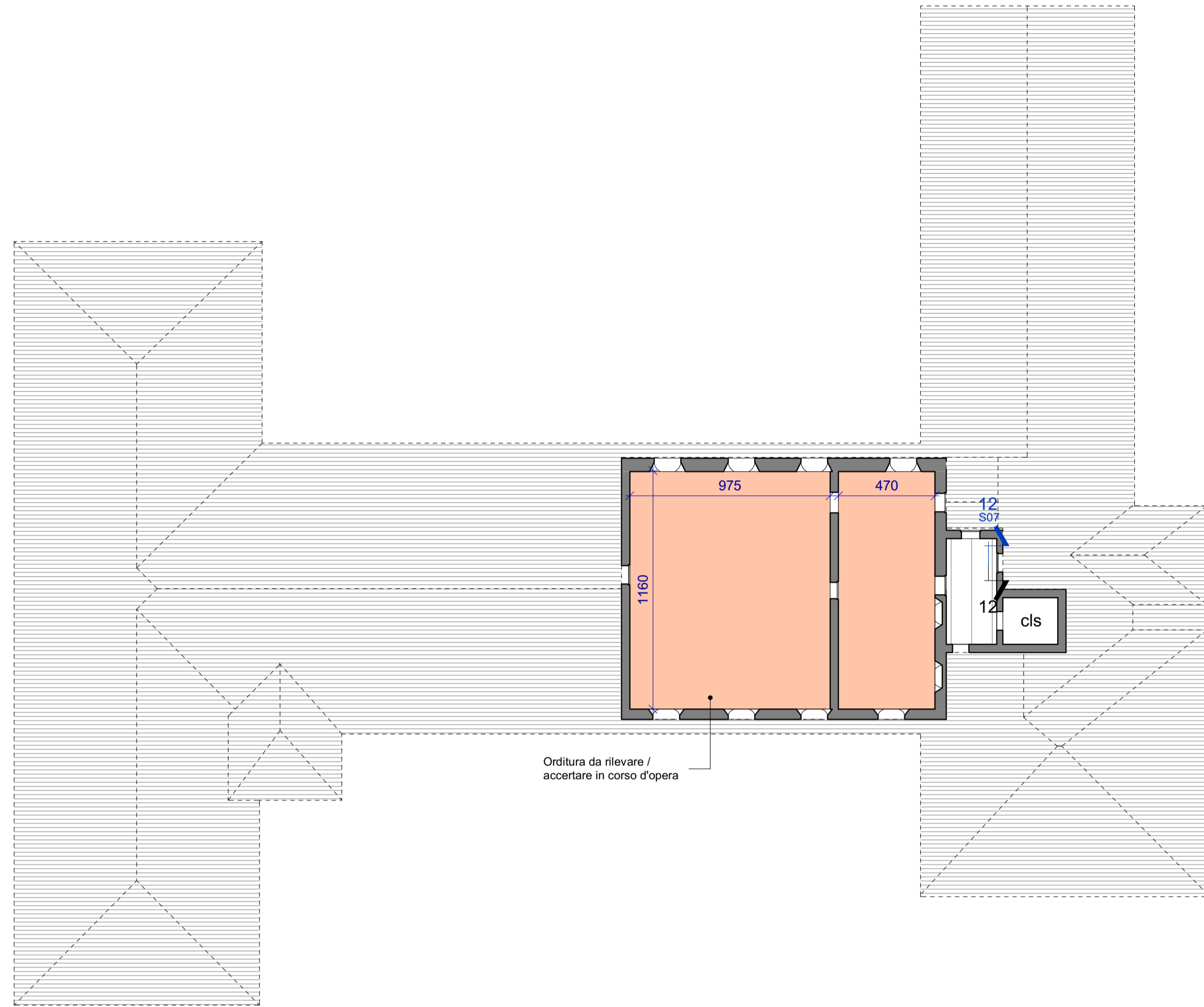

IMPALCATO TERZO - COPERTURA PIANO PRIMO

Scala : 1 : 200

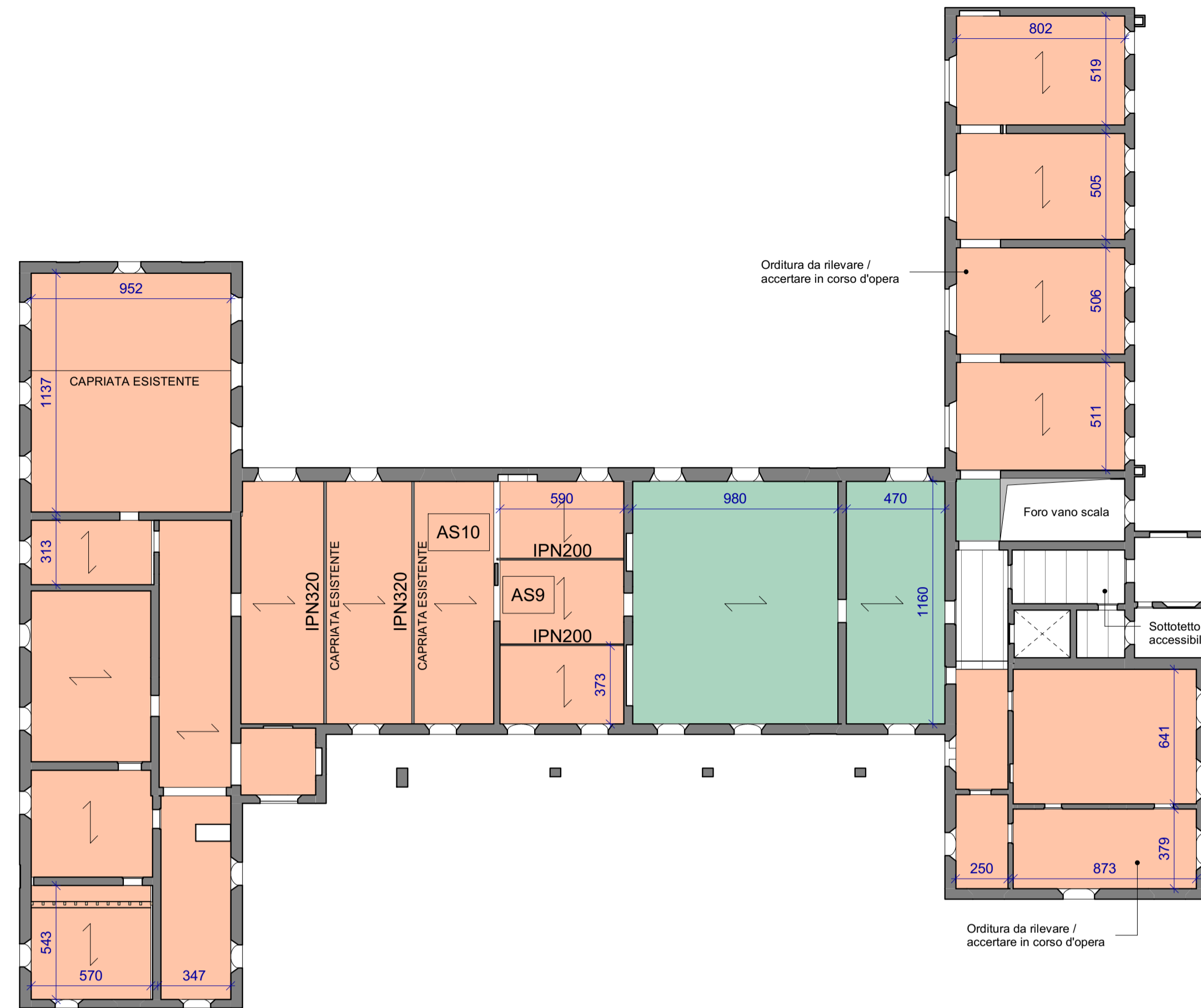

Le murature indicate nel presente elaborato sono esclusivamente quelle portanti

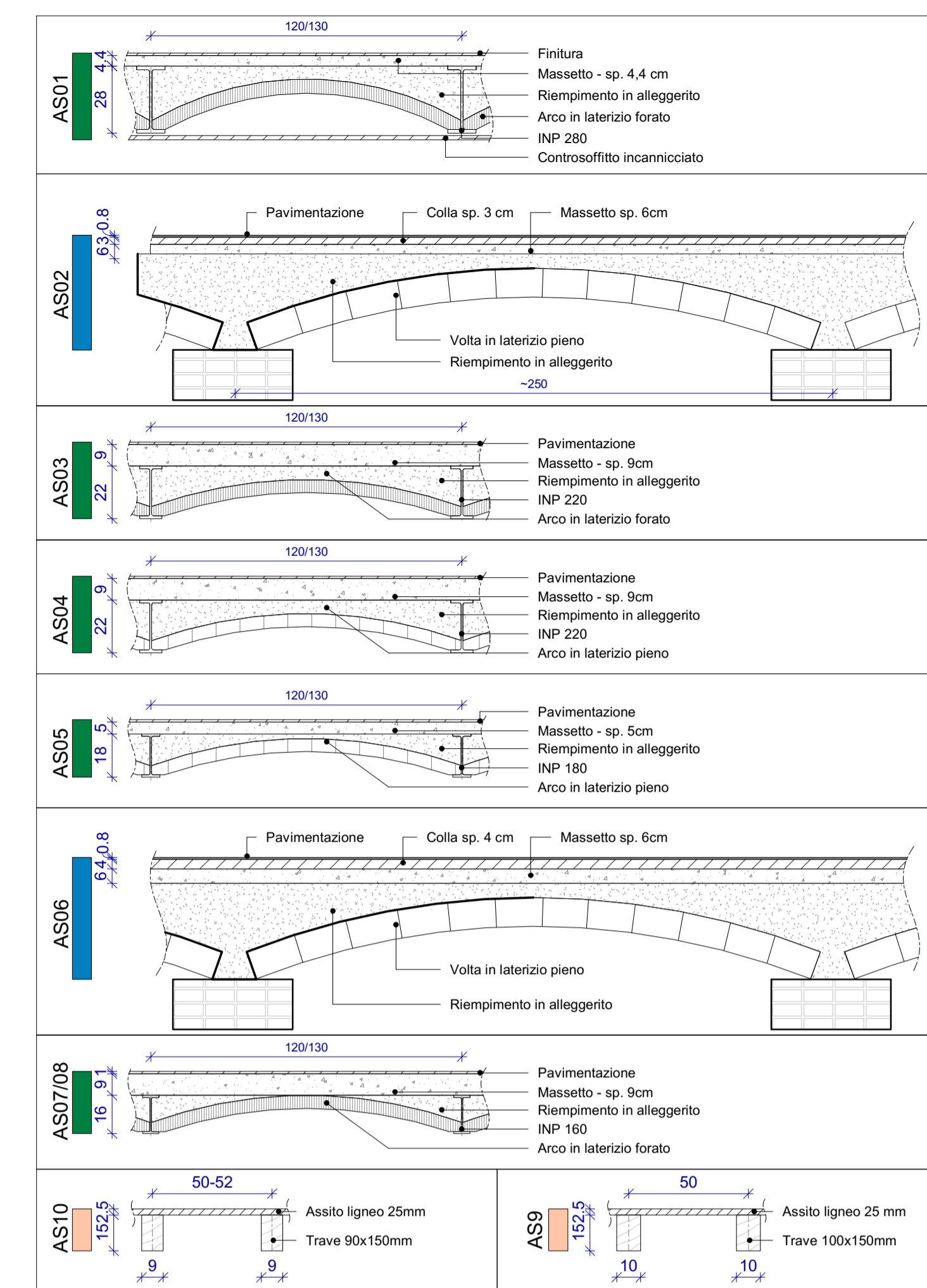

Impalcati laterocemento, non rilevati geometricamente

IMPALCATO SECONDO - COPERTURA PIANO TERRA

Scala : 1 : 200



IMPALCATO PRIMO - COPERTURA INTERRATO

Scala : 1 : 200



PROGETTO DI RIGENERAZIONE URBANA - RISTRUTTURAZIONE IMMOBILE

CORSO GARIBALDI, 69 - PAVIA (PV)



Comune	Missione M5 - Componente C2 - Investimento 2.1
 Comune di Pavia Indirizzo: Piazza Municipio, 2 - 27100 Pavia P. IVA: 00296180185 Telefono: 0382 3991 Mail: protocollo@pec.comune.pavia.it	 Finanziato dall'Unione europea NextGenerationsEU
CAPOGRUPPO/MANDATARIA  GP PROJECT SRL Sede Legale: Via Pietro Tamburini, 6 - 20123 Milano (MI) Sede Operativa: Siroda 6 - Palazzo NG - Centro Direzionale Milanofori - 20089 - ROZZANO (MI) P.IVA 05835490961 - REA N° MI - 1852211 - Tel. 02 89 20 81 64 - info@gpproject.eu	
MANDANTE: Dott. Arch. Maria Teresa PASCALÉ Ordine degli Architetti della Provincia di Reggio Calabria n. A 3220 pec: mpascal@oppc-rc.it Tel: +39 349 786 7001	MANDANTE: Dott. Geol. Domenico MONTELEONE Ordine dei Geologi della Calabria n. 1025 pec: monteleonedomenico@pec.it Tel: +39 329 082 6033
 (Firma e timbro)	

Progetto Definitivo - Esecutivo
PROGETTO DI RIGENERAZIONE URBANA - RISTRUTTURAZIONE IMMOBILE
CORSO GARIBALDI, 69 - PAVIA (PV) - POP317_PNRR/6 - CUP: G14E21000720001

n°	Revisori	Disegnato da:	Progetto strutturale SDF - Impalcati
1	Febbraio 2023		
2	Marzo 2023		
3			
4			
5			
7			
		Revisionato da:	DISCIPLINA STR
			ELABORATO N° S01

A TERME DI LEGGE LA GP PROJECT SRL SI RISERVA LA PROPRIETA' DEL PRESENTE ELABORATO E NE VIETA L'UTILIZZO A TERZI SENZA PREVENTIVA AUTORIZZAZIONE SCRITTA