





Legenda VVF

-  Uscita di sicurezza
-  Percorso di uscita verso il basso
-  Percorso di uscita verso l'alto
-  Percorso di uscita orizzontale
-  Estintore portatile

AFFOLLAMENTO PIANO INTERRATO				
NUM.	LOCALE	AREA	AFFOL. MAX= 0,7 mq/p	AFFOLL. PROG
-102	Area espositiva	74.08 m ²	52	50
-105	Sala eventi	89.11 m ²	62	50

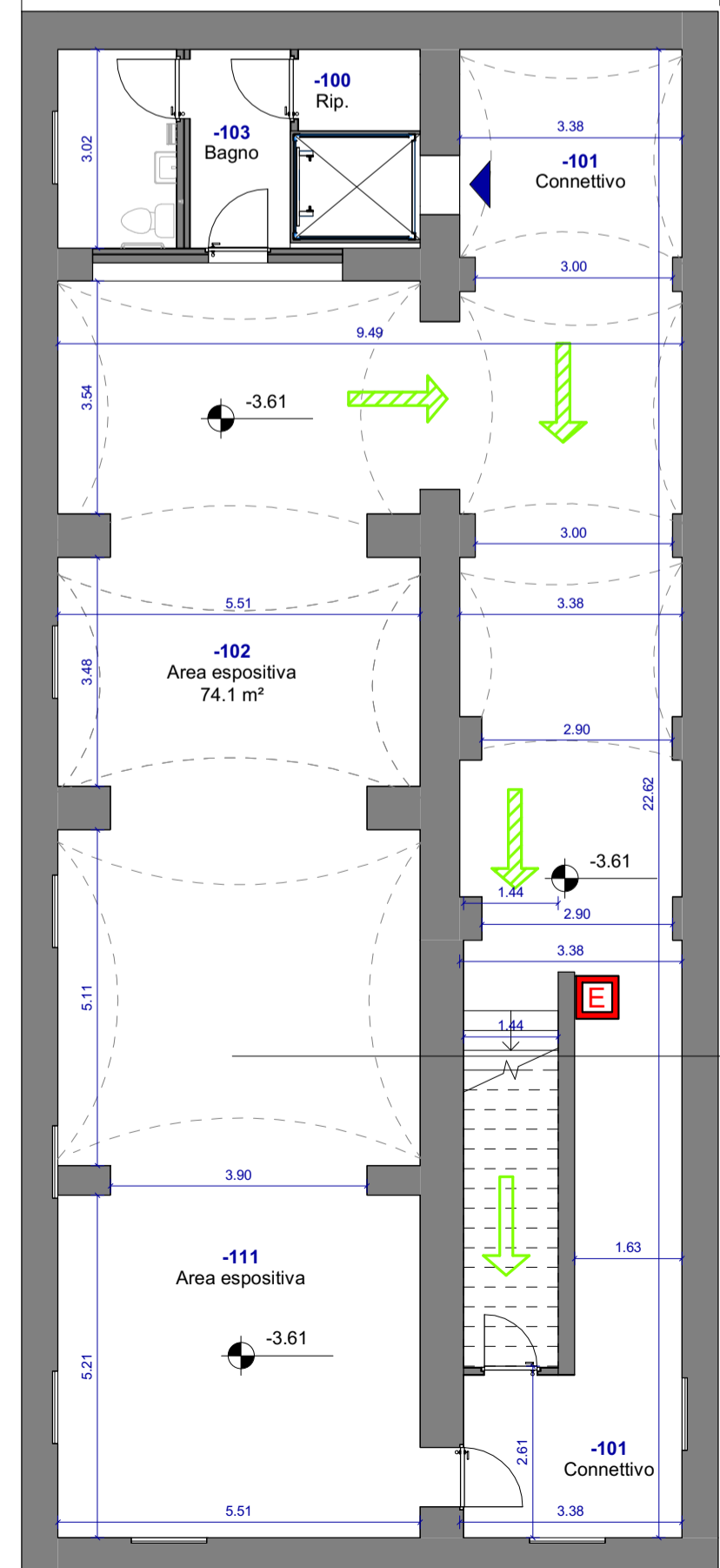
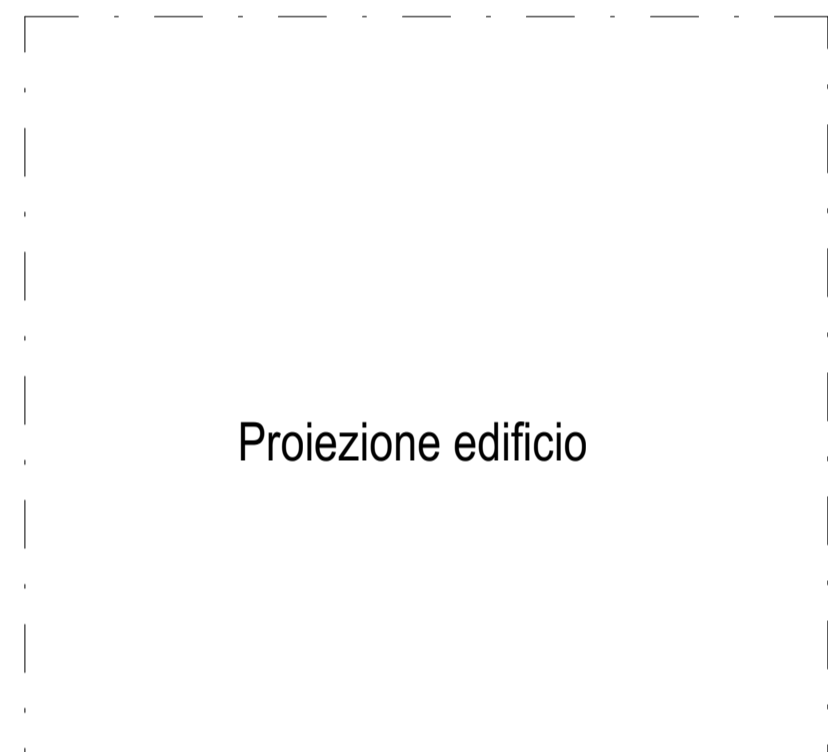

ZONA ESPOSITIVA EVENTI
MAX 50 Persone
248.49 m²

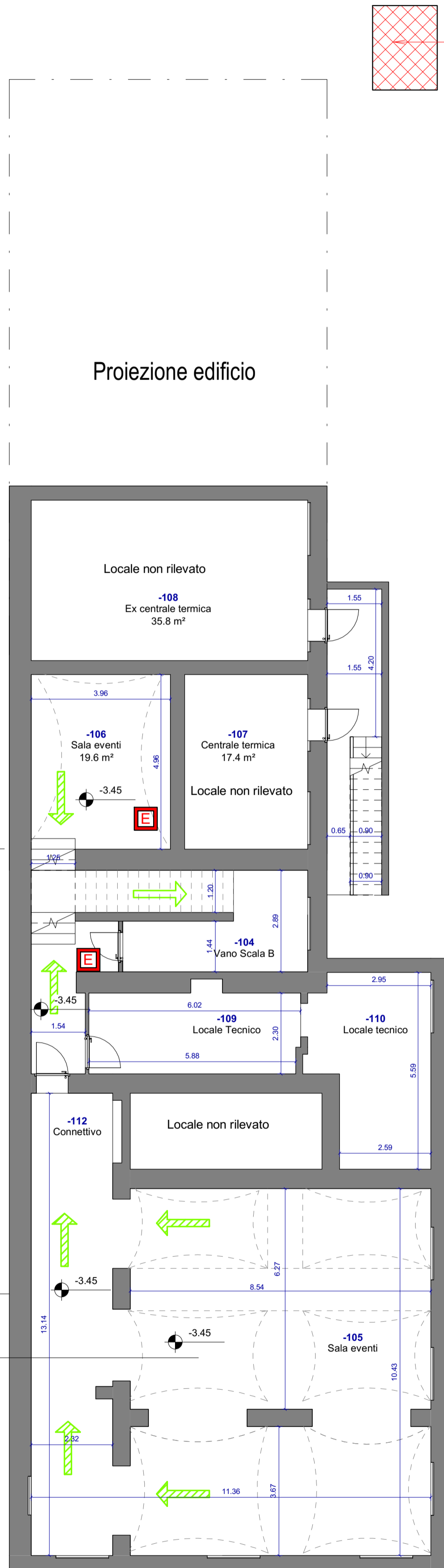

SPAZIO POLIFUNZIONALE UFFICI
MAX 50 Persone
237.26 m²

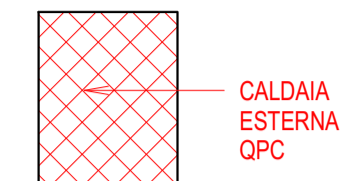

KEYPLAN SEZIONI

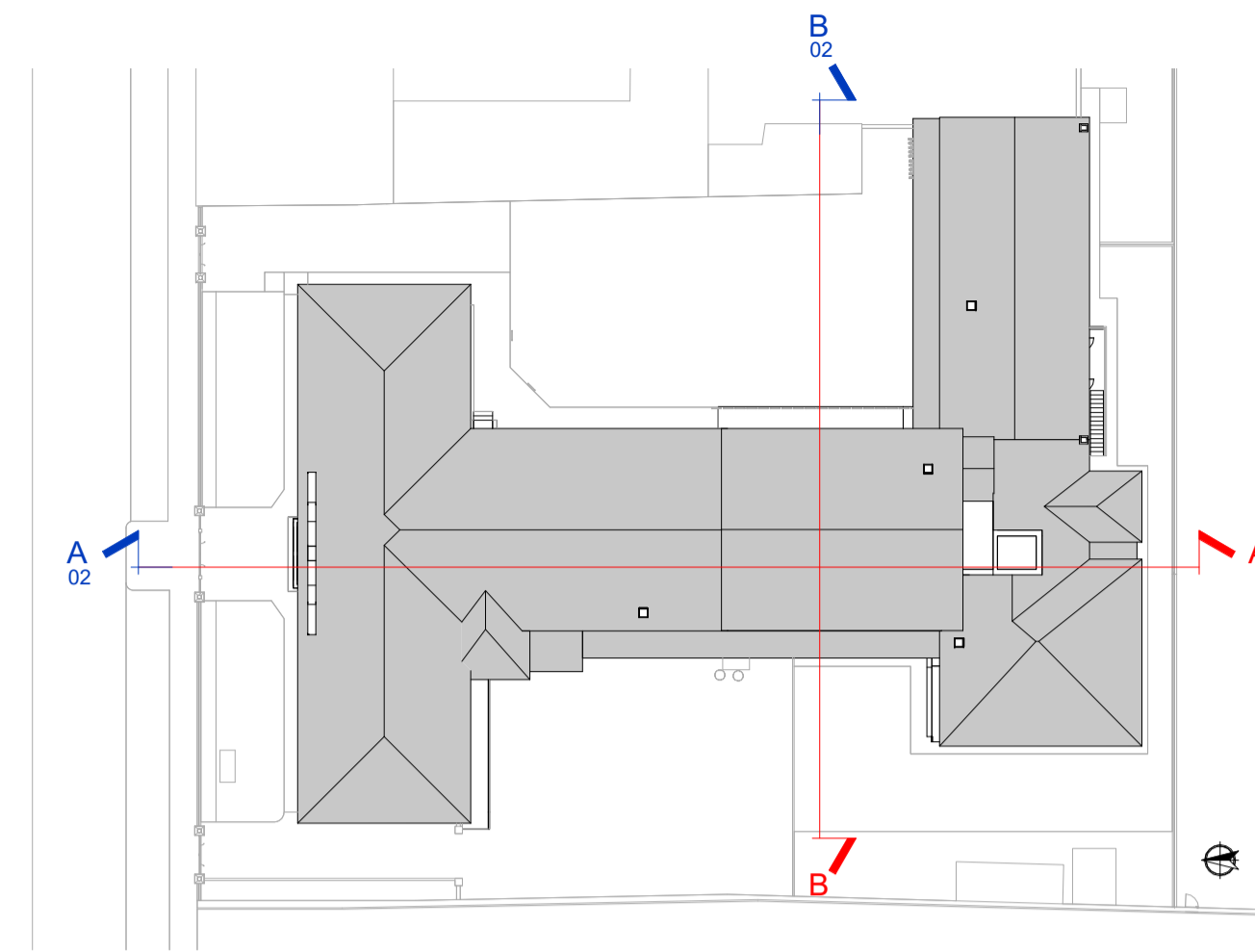

Sezione A

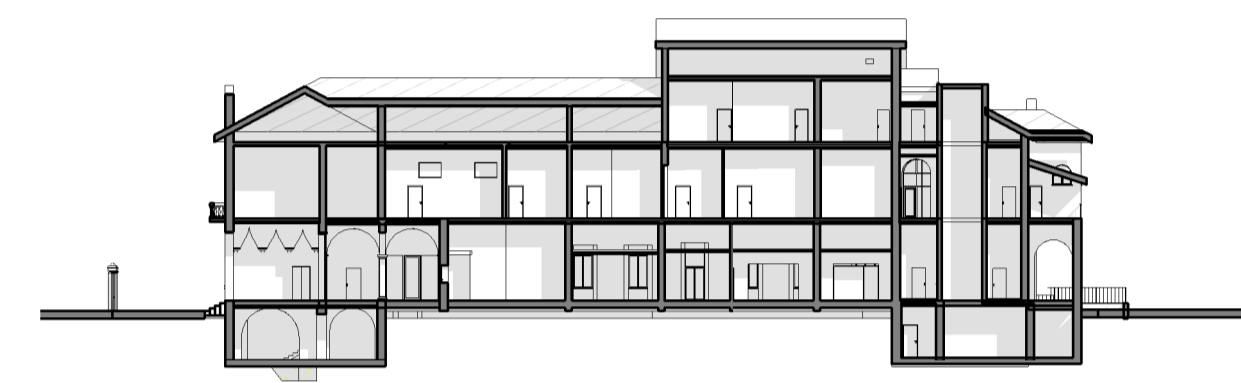

Sezione B

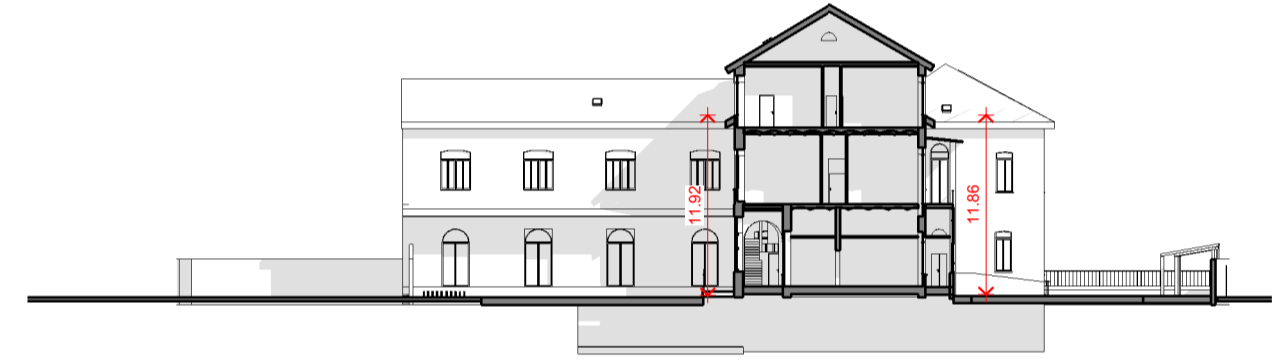

PROGETTO DI RIGENERAZIONE URBANA
RISTRUTTURAZIONE IMMOBILE
CORSO GARIBALDI, 69 - PAVIA (PV)



Comune	Missione M5 - Componente C2 - Investimento 2.1
 Comune di Pavia Piazza Municipio, 2 - 27100 - Pavia (PV) Partita IVA: 00296180165 Tel.: 0382 3991 PEC: protocollo@pec.comune.pavia.it	 Finanziato dall'Unione europea NextGenerationsEU
	 Italiadomani Ministero dell'Università e della Ricerca

CAPOGRUPPO/MANDATARIA

 **GP PROJECT**
GP PROJECT SRL
Sede Legale: Via Pietro Tamburini, 6 - 20123 Milano (MI)
Sede Operativa: Strada 6 - Palazzo NG - Centro Direzionale Milanofori - 20089 - ROZZANO (MI)
P.IVA 05835490961 - REA N° MI - 1852211 - Tel. 02 89 20 81 64 - info@gpproject.eu

MANDANTE: Dott. Arch. Maria Teresa PASCALE	MANDANTE: Dott. Geol. Domenico MONTELEONE
Ordine degli Architetti della Provincia di Reggio Calabria n. A 3220 pec: mtassale@oappo-rc.it Tel: +39 349 786 7001	Ordine dei Geologi della Calabria n. 1025 pec: monteleonedomenico@pec.it Tel: +39 329 082 6033
 (Firma e timbro)	 (Firma e timbro)

Progetto Definitivo - Esecutivo
PROGETTO DI RIGENERAZIONE URBANA - RISTRUTTURAZIONE IMMOBILE
CORSO GARIBALDI, 69 - PAVIA (PV) - POP317_PNRR/6 - CUP: G14E21000720001

n°	Revisioni	Disegnato da:	Progetto architettonico Vie di esodo piano interrato
1	Febbraio 2023		
2	Marzo 2023		
3			
4			
5			
7			
	Revisionato da:	DISCIPLINA	ELABORATO N°
		VVF	02

A TERME DI LEGGE LA GP PROJECT SRL SI RISERVA LA PROPRIETA' DEL PRESENTE ELABORATO E NE VIETA L'UTILIZZO A TERZI SENZA PREVENTIVA AUTORIZZAZIONE SCRITTA

NB. Gli arredi indicati nel presente elaborato risultano indicativi e non sono oggetto dell'appalto.