Nell' ingresso centrale / principale l'intervento prevede il restauro del cancello attualmente presente (come meglio specificato negli elaborati di restauro) e non sono previste segnaletiche dedicata.

Nell' ingresso di destra (area cortilizia ovest) l'intervento prevede il restauro del cancello attualmente presente (come meglio specificato negli elaborati di restauro) e prevede la rimozione ed il riposizionamento della segnaletica verticale attualmente presente.

Prestazioni di sottofondi e pavimentazioni area carrabile

Tipo di traffico	Carico massimo kN	Pressione massima N/cm²	Pressione media N/mm²
Solo pedonale (fuori campo/fitto)	1	0,01	0,004
Solo autovetture	5	0,20	0,005
Autoarcari e 35 q.li	10	0,30	0,008
Autocarri e autobrac o > 35 q.li	60	1,00	0,025
Piazzali di stoccaggio container	150	2,50	0,050

Pressione massima = pressione sulla superficie di contatto del carico con 3 mesoelle
Pressione media= a pressione media del carico agente sulla superficie di riqualifica

Tabella 5.2. Raccomandazioni per la compattazione

	Materiale coesivo	Ghiaia grossa	Argilla/limo
Tipo di macchina	Rulli pesanti per lavori di movimento terra (10-20 t)	Tutti i rulli per movimento terra	Tutti i rulli per movimento terra (maglia/ca + 12 t); rulli gommati
Tipo di tamburo	Tamburo liscio	Tamburo liscio	Tamburo a piede di montone per materiali a grana fine; tamburo della superficie per regolazione di una superficie maggiore. Tamburo liscio per la successiva finitura della superficie
Ampiezza	Ampiezza iniziale alta (sovrapulsante empiezza minore)	Ampiezza iniziale alta, quindi empiezza minore	Elevata
Passate	4-10	4-12	4-12

Riqualificazione area cortilizia ovest - camminamento e nuovo varco su via Galileo Vercesi

SCALA 1:125

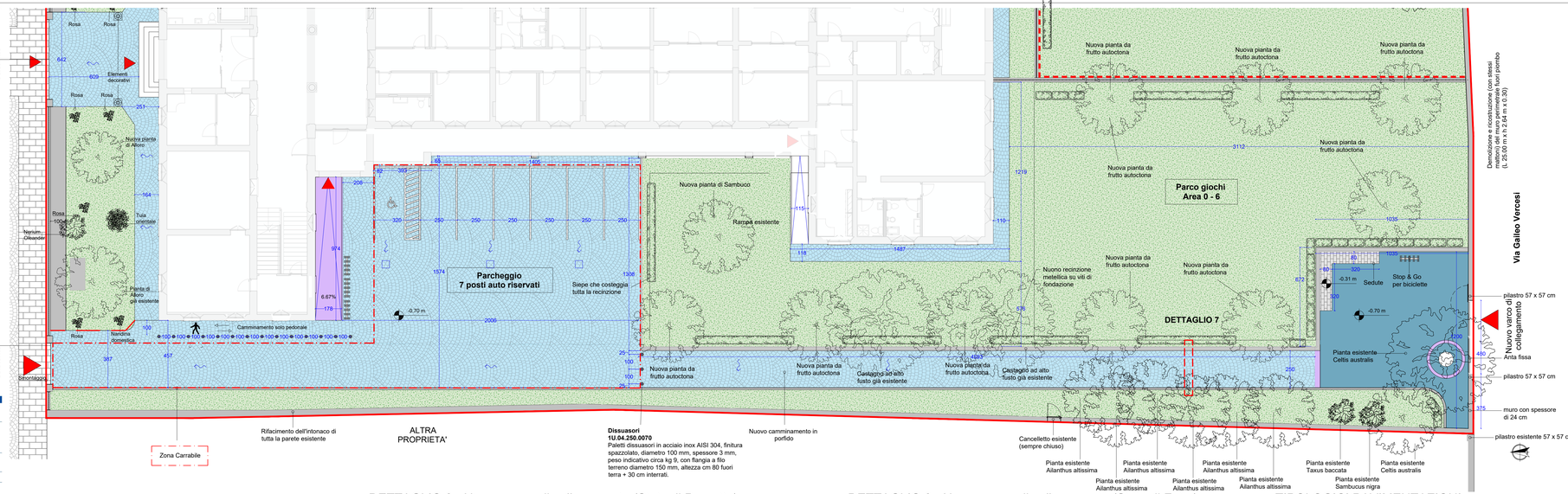

KEYPLAN OVEST -CAMMINAMENTO E NUOVO VARCO SU VIA GALILEO VERCESI

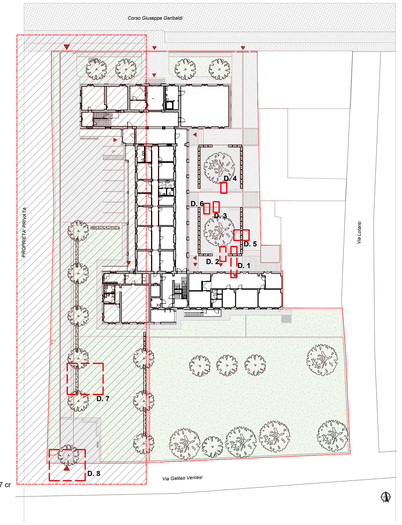

NOTA BENE:
Le misure indicate nel presente elaborato dovranno essere verificate dall' I.A. prima di effettuare ogni lavorazione e/o produrre elaborati costruttivi operativi che dovranno essere eventualmente prodotti a seguito della sottomissione delle schede tecniche di prodotto che dovranno essere approvate dalla D.L.

DETTAGLIO 7 - Camminamento verso nuovo varco

SCALA 1:10

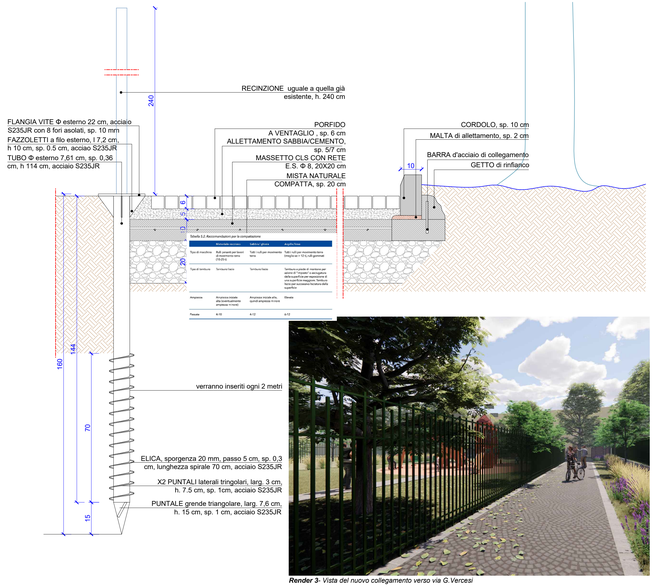

Render 3- Vista del nuovo collegamento verso via G.Vercesi

DETTAGLIO 8 - Nuovo varco di collegamento (Stato di Progetto)

SCALA 1:50

NOTA BENE:
Disegno costruttivo del cancello a cura IA da sottomettere ad approvazione dalla D.L.

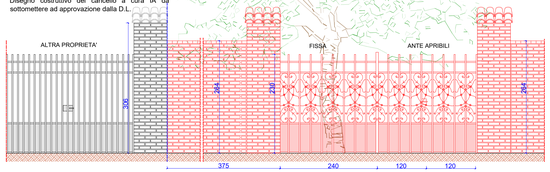

DETTAGLIO 8 - Nuovo varco di collegamento (Stato di Fatto)

SCALA 1:50

Nuovo varco Via Vercesi
Muro di confine pericolante da demolire per creare un nuovo varco pedonale, cha da' origine ad un nuovo collegamento urbano tra Corso Garibaldi e Via Galileo Vercesi.

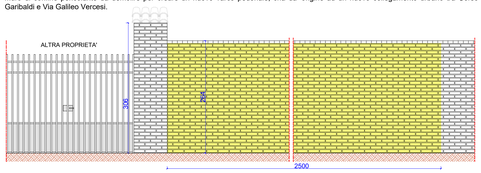

SCHEDA TECNICA: Atlatech cargo 76x1300

Prospetto
(Scala 1:10)

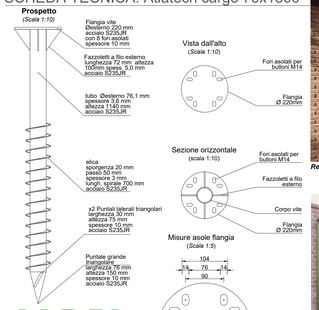

Render 4- Nuovo varco visto da via Galileo Vercesi

Render 5- Nuovo varco visto dall'interno del nuovo collegamento

foto 1- via Galileo Vercesi

foto 2- muro visto dall'interno del giardino

MURO visto interna (Stato di Fatto)

SCALA 1:50

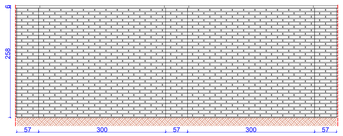

TIPOLOGICI PAVIMENTAZIONI

LASTRE IN BEOLA

VOCE DA COMPUTO METRICO:

1C.16.050.0050.a
Fornitura e posa di pavimento in beola, in lastre a spacco naturale di cava di forma rettangolare, spessore 4 - 6 cm, dimensioni fino a 70 x 35 cm se consentite dal materiale, coste refilate di fresa. Posato a disegno, compresa la fornitura della malta di allettamento, la sigillatura dei giunti, la pulizia finale e tutte le assistenze murarie; esclusa la formazione del sottofondo, nei tipi: - beola grigia mq 224,15

PORFIDO A VENTAGLIO

1C.16.050.0030.b
Pavimenti in cubetti di porfido, posati su letto di sabbia e cemento soffice dello spessore di 10 cm. Compresi: la sabbia e il cemento per il sottofondo, la posa ad archi contrastanti o a ventaglio, la battitura, la bagnatura, la sabbia per l'intasamento delle connessure, l'assistenza muraria: - del Trentino Alto Adige pezzatura 6/8 cm

CIOTTOLATO

1C.16.050.0150
Pavimento in ciottoli di fiume posati su letto di sabbia e cemento, di opportuna pezzatura e colore in relazione all'impiego. Compresi: la regolarizzazione, la costipazione del piano di posa, la sabbia di sottofondo e la sabbia di intasamento, le opere di protezione e segnaletica, l'assistenza muraria e la pulizia finale.

Essenze arboree

355 MU.06.210.0160.h
Piante latifoglie con zolla della specie Magnolia grandiflora, circonferenza:- 26 ÷ 30 cm

348 IU.06.260.0030.c
Alberi da frutto, circonferenza:- 15 ÷ 16 cm

Bike service Stop e Go

COLONNINA MANUTENZIONE BICI
Dotata di attrezzi per la manutenzione e pompa di gonfiaggio pneumatico con raccio universale.
STRUTTURA alluminio anticorodal
BULLONERIA inox
SET ATTREZZI
1 cacciavite a croce
1 cacciavite a taglio
1 chiave a regolabile da 0/22 mm
2 leve smonta copertone
1 chiave fissa 15 mm + 1 chiave fissa 13 mm
1 set chiavi a brugola da 2,5 a 10 mm

Riferimento unità presente a Pavia in via Lungo Ticono c/o ingresso Horti dell'Almo Collegio Borromeo

PROGETTO DI RIGENERAZIONE URBANA
RISTRUTTURAZIONE IMMOBILE
CORSO GARIBALDI, 69 - PAVIA (PV)

Comune

Comune di Pavia
Piazza Municipio, 2 - 27100 - Pavia (PV)
Partita IVA: 00296180185
Tel.: 0382 3991
PEC: protocollo@pec.comune.pavia.it

Missione M5 - Componente C2 - Investimento 2.1

Finanziato dall'Unione europea NextGenerationEU

Italiadomani PIANO NAZIONALE DI RIPRESA E RESILIENZA

CAPOGRUPPO/MANDATARIA

GP PROJECT SRL
Sede Legale: Via Pietro Tamburini, 6 - 20123 Milano (MI)
Sede Operativa: Strada 6 – Palazzo N3 - Centro Direzionale Milanofiori - 20089 – ROZZANO (MI)
P.IVA 05835450961 - REA N° MI - 1852211 - Tel. 02 89 20 81 64 - info@gpproject.eu

(Firma e timbro)

MANDANTE: Dott. Arch. Maria Teresa PASCALE

Ordine degli Architetti della Provincia di Reggio Calabria n. A 3220
pec: mtpascale@ossp-rc.it
Tel: +39 349 786 7001

(Firma e timbro)

MANDANTE: Dott. Geol. Domenico MONTELEONE

Ordine dei Geologi della Calabria n. 1025
pec: monteleonedomenico@pec.it
Tel: +39 329 082 6033

(Firma e timbro)

Progetto Definitivo - Esecutivo

PROGETTO DI RIGENERAZIONE URBANA - RISTRUTTURAZIONE IMMOBILE
CORSO GARIBALDI, 69 - PAVIA (PV) - POP317_PNRR/6 - CUP: G14E21000720001

N°	Revisioni
1	Febbraio 2023
2	Marzo 2023
3	
4	
5	
6	
7	

Disegnato da:

Revisionato da:

Progetto architettonico
Dettagli Esterni e Piazze

DISCIPLINA	ELABORATO N°
ARC	A 58

A TERMINE DI LEGGE LA GP PROJECT SRL SI RISERVA LA PROPRIETA' DEL PRESENTE ELABORATO E NE VIETA L'UTILIZZO A TERZI SENZA PREVENTIVA AUTORIZZAZIONE SCRITTA