DETTAGLIO 1 - Sedute esterne caso 1 (Stato di Confronto)

SCALA 1:10

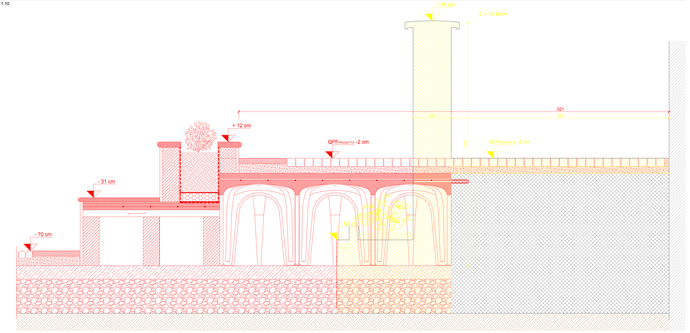

DETTAGLIO 1 - Sedute esterne caso 1 (Stato di Progetto)

SCALA 1:10

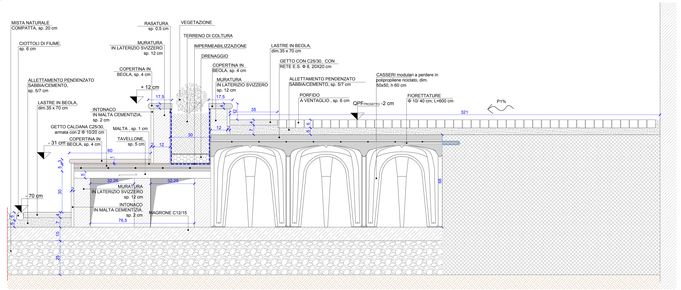

ESSENZE

A seguito della consultazione con un agronomo:

nella nuova piazza est, sono stati posizionati due Carpini Bianchi, che avranno raggiunto già una maturazione consona alla zolla di terreno presente, in quanto sono piante che perdono poche fogliе

nella zona sud-ovest verranno piantati alberi da frutto autoctoni, tipici delle cascine lombarde

per le fiorere sono state scelte diverse varietà di essenze aromatiche e officinali (salvia-rosmarino-lavanda) caratterizzate da fioriture diversificate nel tempo, in modo da creare giochi di cromatismi e profumi diversi nell'arco dell'anno

il sambuco esistente viene tolto, e ne verrà rimpiantato uno nuovo

DETTAGLIO 1 - Sedute esterne caso 1 (Stato di Fatto)

SCALA 1:10

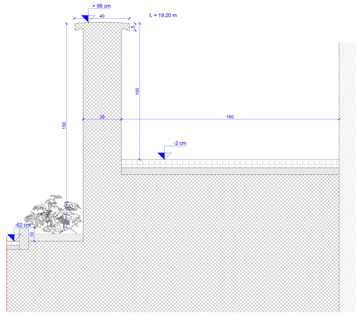

DETTAGLIO 2 - Scale esterne vicino alle sedute

SCALA 1:10

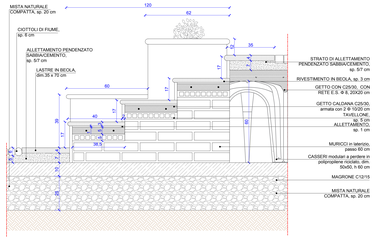

UBICAZIONE		ESSENZE ARBOREE					
		esistenti da rimuovere			nuova piantumazione		
NORD	Cortile fronte Corso Garibaldi	2	cad	ABETE ROSSO	2	cad	ALLORO
EST	Area Cortilizia / Nuova Piazza	19,20	ml	SIEPE	2 54,80	cad ml	CARPINO BIANCO ESSENZE AROMATICHE
SUD - OVEST	Giardino Zona ZeroSel	22,60	ml	SIEPE	68,40 9	ml cad	PHOTINIA ALBERO DA FRUTTO
OVEST	Camminamento	1	cad	SAMBUCO	1 97 3	cad ml cad	SAMBUCO PHOTINIA ALBERO DA FRUTTO
		3	41,80		17	220,20	

DETTAGLIO 3 - Pavimentazione esterna

SCALA 1:10

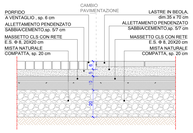

DETTAGLIO 4 - Pavimentazione esterna

SCALA 1:10

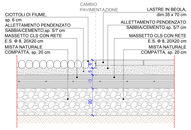

DETTAGLIO 5 - Sedute esterne caso 2

SCALA 1:10

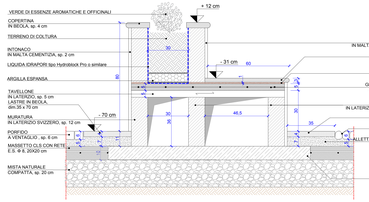

RENDER 2 - Sedute esterne

Piazza Est - Esterni

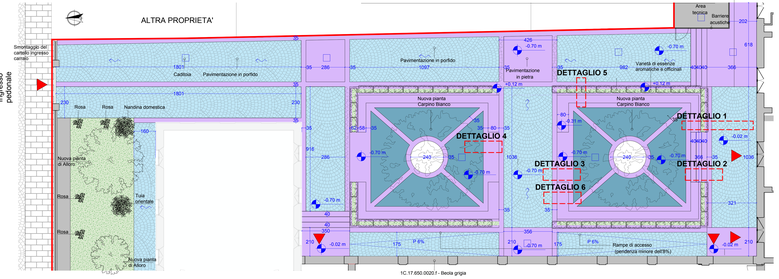

DETTAGLIO 6 - Sedute esterne caso 3

SCALA 1:10

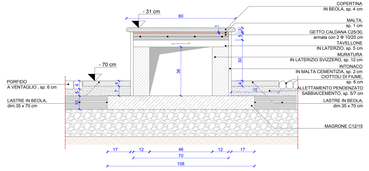

RENDER 1 - Sedute esterne

TIPOLOGICI PAVIMENTAZIONI

LASTRE IN BIOLA

VOCE DA COMPUTO METRICO:

1C.16.050.0050.a
Fornitura e posa di pavimento in biola, in lastre a spacco naturale di cava di forma irregolare, spessore 4 - 6 cm, dimensioni 35 x 35 cm, compresa la fornitura del materiale, collo reflade di fresa. Posato a disegno, compresa la fornitura della malta di allettamento, la sigillatura dei giunti, la pulizia finale e tutte le assistenze murarie; esclusa la formazione del sottofondo, nei tipi: - beola grigia m2 224,15

PORFIDO A VENTAGLIO

1C.16.050.0010.b
Pavimento in ciottoli di porfido, posati su letto di sabbia e cemento, suffice dello spessore di 10 cm. Compreso la sabbia e il cemento per il sottofondo; la posa ad archi contrastanti o a ventaglio; la battitura, la bagnatura, la sabbia per l'intasamento delle connessure, l'assistenza muraria - del Trentino Alto Adige pezzatura 6/8 cm

CIOTTOLATO

1C.16.050.0150
Pavimento in ciottoli di fiume posati su letto di sabbia e cemento, di opportuna pezzatura e colore in relazione all'impiego. Compresi: la regolarizzazione, la costipazione del piano di posa, la sabbia di allettamento, la sigillatura delle connessure, l'assistenza di protezione e segnaletica, l'assistenza muraria e la pulizia finale.

ESSENZE ARBOREE

350 MU.00.210.0160.b
Piante sarmentose con zolla della specie Magnolia grandiflora, circonferenza: 25 - 30 cm

340 IU.06.260.0030.c
Alberi da frutto, circonferenza: 15 - 16 cm

BARRIERE ACUSTICHE

Schermature per barriere acustiche

Barriere acustiche antirumore, tipo Ecoplas

KEYPLAN PIAZZE ED ESTERNI

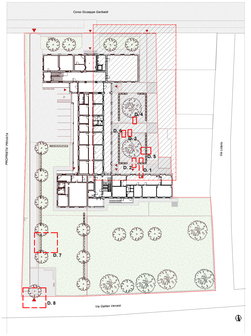
Corso Giuseppe Garibaldi
VICOLO DEL PRIORATO
PIAZZA GARIBALDI
Via Giulio Cesare
Via Cairoli
Via Cairoli
Via Cairoli