Sezione B-B e dettaglio piastra di ancoraggio

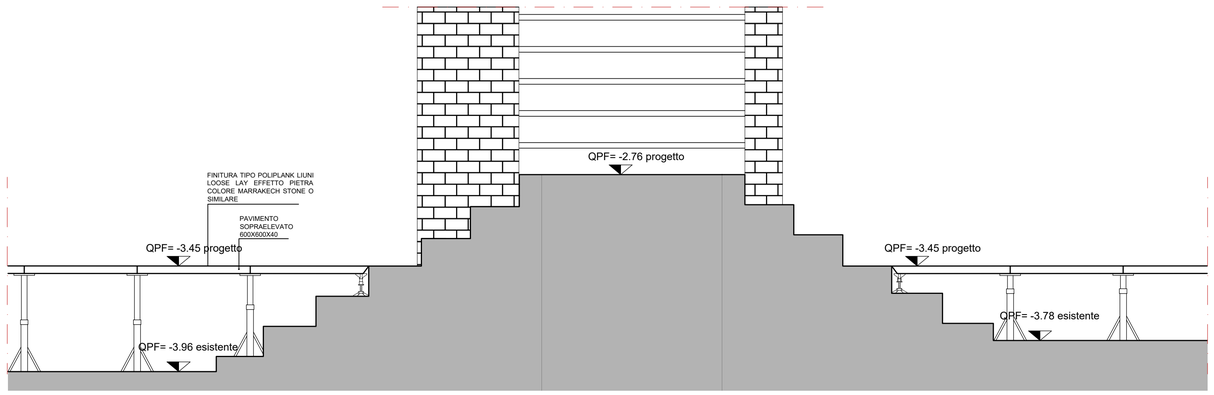

Interventi Pianta Piano Interrato

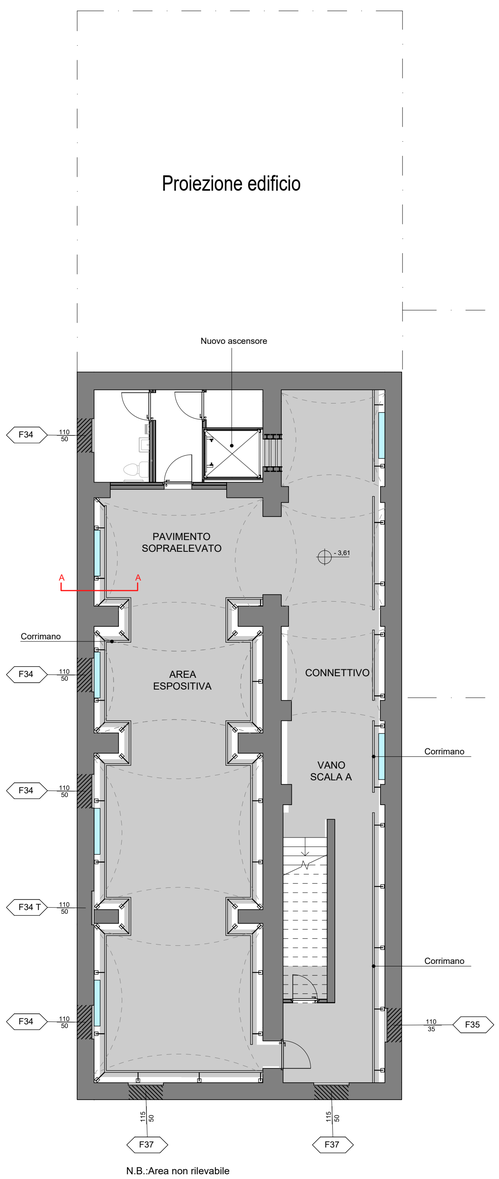

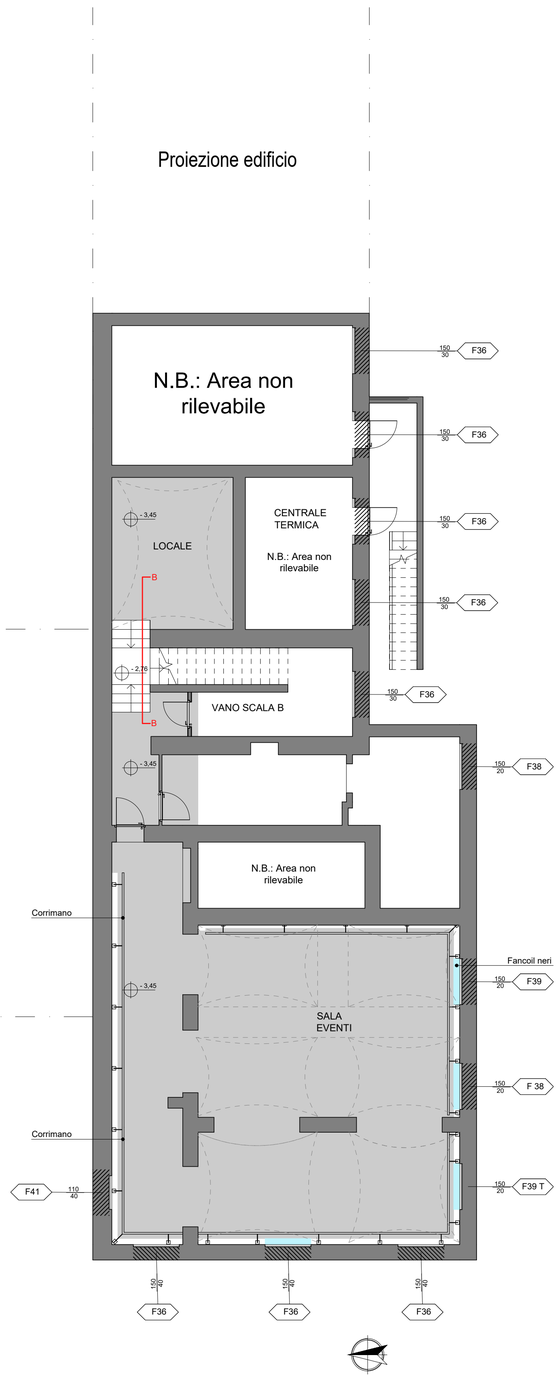

Proiezione edificio
Sezione A-A e dettaglio piastra di ancoraggio

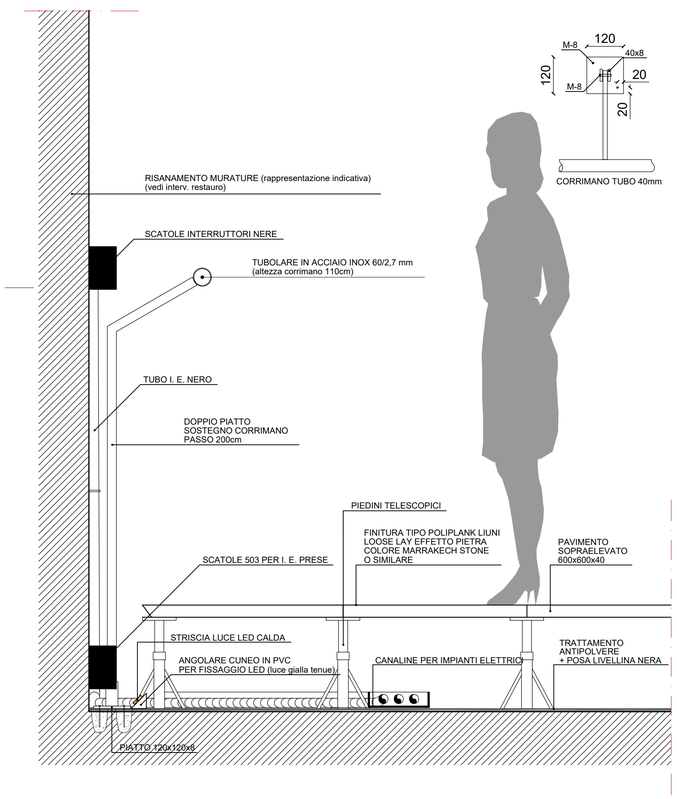

Possibile scenario di riqualificazione del piano interrato.
Rif. Palazzo Bentivoglio Bologna (BO)

Il progetto prevede la riqualificazione degli spazi ubicati al piano seminterrato.

Tutti i nuovi interventi garantiranno perfetta riconoscibilità e, considerato il valore storico dell'esistente, completa reversibilità. Si prevede pertanto la realizzazione di un pavimento sopraelevato "pedana" rivestita con pavimento autoposante vinilico che ha una duplice funzione: bonificare il piano seminterrato dal punto di vista impiantistico senza danneggiare le murature perimetrali (quasi tutti gli impianti passeranno sotto il pavimento sopraelevato, al netto dei canali per ricambio aria che saranno microforati a vista, sotto le volte) e, in seconda istanza, dare continuità ad un piano di calpestio - ora irregolare e discontinuo. Questo nuovo piano risulterà distaccato dalle pareti e dai pilastri esistenti, lasciati a vista dopo l'azione di risanamento prevista in fase di restauro e valorizzati tramite un sistema d'illuminazione a LED perimetrale.

Il pavimento sopraelevato sarà installato solo a seguito di una generale regolarizzazione del pavimento esistente che sarà eseguita una volta completato il nuovo vano ascensore che si realizzerà nell'area centrale del corpo nord.

Analoghi interventi sono stati già condotti su edifici di analogo pregio artistico, come nel caso di Palazzo Bentivoglio, magistralmente curato da AI&P di Bologna.

È volontà dei progettisti ispirarsi allo stesso linguaggio stilistico, pur con gli adattamenti e personalizzazioni del caso, che renderanno gli spazi interrati del palazzo di Corso Garibaldi accessibili e idonei per fare importanti eventi espositivi.

- Trattamento antipolvere + livellina nera + pavimento telescopisco con finitura tipo POLIPLANK Liuni Loose Lay effetto pietra, colore Marrakech Stone o similare
- Fancoil neri
- Ingombro della bocca di lupo (viene segnalato in questo modo, in quanto questi serramenti si trovano ad un'altezza superiore rispetto alla linea di sezione della pianta)

PROGETTO DI RIGENERAZIONE URBANA
RISTRUTTURAZIONE IMMOBILE
CORSO GARIBALDI, 69 - PAVIA (PV)

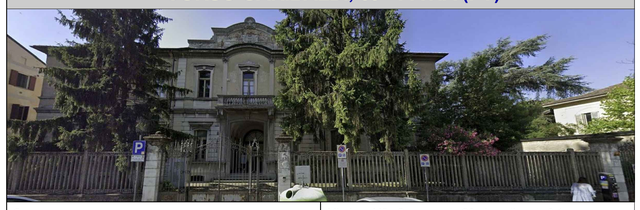

Comune

Comune di Pavia
Piazza Municipio, 2 - 27100 - Pavia (PV)
Partita IVA: 00296180185
Tel.: 0382 3991
PEC: protocollo@pec.comune.pavia.it

Missione M5 - Componente C2 - Investimento 2.1

Finanziato dall'Unione europea NextGenerationEU

Italiadomani PIANO NAZIONALE DI RIPRESA E RESILIENZA

CAPOGRUPPO/MANDATARIA

GP PROJECT SRL
Sede Legale: Via Pietro Tamburini, 6 - 20123 Milano (MI)
Sede Operativa: Strada 6 – Palazzo N3 - Centro Direzionale Milanofiori - 20089 – ROZZANO (MI)
P.IVA 05835490961 - REA N° MI - 1852211 - Tel. 02 89 20 81 64 - info@gpproject.eu

(Firma e timbro)

MANDANTE: Dott. Arch. Maria Teresa PASCALE

Ordine degli Architetti della Provincia di Reggio Calabria n. A 3220
pec: mtpascale@oappc-rc.it
Tel: +39 349 786 7001

(Firma e timbro)

MANDANTE: Dott. Geol. Domenico MONTELEONE

Ordine dei Geologi della Calabria n. 1025
pec: monteleonedomenico@pec.it
Tel: +39 329 082 6033

(Firma e timbro)

Progetto Definitivo - Esecutivo

PROGETTO DI RIGENERAZIONE URBANA - RISTRUTTURAZIONE IMMOBILE
CORSO GARIBALDI, 69 - PAVIA (PV) - POP317_PNRR/6 - CUP: G14E21000720001

n°	Revisioni
1	Febbraio 2023
2	Marzo 2023
3	
4	
5	
6	
7	

Disegnato da:

Revisionato da:

Progetto architettonico
Interventi pianta piano interrato

DISCIPLINA	ELABORATO N°
ARC	A 54

A TERMINE DI LEGGE LA GP PROJECT SRL SI RISERVA LA PROPRIETA' DEL PRESENTE ELABORATO E NE VIETA L'UTILIZZO A TERZI SENZA PREVENTIVA AUTORIZZAZIONE SCRITTA