

PM 01 Piano terra corpo centrale

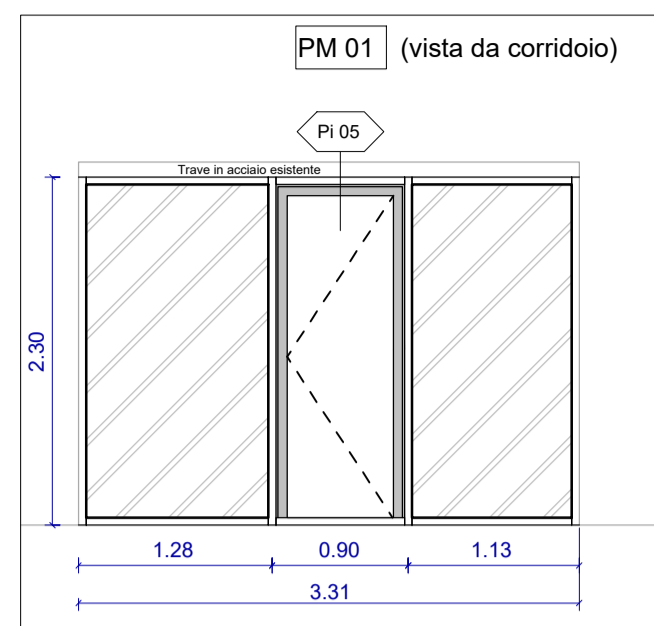

PM 02 Piano terra corpo centrale

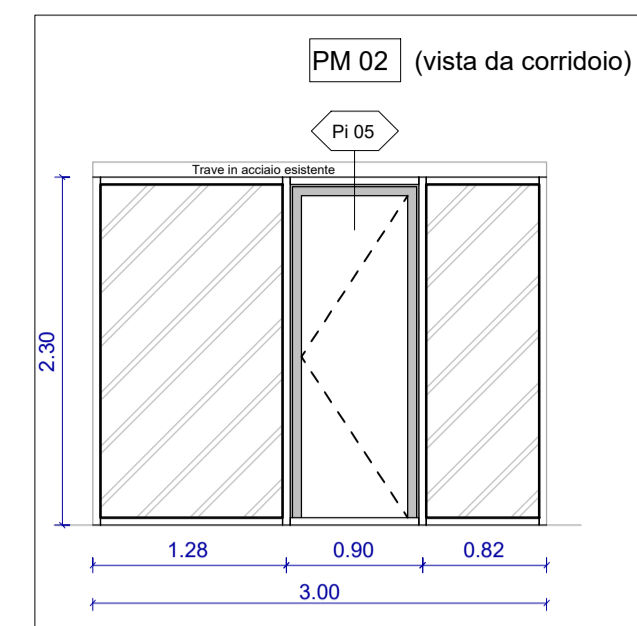

Pianta Piano Interrato

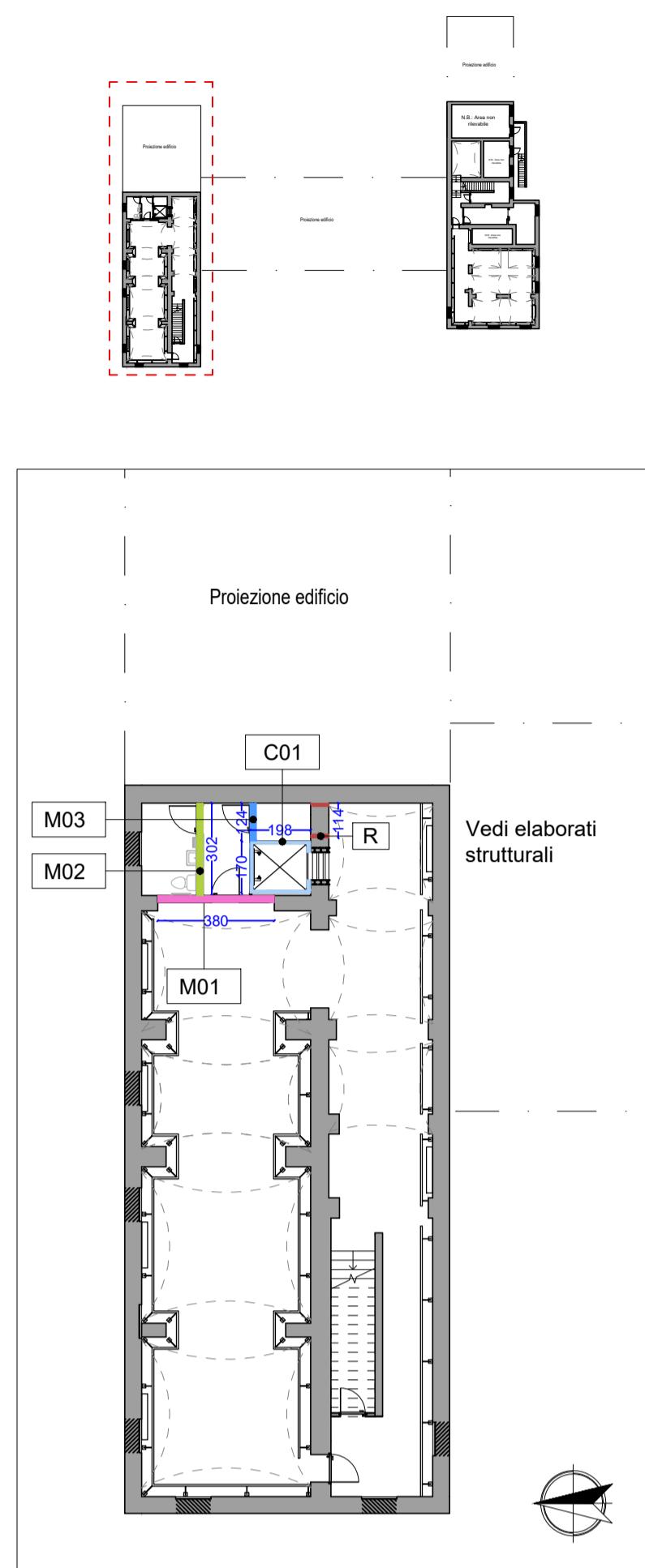

Pianta Piano Terra

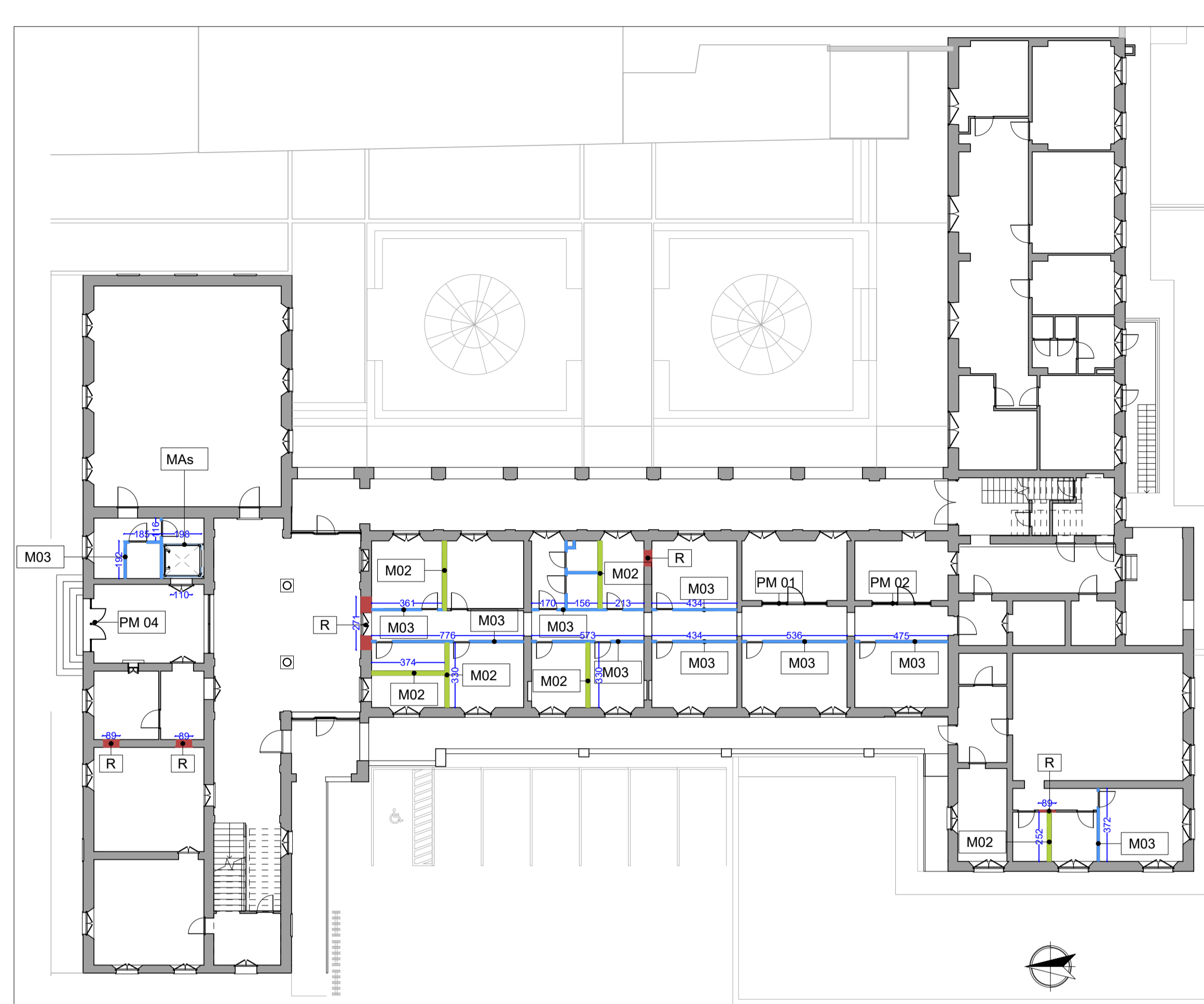

Abaco muri

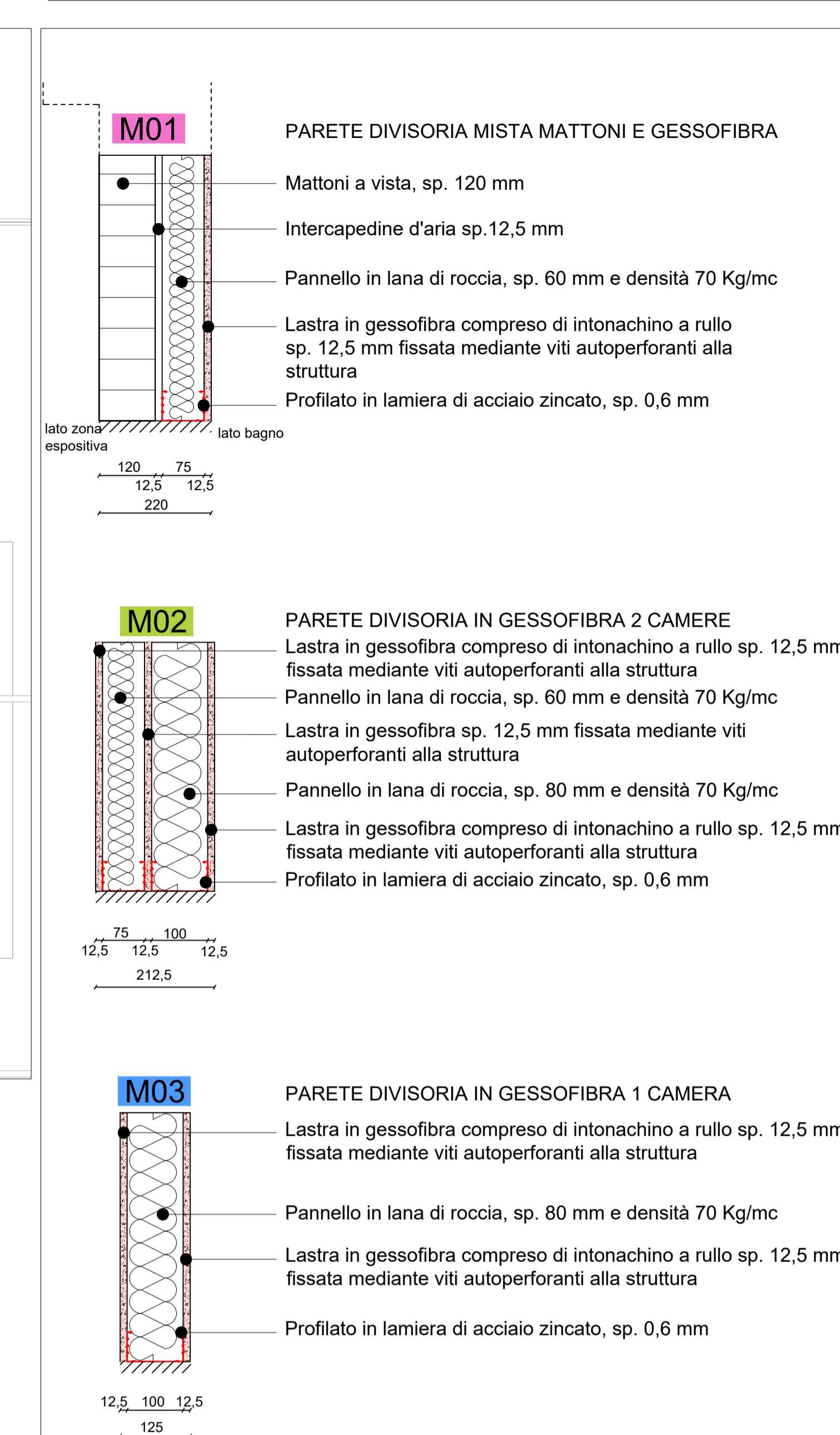

PM 03 Piano secondo

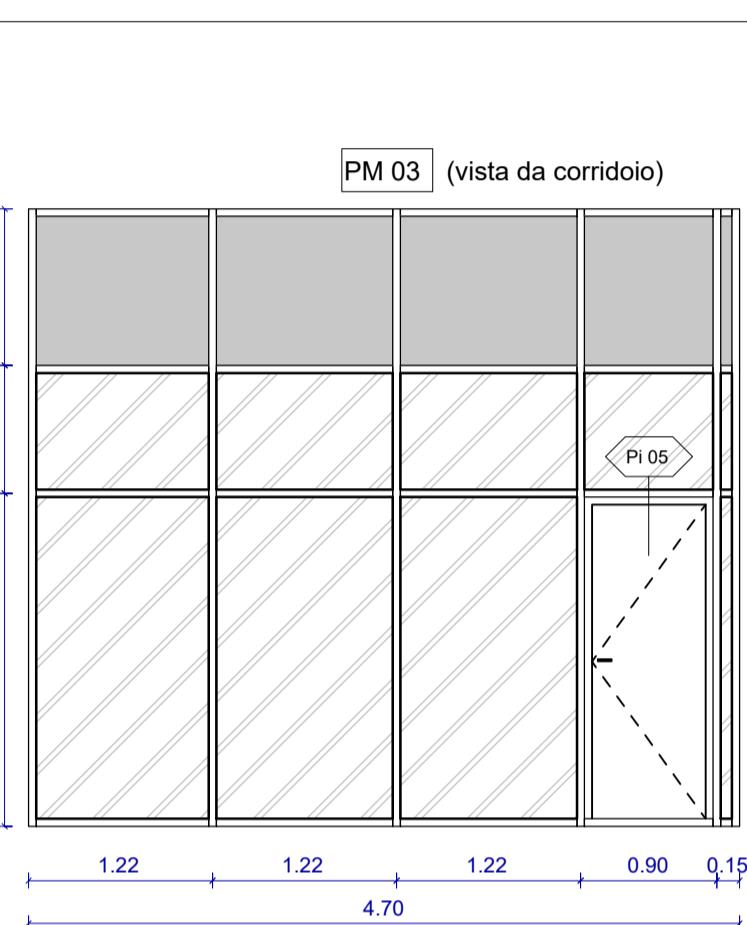

PM 04 Piano terra ingresso principale

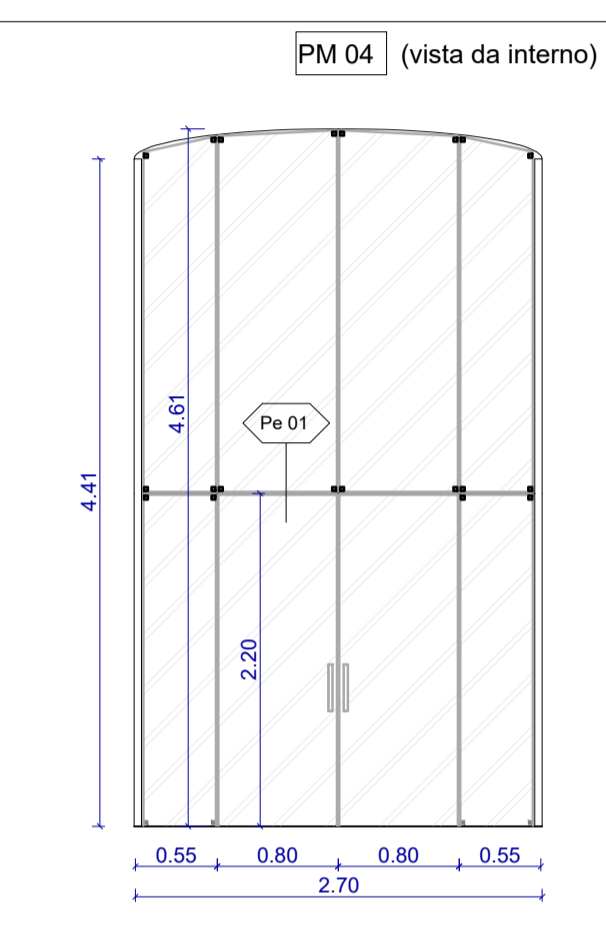

Pianta Piano Primo

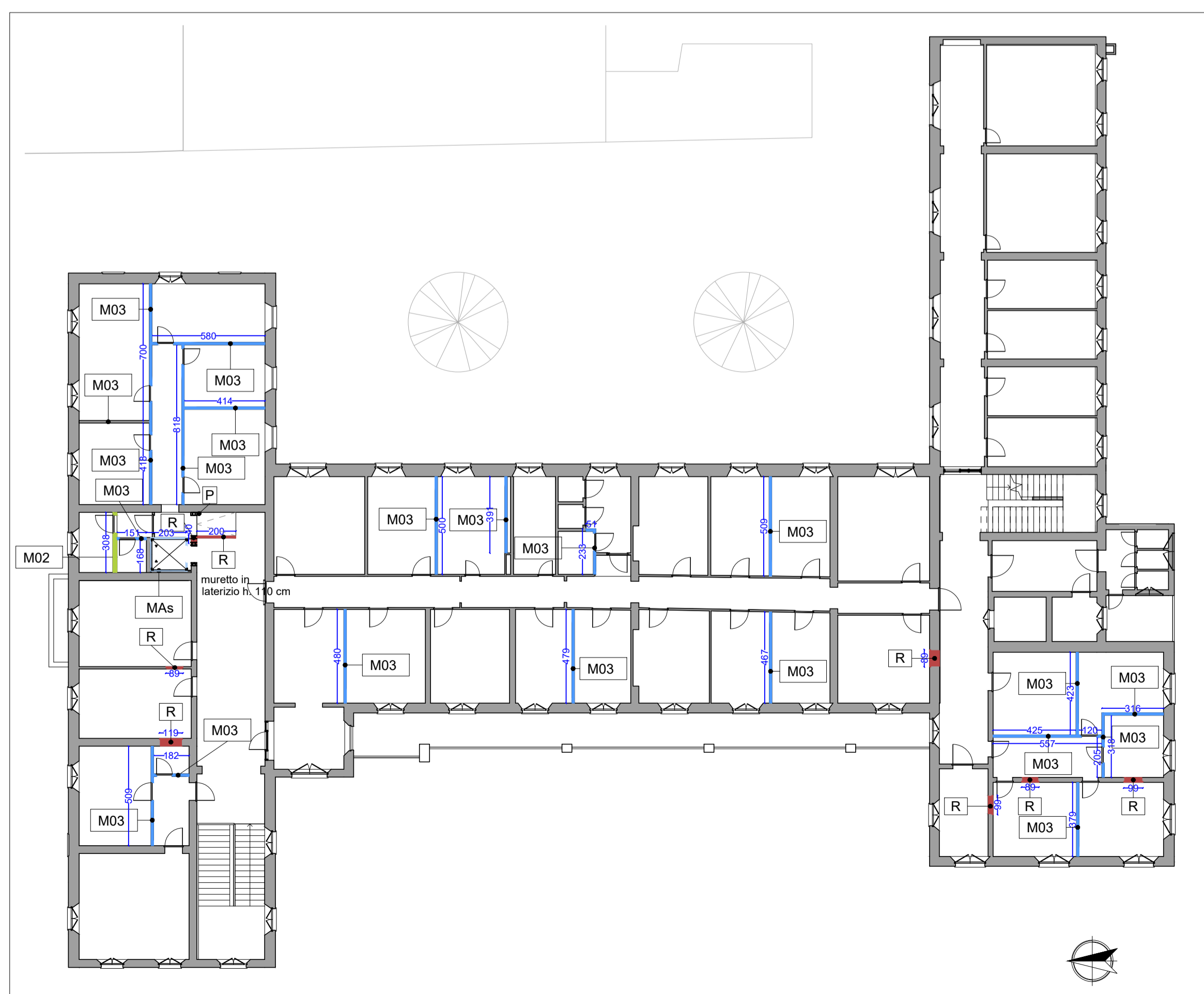

Pianta Piano Secondo

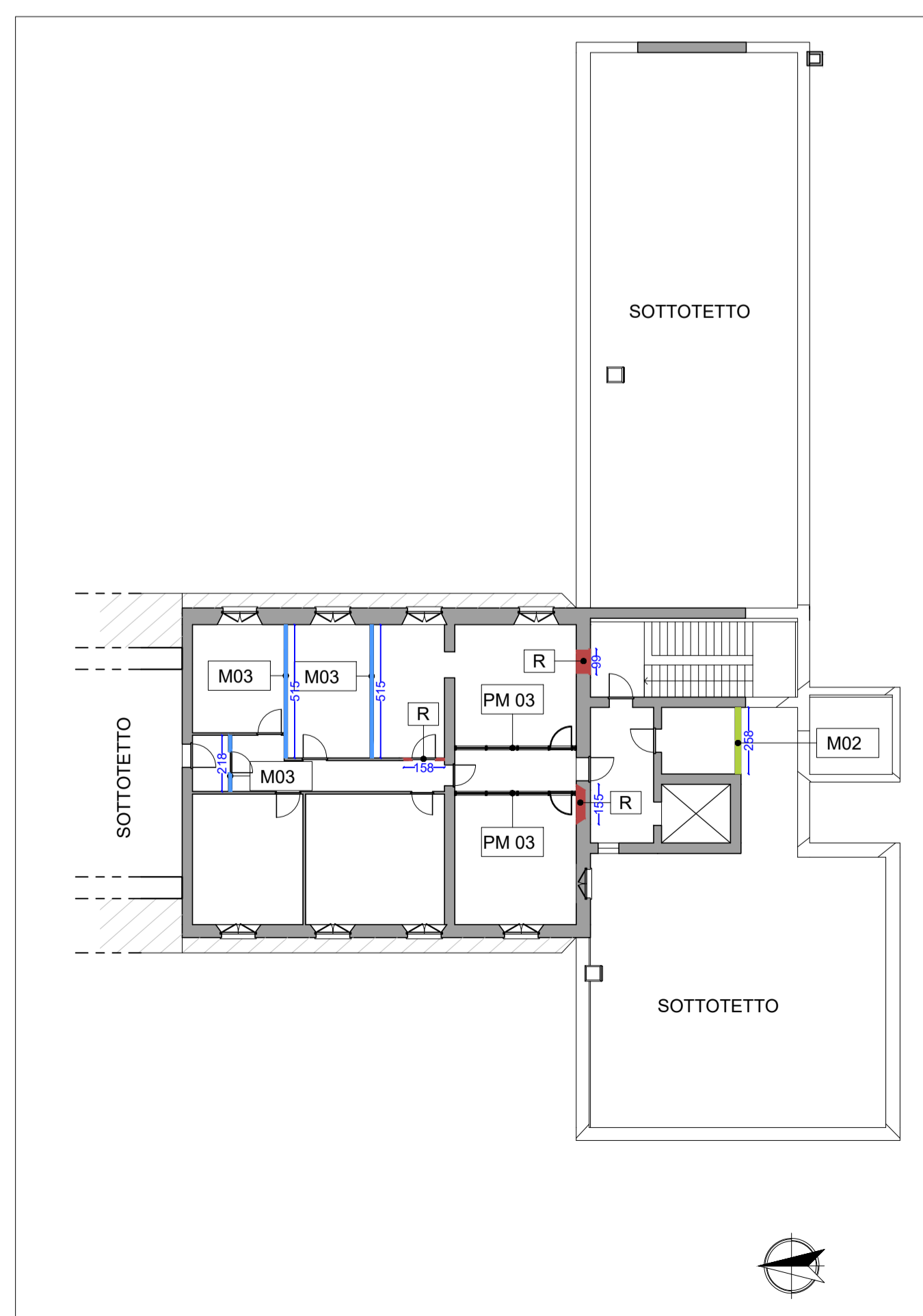

Note:

- NP_ARC_02 **M01**
Controparete in gessofibra su muratura in mattoni, sp. 1,25 cm aria + 7,5 cm telaio + 1,25 cm lastra, coibentata con lana di roccia densità 70 kg/mc sp. 60 mm, completa di rasatura a gesso
- NP_ARC_03 **M02**
Parete in gessofibra, sp. 1,25 cm lastra + 7,5 cm telaio + 1,25 cm lastra + 10 cm telaio + 1,25 cm lastra, coibentata con lana di roccia densità 70 kg/mc sp. 60 mm + 80 mm, completa di rasatura a gesso su entrambi i lati.
- NP_ARC_04 **M03**
Parete in gessofibra, sp. 1,25 cm lastra + 7,5 cm telaio + 1,25 cm lastra + 10 cm telaio + 1,25 cm lastra, coibentata con lana di roccia densità 70 kg/mc sp. 60 mm + 80 mm, completa di rasatura a gesso su entrambi i lati.
- NP_ARC_045 **C01**
Controparete in gessofibra, sp. 5 cm telaio + 1,25 cm lastra, coibentata con lana di roccia densità 70 kg/mc sp. 40 mm, completa di rasatura a gesso

**PROGETTO DI RIGENERAZIONE URBANA
RISTRUTTURAZIONE IMMOBILE
CORSO GARIBALDI, 69 - PAVIA (PV)**



Comune **Missione M5 - Componente C2 - Investimento 2.1**

Comune di Pavia
Piazza Municipio, 2 - 27100 - Pavia (PV)
Partita IVA: 00296180185
Tel.: 0382 3991
PEC: protocollo@pec.comune.pavia.it

Finanziato dall'Unione europea
NextGenerationEU

Italiadomani
DIPARTIMENTO REGIONALE DELLA REGIONE LOMBARDA

CAPOGRUPPO/MANDATARIA

PROGETTO

GP PROJECT SRL
Sede Legale: Via Pietro Tamburini, 6 - 20123 Milano (MI)
Sede Operativa: Strada 6 - Palazzo N3 - Centro Direzionale Milanofori - 20089 - ROZZANO (MI)
P.IVA 05835490961 - REA N° MI - 1852211 - Tel. 02 89 20 81 64 - info@gproject.eu

(Firma e timbro)

MANDANTE: Dott. Arch. Maria Teresa PASCALE
Ordine degli Architetti della Provincia di Reggio Calabria n. A 3229
pec: mtpascale@oaprc-rc.it
Tel: +39 349 786 7001

MANDANTE: Dott. Geol. Domenico MONTELEONE
Ordine dei Geologi della Calabria n. 1025
pec: monteleonedomenico@pec.it
Tel: +39 329 082 6033

(Firma e timbro)

Progetto Definitivo - Esecutivo
PROGETTO DI RIGENERAZIONE URBANA - RISTRUTTURAZIONE IMMOBILE
CORSO GARIBALDI, 69 - PAVIA (PV) - POP317_PNRR/6 - CUP: G14E21000720001

n°	Revisioni	Disegnato da:	Progetto architettonico Abaco dei muri e interventi sulle pareti DISCIPLINA ARC ELABORATO N° A 50
1	Febbraio 2023	Revisionato da:	
2	Marzo 2023		
3			
4			
5			
6			
7			

A TERMINE DI LEGGE LA GP PROJECT SRL SI RISERVA LA PROPRIETA' DEL PRESENTE ELABORATO E NE VIETA L'UTILIZZO A TERZI SENZA PREVENTIVA AUTORIZZAZIONE SCRITTA