

INFISSI DI NUOVA FORNITURA:

INFISSO IN LEGNO MODELLO HD\_SLIM DELLA COLLEZIONE WINDOWS COCIF FORMATO DA: ANTA MOBILE DI SEZIONE 68X70, STIPITE DI SEZIONE 68X70 CON DUE GUARNIZIONI DI TENUTA IN GOMMA TERMOPLASTICA SU TUTTO IL PERIMETRO CON CARATTERISTICHE DI ISOLAMENTO ACUSTICO E TERMICO, GOCCIOLAIO IN ALLUMINIO ANTICORROD, CERNIERE ANGOLARI TIPO ANTERBALTA E MARTELLINA BROOKLYN DK BRONZO.

SI RIMANDA ALL'IMPRESA ESECUTTRICE, IL RILIEVO ACCURATO DEGLI INFISSI, CHE DOVRANNO RISPETTARE LA STESSA GEOMETRIA DELL'ESISTENTE COME INDICATO NEL PRESENTE PROGETTO.

OVE NON SARÀ POSSIBILE INSERIRE IL FALSO TELAIO, SI PROVVEDERÀ AD INSTALLARE IL SERRAMENTO SU FORO ESISTENTE.

L'IMPRESA È TENUTA A SEGNALARE EVENTUALI MUTAZIONI / AGGIORNAMENTI DELLO STATO DI CINSISTENZA O DEGRADO DEI PROSPETTI RAPPRESENTATI NEL PRESENTE ELABORATO, ALL'UFFICIO DL.

L'IMPRESA APPALTATRICE DOVRÀ ATTENERSI SCRUPolosAMENTE AGLI INTERVENTI PREVISTI IN PROGETTO E INTERFACCIARSI CON D.L.E. E SOPRINTENDENZA QUAL'ORA RITENESSE NECESSARIO PROPORRE EVENTUALI MODIFICHE, ANCHE MARGINALI, RISPETTO ALLE INDICAZIONI PROGETTUALI.



MANIGLIA BROOKLYN DK COLORE BRONZO

BROOKLYN DK SCURISTIK

NODI:

NODO LATERALE (DET 1)

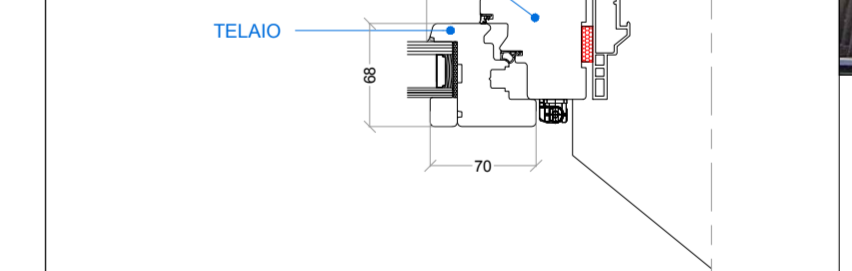

NODO CENTRALE (DET 2)

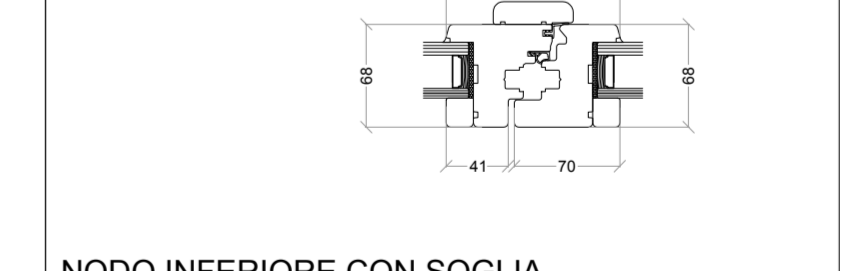

NODO INFERIORE CON SOGLIA TAGLIO TERMICO

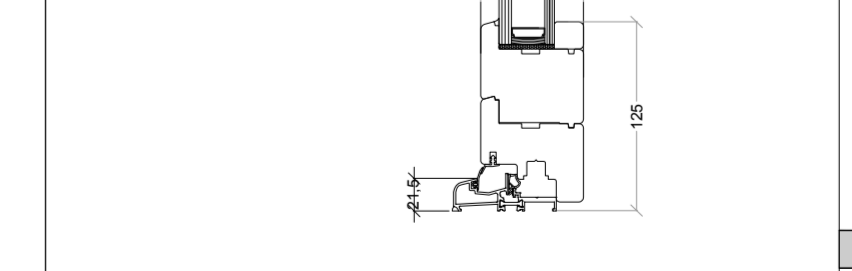

LEGENDA:

- Restaura telai lignei e sostituzione vetri
- Restaura telai ferro finestra e sostituzione vetri
- Rimozione serramento esistente e sostituzione con nuova fornitura di serramento ligneo con vetro stratificato e/o termocamera
- Nuova fornitura di serramento in legno con vetro stratificato e/o termocamera

NOTE

IL FORNITORE DOVRÀ REDIGERE A SUA CURA E SPESE L'ABACO DEI SERRAMENTI SULLA BASE DEL PRODOTTO FORNITO E PREVIA APPROVAZIONE DELLA DIREZIONE LAVORI E SOPRINTENDENZA.

SI RIMANDA ALL'IMPRESA ESECUTTRICE, IL RILIEVO ACCURATO DEGLI INFISSI, CHE DOVRANNO RISPETTARE LA STESSA GEOMETRIA DELL'ESISTENTE COME INDICATO NEL PRESENTE PROGETTO.

OVE NON SARÀ POSSIBILE INSERIRE IL FALSO TELAIO, SI PROVVEDERÀ AD INSTALLARE IL SERRAMENTO SU FORO ESISTENTE.

L'IMPRESA È TENUTA A SEGNALARE EVENTUALI MUTAZIONI / AGGIORNAMENTI DELLO STATO DI CINSISTENZA O DEGRADO DEI PROSPETTI RAPPRESENTATI NEL PRESENTE ELABORATO, ALL'UFFICIO DL.

L'IMPRESA APPALTATRICE DOVRÀ ATTENERSI SCRUPolosAMENTE AGLI INTERVENTI PREVISTI IN PROGETTO E INTERFACCIARSI CON D.L.E. E SOPRINTENDENZA QUAL'ORA RITENESSE NECESSARIO PROPORRE EVENTUALI MODIFICHE, ANCHE MARGINALI, RISPETTO ALLE INDICAZIONI PROGETTUALI.



PROGETTO DI RIGENERAZIONE URBANA RISTRUTTURAZIONE IMMOBILE CORSO GARIBALDI, 69 - PAVIA (PV)

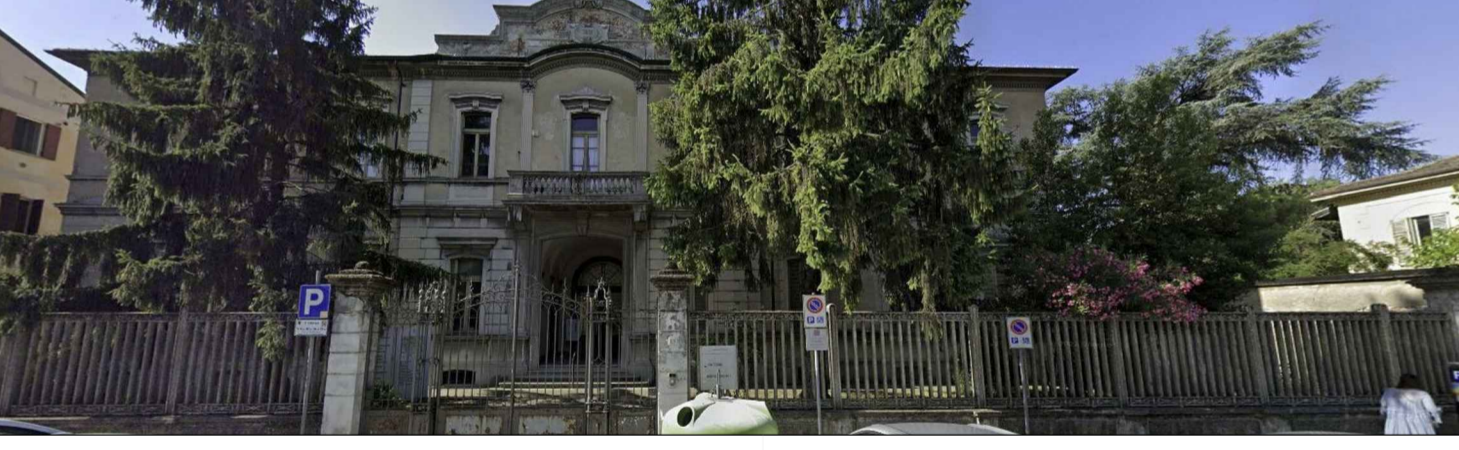

Comune di Pavia  
Indirizzo: Piazza Municipio, 2 - 27100 Pavia  
Pavia IVA 0299180185  
Tel. 0322 3991  
protocollo@pec.comune.pavia.it

Finanziato dall'Unione europea  
Italiadomani

CAPOGRUPPO/MANDATARIA  
GP PROJECT SRL  
Sede Legale: Via Piero Tamburini, 6 - 20123 Milano (MI)  
Sede Operativa: Strada 6 - Palazzo N3 - Centro Direzionale Milanofort - 20089 - ROZZANO (MI)  
P.IVA 0885490061 - REA N° MI - 1982211 - Tel. 02 89 20 81 64 - info@gpproject.eu

MANDANTE: Dott. Arch. Maria Teresa PASCALE  
Sede Legale: Via Feltrina della Provincia di Reggio Calabria n. A.3220  
pec: mpascale@opco-rc.it  
Tel. +39 096 796 7001

MANDANTE: Dott. Geol. Domenico MONTELEONE  
Sede Legale: Via Feltrina della Provincia di Reggio Calabria n. 1025  
pec: monteleone@opco-rc.it  
Tel. +39 096 060 5033

Progetto Definitivo - Esecutivo  
PROGETTO DI RIGENERAZIONE URBANA - RISTRUTTURAZIONE IMMOBILE CORSO GARIBALDI, 69 - PAVIA (PV) - POP317\_PNRR/6 - CUP: G14E21000720001

n°	Revisioni	Disegnato da:	Progetto architettonico <b>Interventi sui serramenti - opco Vest</b> DISCIPLINA <b>ARC</b> ELABORATO N° <b>A48</b>
1	Gennaio 2023		
2	Marzo 2023		
3			
4			
5			
7			

A STRANO DI LEGGE LA GP PROJECT SRL SI RISERVA LA PROPRIETÀ DEL PRESENTE ELABORATO E NE VIETA L'UTILIZZO A TERZO SENZA PREVIA AUTORIZZAZIONE SCRITTA