

Corso Garibaldi

Analisi del degrado elementi esterni: cancellata e cementi decorativi

Scala 1:50



IMMAGINI STATO DI FATTO
DETTAGLI DEGRADO

NOTE

L'IMPRESA È TENUTA A SEGNALARE EVENTUALI MUTAZIONI / AGGIORNAMENTI DELLO STATO DI CINSISTENZA O DEGRADO DEI PROSPETTI RAPPRESENTATI NEL PRESENTE ELABORATO, ALL'UFFICIO DL.

L'IMPRESA APPALTATRICE DOVRÀ ATTENERSI SCRUPolosAMENTE AGLI INTERVENTI PREVISTI IN PROGETTO E INTERFACCIARSI CON D.L. E SOPRINTENDENZA QUALORA RITENESSE NECESSARIO PROPORRE EVENTUALI MODIFICHE, ANCHE MARGINALI, RISPETTO ALLE INDICAZIONI PROGETTUALI.

PER I DETTAGLI SULLO STATO DI CONSERVAZIONE DELL' IMMOBILE, SI RIMANDA ALLA RELAZIONE TECNICA DI RESTAURO E ALLE STRATIGRAFIE REDATTE AI SENSI DEL DM 154/2017

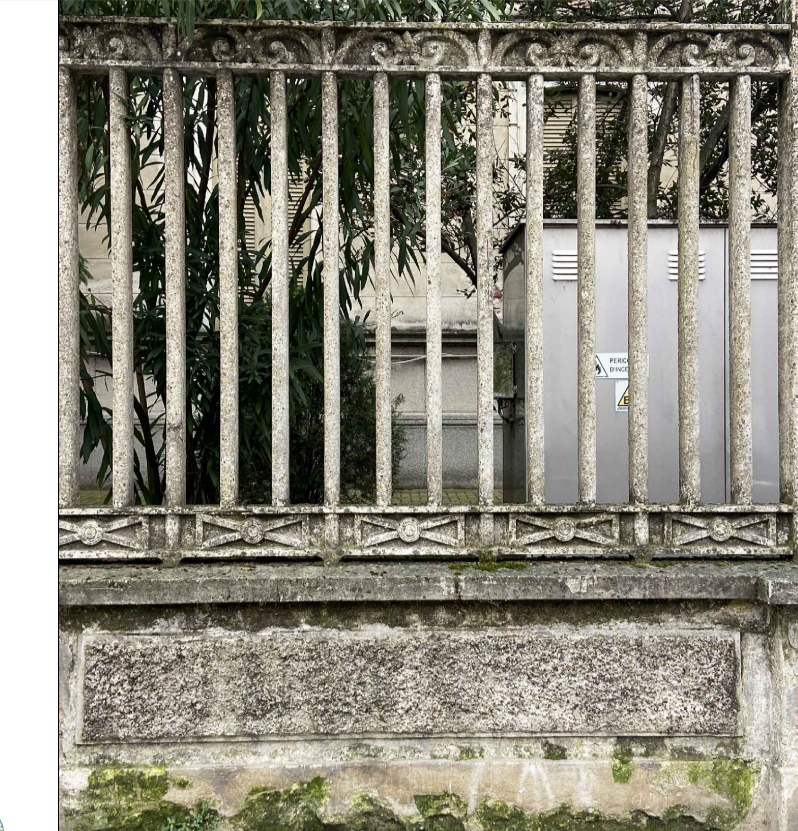

1 - dettaglio degrado - porzione cancellata in cemento

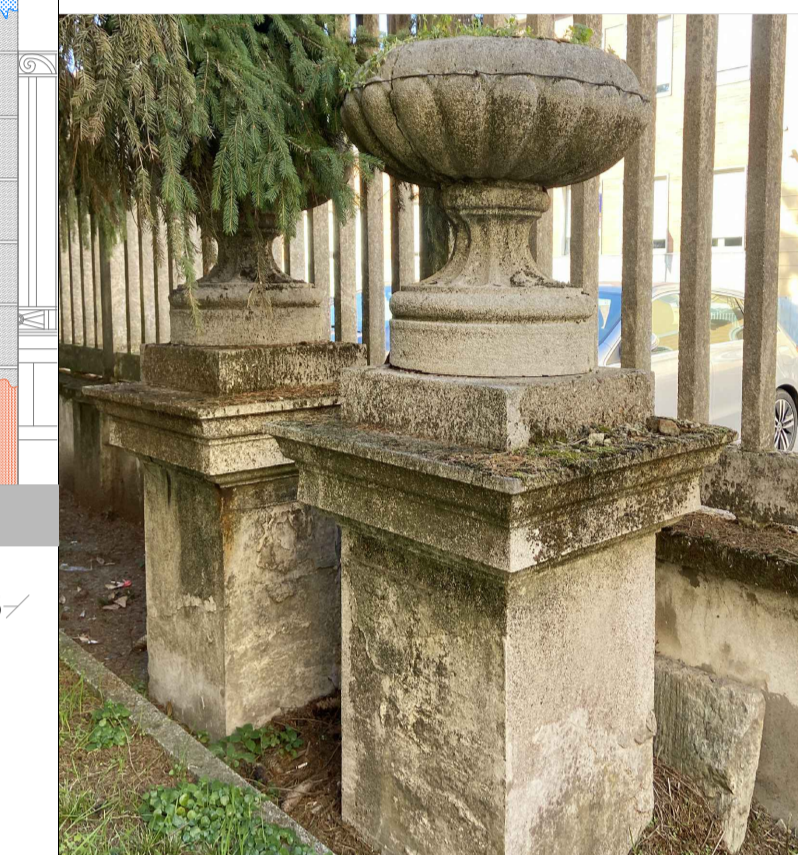

2 - dettaglio elemento decorativo

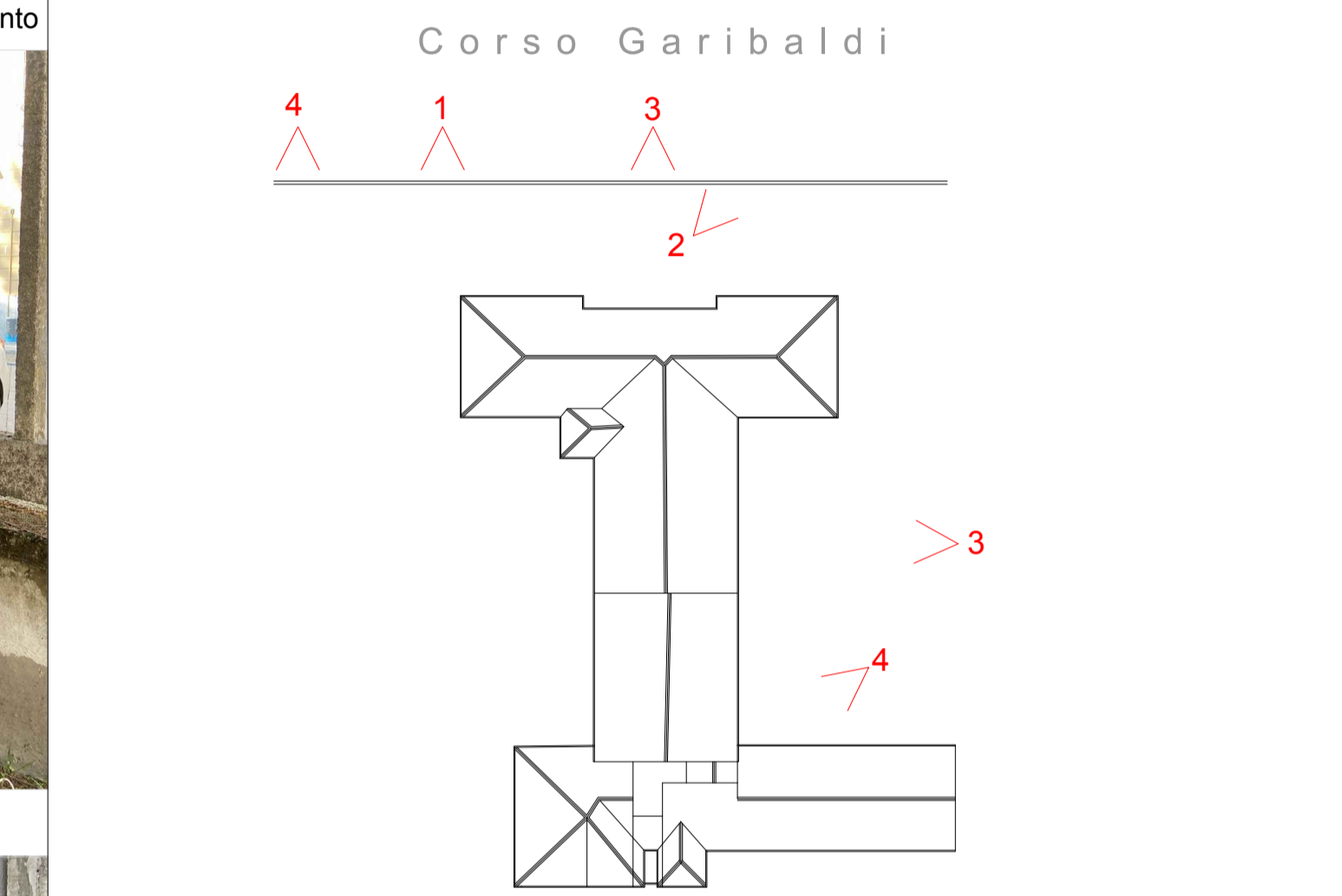

PROGETTO DI RIGENERAZIONE URBANA
RISTRUTTURAZIONE IMMOBILE
CORSO GARIBALDI, 69 - PAVIA (PV)



Comune Missione M5 - Componente C2 - Investimento 2.1

Comune di Pavia
Indirizzo: Piazza Municipio, 2 - 27100 Pavia
Partita IVA: 00256180185
Tel.: 0382 2991
protocollo@pec.comune.pavia.it

Finanziato dall'Unione europea
NextGenerationEU

Italiadomani
DIPARTIMENTO REGIONALE

CAPOGRUPPO/MANDATARIA

GP PROJECT SRL
Sede Legale: Via Pietro Tamburini, 6 - 20123 Milano (MI)
Sede Operativa: Strada 6 - Palazzo N3 - Centro Direzionale Milanofori - 20089 - ROZZANO (MI)
P.IVA 05854090961 - REA N° MI - 1852211 - Tel. 02 89 20 81 64 - info@gpproject.eu

MANDANTE: Dott. Arch. Maria Teresa PASCALE
Ordine degli Architetti della Provincia di Reggio Calabria n. A 3229
pec: mpascale@asppc-rc.it
Tel: +39 349 786 7001

MANDANTE: Dott. Geol. Domenico MONTELEONE
Ordine dei Geologi della Calabria n. 1025
pec: monteleonedomenico@pec.it
Tel: +39 329 082 6033



Progetto Definitivo - Esecutivo
PROGETTO DI RIGENERAZIONE URBANA - RISTRUTTURAZIONE IMMOBILE
CORSO GARIBALDI, 69 - PAVIA (PV) - POP317_PNRR/6 - CUP: G14E21000720001

n° Revisioni		Progetto architettonico	
1	Gennaio 2023	Disegnato da:	Analisi del degrado elementi esterni: cancellata e cementi decorativi
2	Marzo 2023		
3			
4			
5			
6			
7			
Revisionato da:		DISCIPLINA	ELABORATO N°
		ARC	A21

A TERME DI LEGGE LA GP PROJECT SRL SI RISERVA LA PROPRIETA' DEL PRESENTE ELABORATO E NE VIETA L'UTILIZZO A TERZI SENZA PREVENTIVA AUTORIZZAZIONE SCRITTA

Cementi decorativi Cancellata in ferro Cementi decorativi

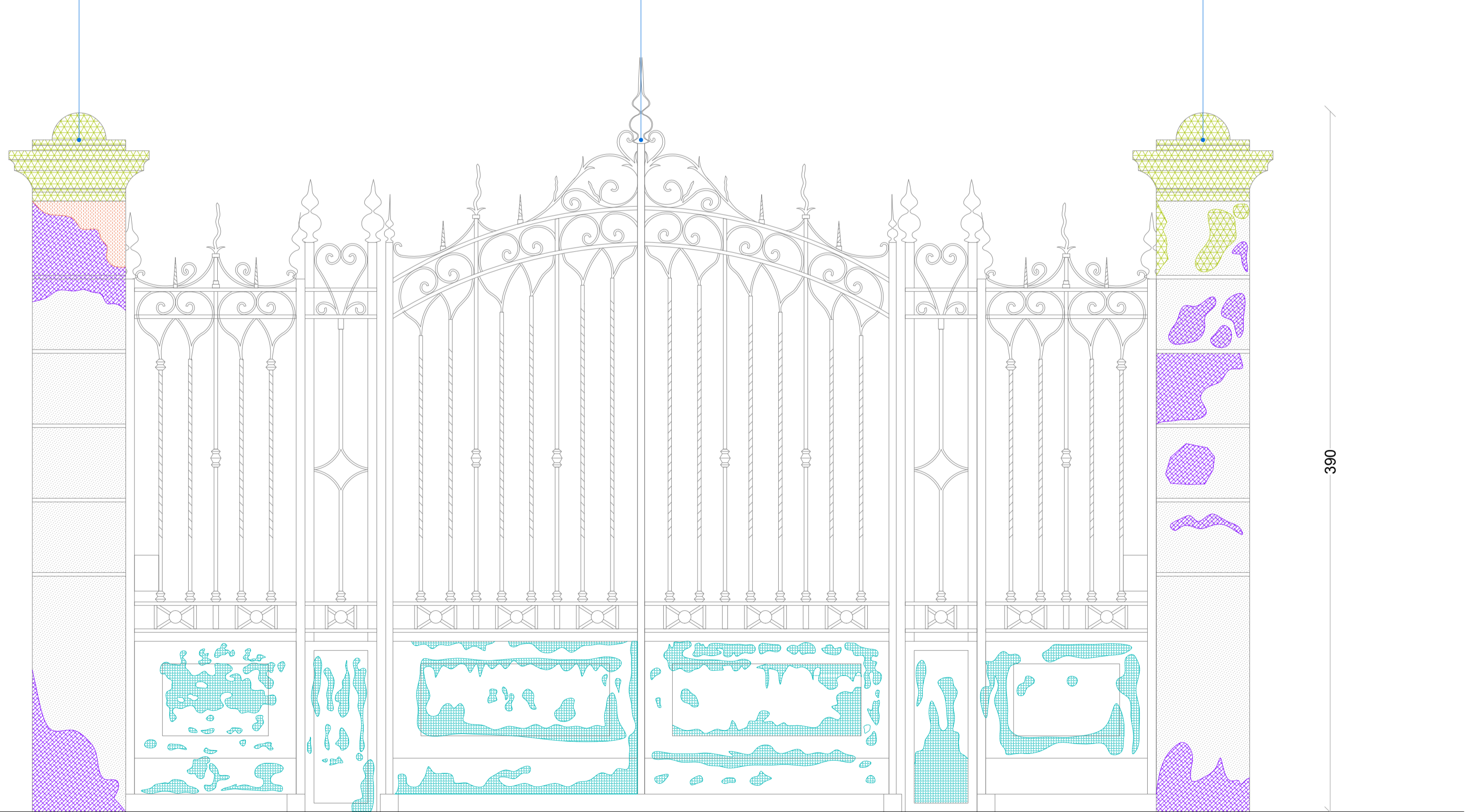

52 573 52

DETTAGLIO ELEMENTI DI DEGRADO CANCELLATA CENTRALE (N.B. Tutti i cancelli dovranno essere trattati per analogia seguendo le indicazioni descritte nella relazione di restauro)

Scala 1:20

Cementi decorativi

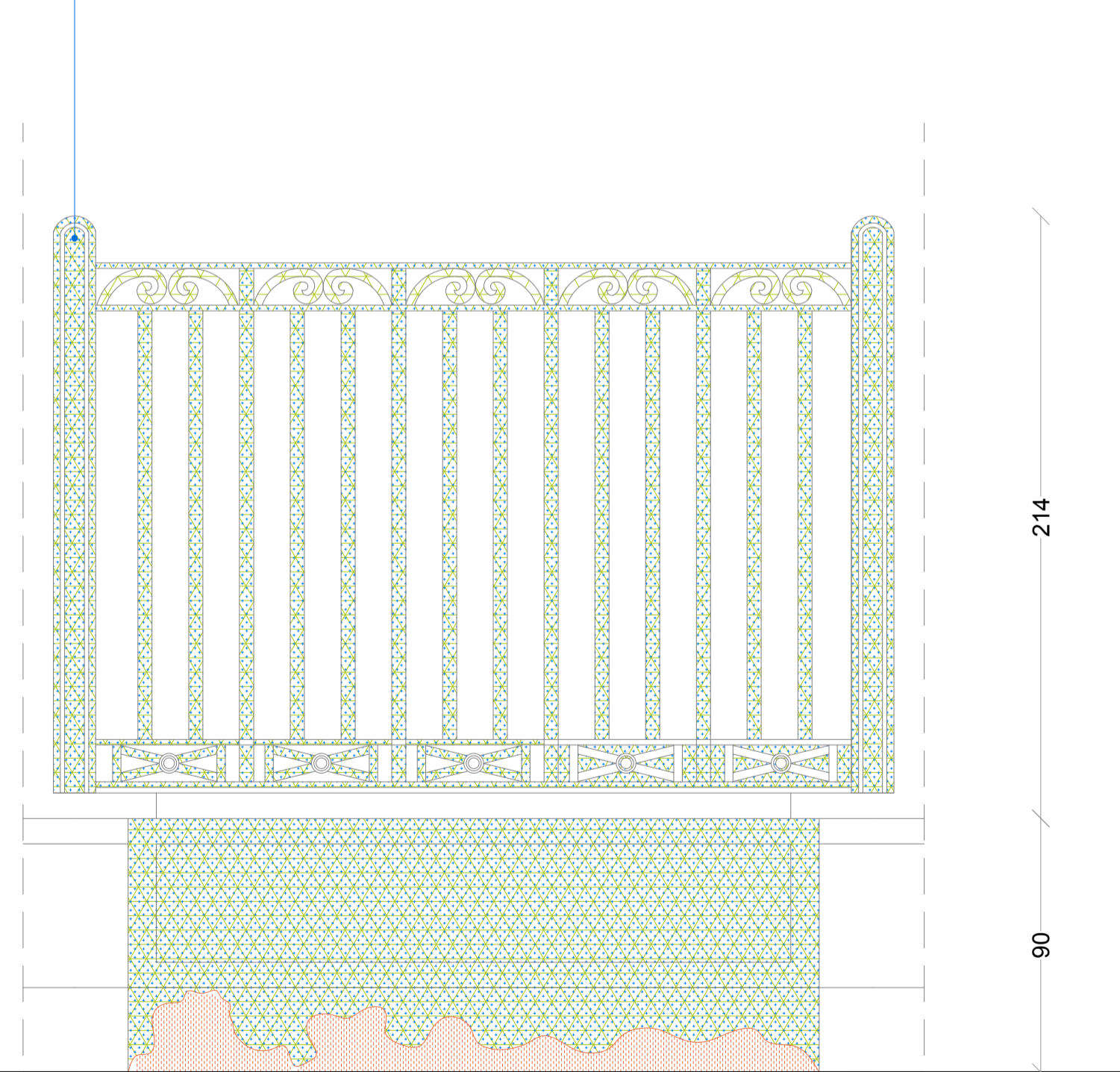

298

Tipologico recinzione
Scala 1:20

Elementi decorativi originariamente collocati in facciata (rif. TAV A00)
Da collocarsi all'ingresso principale a destra e sinistra della scala d'ingresso (RIF. TAV. A58)

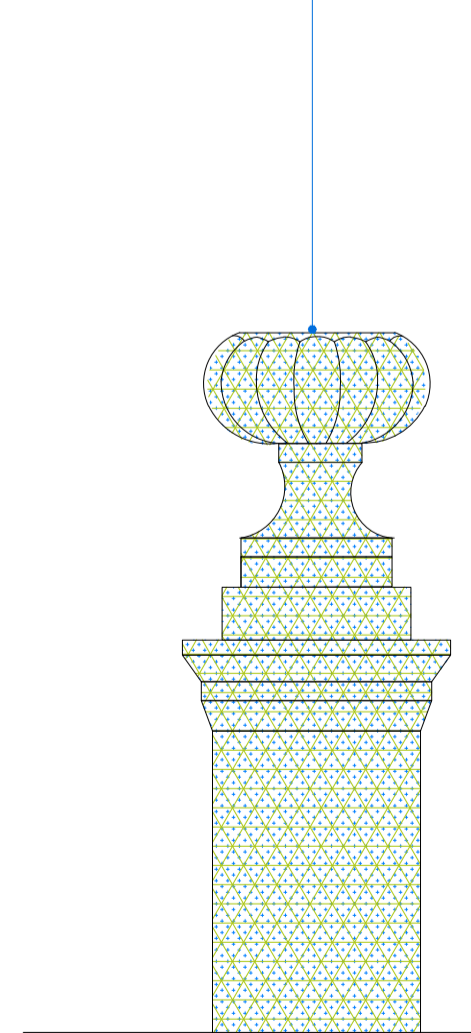

55

LEGGENDA:

	Rappezzi cementizi		Distacco		Efflorescenza		Esfoliazione
	Patina biologica		Crosta		Ruggine		Deposito superficiale