

Rilievo dei serramenti esterni

Scala 1:100

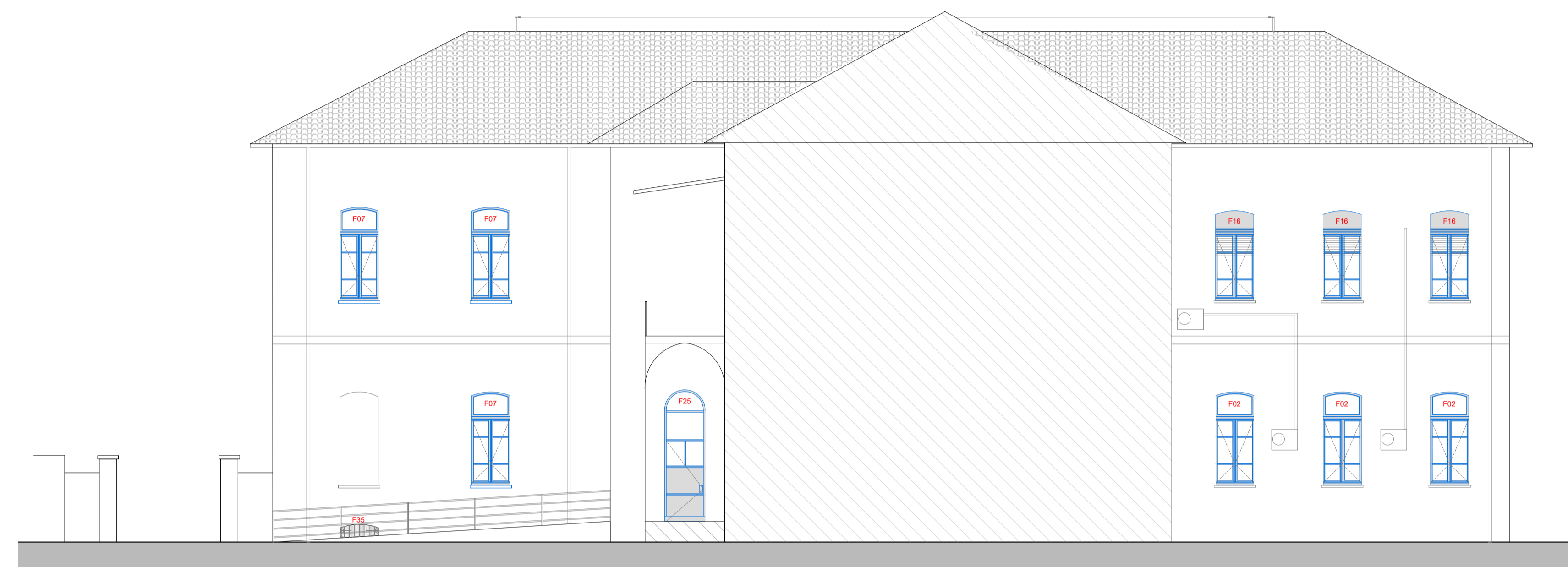

Prospetto Sud (interno)



Prospetto Sud



Prospetto Ovest

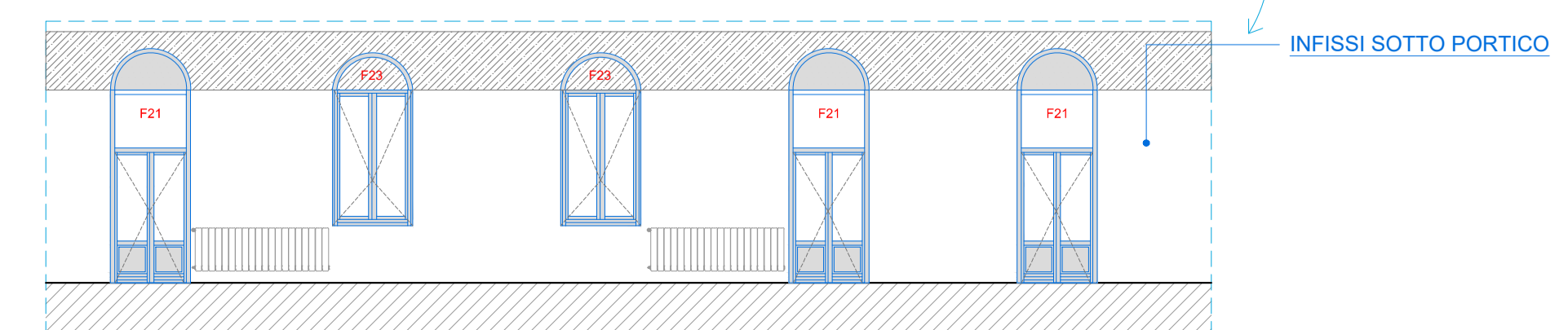

INFISSI SOTTO PORTICO

**PROGETTO DI RIGENERAZIONE URBANA
RISTRUTTURAZIONE IMMOBILE
CORSO GARIBALDI, 69 - PAVIA (PV)**

Comune
Comune di Pavia
 Indirizzo: Piazza Municipio, 2 - 27100 Pavia
 Partita IVA: 00256180185
 Tel.: 0382 2991
 protocollo@pec.comune.pavia.it

Missione M5 - Componente C2 - Investimento 2.1

Finanziato dall'Unione europea
 NextGenerationEU

Italiadomani

CAPOGRUPPO/MANDATARIA

GP PROJECT SRL
 Sede Legale: Via Pietro Tamburini, 6 - 20123 Milano (MI)
 Sede Operativa: Strada 6 - Palazzo N3 - Centro Direzionale Milanofori - 20089 - ROZZANO (MI)
 P.IVA 05834500951 - REA N° MI - 1852211 - Tel. 02 89 20 81 64 - info@gpproject.eu

MANDANTE: Dott. Arch. Maria Teresa PASCALE
 Ordine degli Architetti della Provincia di Reggio Calabria n. A 3229
 pec: mpascale@oappc-rc.it
 Tel: +39 349 786 7001

MANDANTE: Dott. Geol. Domenico MONTELEONE
 Ordine dei Geologi della Calabria n. 1025
 pec: monteleonedomenico@pec.it
 Tel: +39 329 082 6033

Progetto Definitivo - Esecutivo
 PROGETTO DI RIGENERAZIONE URBANA - RISTRUTTURAZIONE IMMOBILE
 CORSO GARIBALDI, 69 - PAVIA (PV) - POP317_PNRR/6 - CUP: G14E21000720001

| | | | | | |
|----|--------------|-----------------|---------------------------------------|------------|--------------|
| n° | Revisioni | | Progetto architettonico | | |
| 1 | Gennaio 2023 | Disegnato da: | Rilievo dei serramenti esterni | | |
| 2 | Marzo 2023 | | | | |
| 3 | | Revisionato da: | 2 di 2 | | |
| 4 | | | | DISCIPLINA | ELABORATO N° |
| 5 | | | | ARC | A12 |
| 6 | | | | | |
| 7 | | | | | |

A TERMINE DI LEGGE LA GP PROJECT SRL SI RISERVA LA PROPRIETA' DEL PRESENTE ELABORATO E NE VIETA L'UTILIZZO A TERZI SENZA PREVENTIVA AUTORIZZAZIONE SCRITTA