

Inquadramento fotografico



Localizzazione dell'intervento



Vista aerea dell'ingresso da Via Garibaldi



Vista aerea da Via Lotario



Vista aerea da Via Vercesi

SDF - Vista 3D - Nord-Ovest

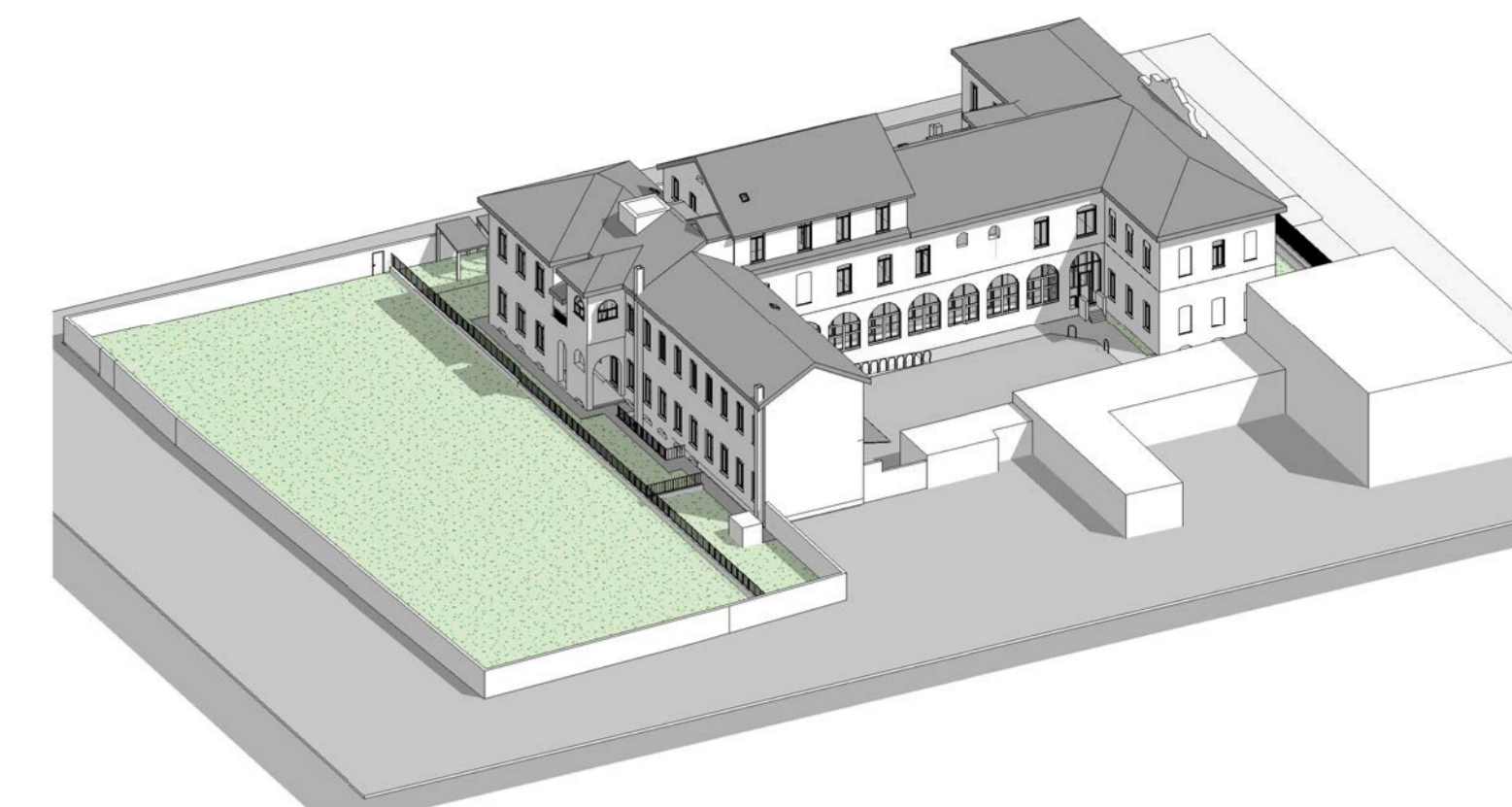

Planivolumetrico dello Stato di Fatto

Scala 1 : 200

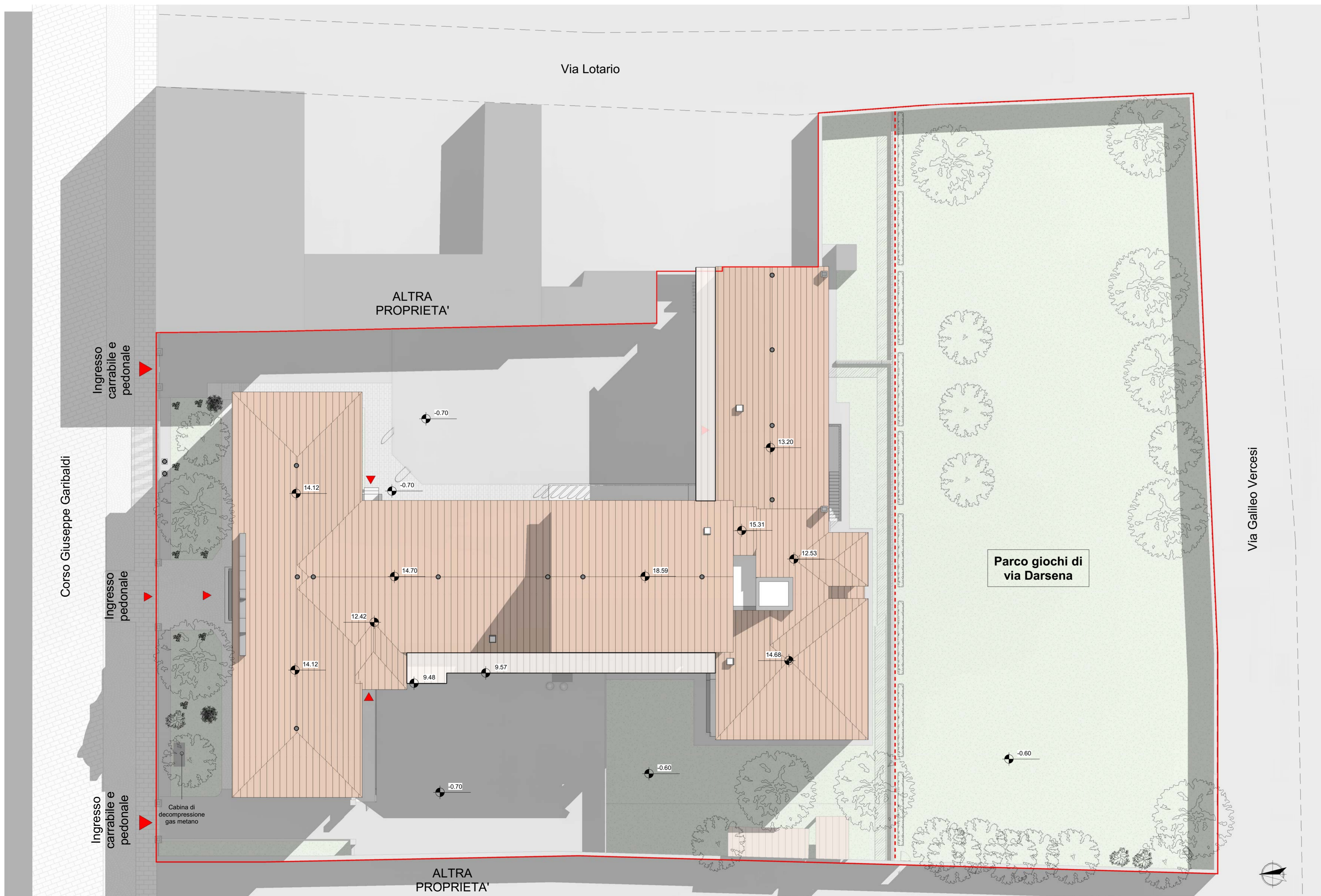

SDF - Vista 3D - Sud-Est



**PROGETTO DI RIGENERAZIONE URBANA
RISTRUTTURAZIONE IMMOBILE
CORSO GARIBALDI, 69 - PAVIA (PV)**

<p>Comune</p> <p>Comune di Pavia Piazza Municipio, 2 - 27100 - Pavia (PV) Partita IVA: 00296180185 Tel.: 0382 3991 PEC: protocollo@pec.comune.pavia.it</p>	<p>Missione M5 - Componente C2 - Investimento 2.1</p>																
<p>CAPOGRUPPO/MANDATARIA</p> <p>GP PROJECT SRL Sede Legale: Via Pietro Tamburini, 6 - 20123 Milano (MI) Sede Operativa: Strada 6 - Palazzo N3 - Centro Direzionale Milanofori - 20089 - ROZZANO (MI) P.IVA 05835490961 - REA N° MI - 1852211 - Tel. 02 89 20 81 64 - info@gpproject.eu</p>																	
<p>MANDANTE: Dott. Arch. Maria Teresa PASCALE</p> <p>Ordine degli Architetti della Provincia di Reggio Calabria n. A 3220 pec: mtgascala@arppc.it Tel: +39 349 786 7001</p>	<p>MANDANTE: Dott. Geol. Domenico MONTELEONE</p> <p>Ordine dei Geologi della Calabria n. 1025 pec: monteleonedomenico@pec.it Tel: +39 329 082 6033</p>																
<p>Progetto Definitivo - Esecutivo</p> <p>PROGETTO DI RIGENERAZIONE URBANA - RISTRUTTURAZIONE IMMOBILE CORSO GARIBALDI, 69 - PAVIA (PV) - POP317_PNRR/6 - CUP: G14E21000720001</p>																	
<table border="1" style="width: 100%;"> <thead> <tr> <th>n°</th> <th>Revisioni</th> </tr> </thead> <tbody> <tr><td>1</td><td>Febbraio 2023</td></tr> <tr><td>2</td><td>Marzo 2023</td></tr> <tr><td>3</td><td></td></tr> <tr><td>4</td><td></td></tr> <tr><td>5</td><td></td></tr> <tr><td>6</td><td></td></tr> <tr><td>7</td><td></td></tr> </tbody> </table>	n°	Revisioni	1	Febbraio 2023	2	Marzo 2023	3		4		5		6		7		<p>Disegnato da:</p> <p>Revisionato da:</p>
n°	Revisioni																
1	Febbraio 2023																
2	Marzo 2023																
3																	
4																	
5																	
6																	
7																	
<p>Progetto architettonico Planivolumetrico dello stato di fatto</p> <table border="1" style="width: 100%;"> <tr> <td style="width: 50%; text-align: center;">DISCIPLINA ARC</td> <td style="width: 50%; text-align: center;">ELABORATO N° A02</td> </tr> </table>		DISCIPLINA ARC	ELABORATO N° A02														
DISCIPLINA ARC	ELABORATO N° A02																
<p>A TERMINI DI LEGGE LA GP PROJECT SRL SI RISERVA LA PROPRIETA' DEL PRESENTE ELABORATO E NE VIETA L'UTILIZZO A TERZI SENZA PREVENTIVA AUTORIZZAZIONE SCRITTA</p>																	