

CONSOLIDAMENTO STRUTTURA SOCIALE CASA DEGLI EUSTACHI

ELAB. 08a- PLANIMETRIA DI CANTIERE

Comune di Pavia (PV)

Progetto di Rigenerazione Urbana
- ai sensi del DPCM 21 gennaio 2021 –
CONSOLIDAMENTO STRUTTURA SOCIALE CASA DEGLI EUSTACHI
Via Porta Pertusi 6

{POP315}
CUP: G15F21000270001

ALLEGATO "8a"

PLANIMETRIA ORGANIZZATIVA DEL CANTIERE

[Art. 2 comma 4, D.P.R. 222/2003];

OGGETTO: CONSOLIDAMENTO STRUTTURA SOCIALE CASA DEGLI EUSTACHI [POP315]
COMMITTENTE: Comune di Pavia - Settore 6 - Servizio Manutenzioni.
CANTIERE: via Porta Pertusi n. 6, Pavia (PV)

Pavia, 31/05/2023

IL COORDINATORE DELLA SICUREZZA
Il Tecnico Incaricato

(Coordinatore Sicurezza in fase di Progetto Arch. Jacopo Avenoso)

per presa visione e accettazione

IL DIRIGENTE DEL SETTORE 6

IL RESPONSABILE DEI PROCEDIMENTI

(Arch. Latini Mara)

(Ing. Sora Adriano)

PLANIMETRIA DI CANTIERE ALLEGATO "A" DEL P.S.C.
Committente: Comune di Pavia - Settore 6 - Servizio Manutenzioni.

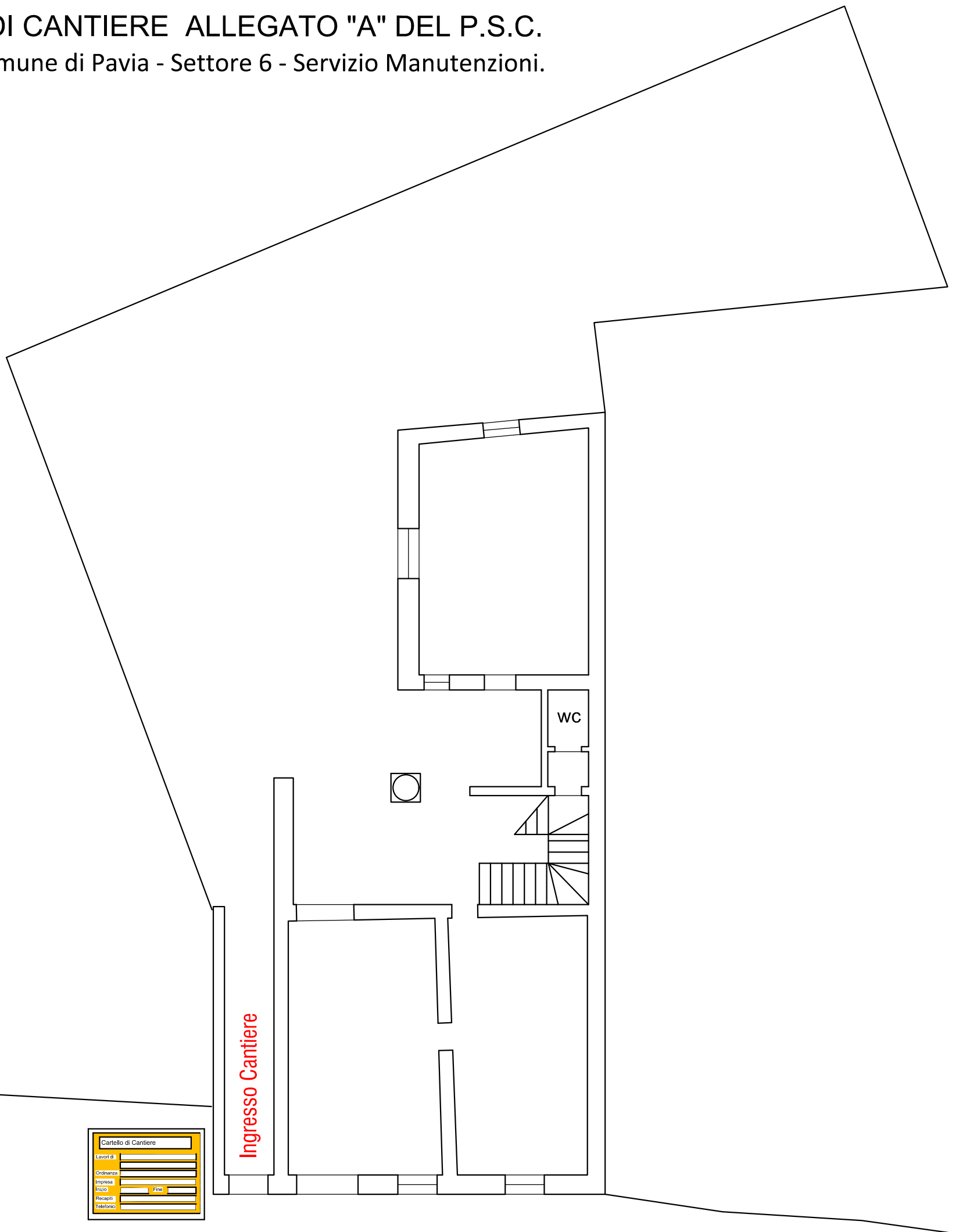

Cartello di Cantiere	
Lavori di	
Ordinanza	
Impresa	
Inizio	Fine
Recapito	
Telefono	

Via Porta Pertusi

CANTINA $h = 2.40$

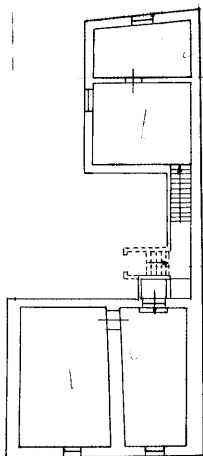

PIANO PRIMO

