

PIANTA STATO DI FATTO RILEVATA

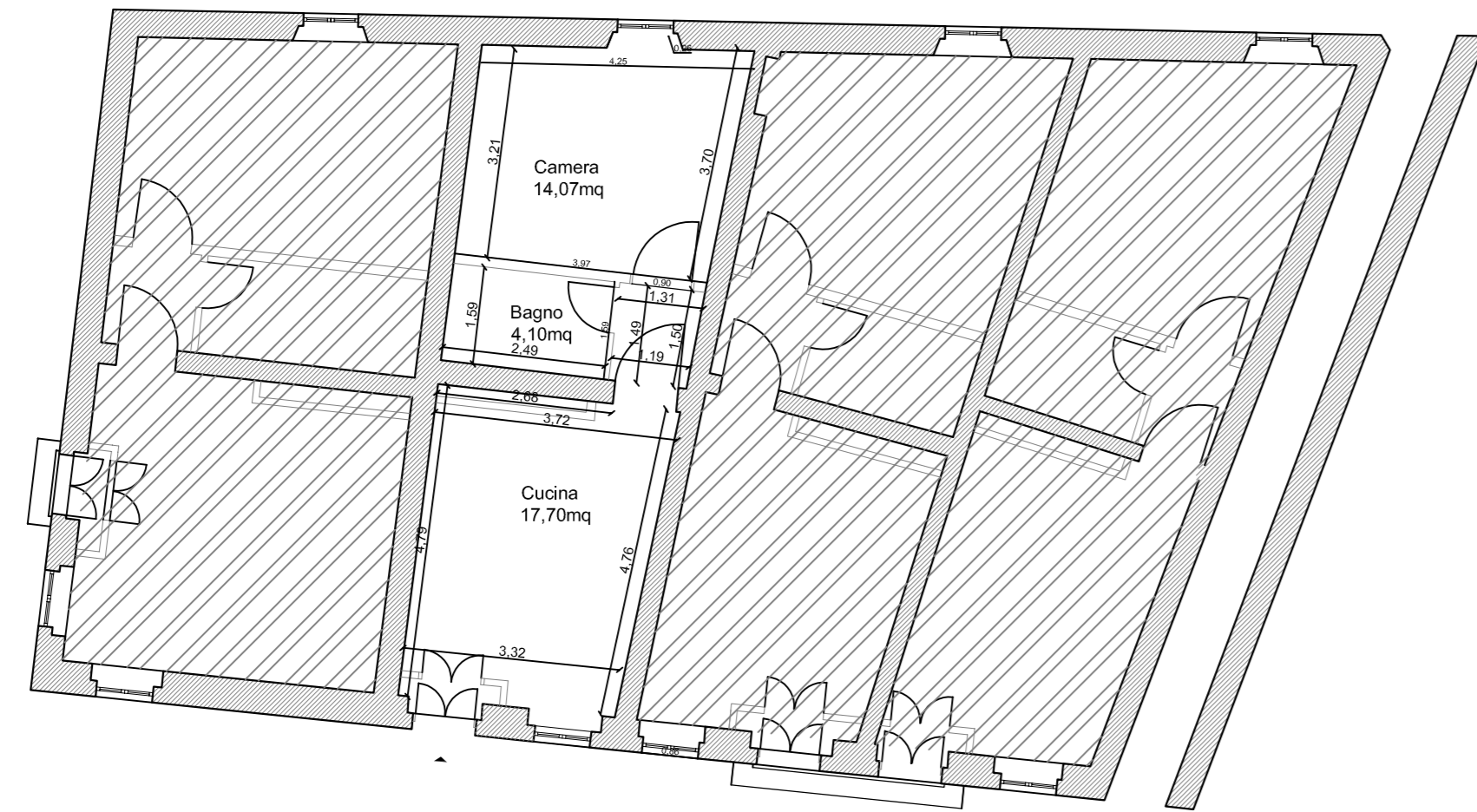

PIANTA DEMOLIZIONI COSTRUZIONI

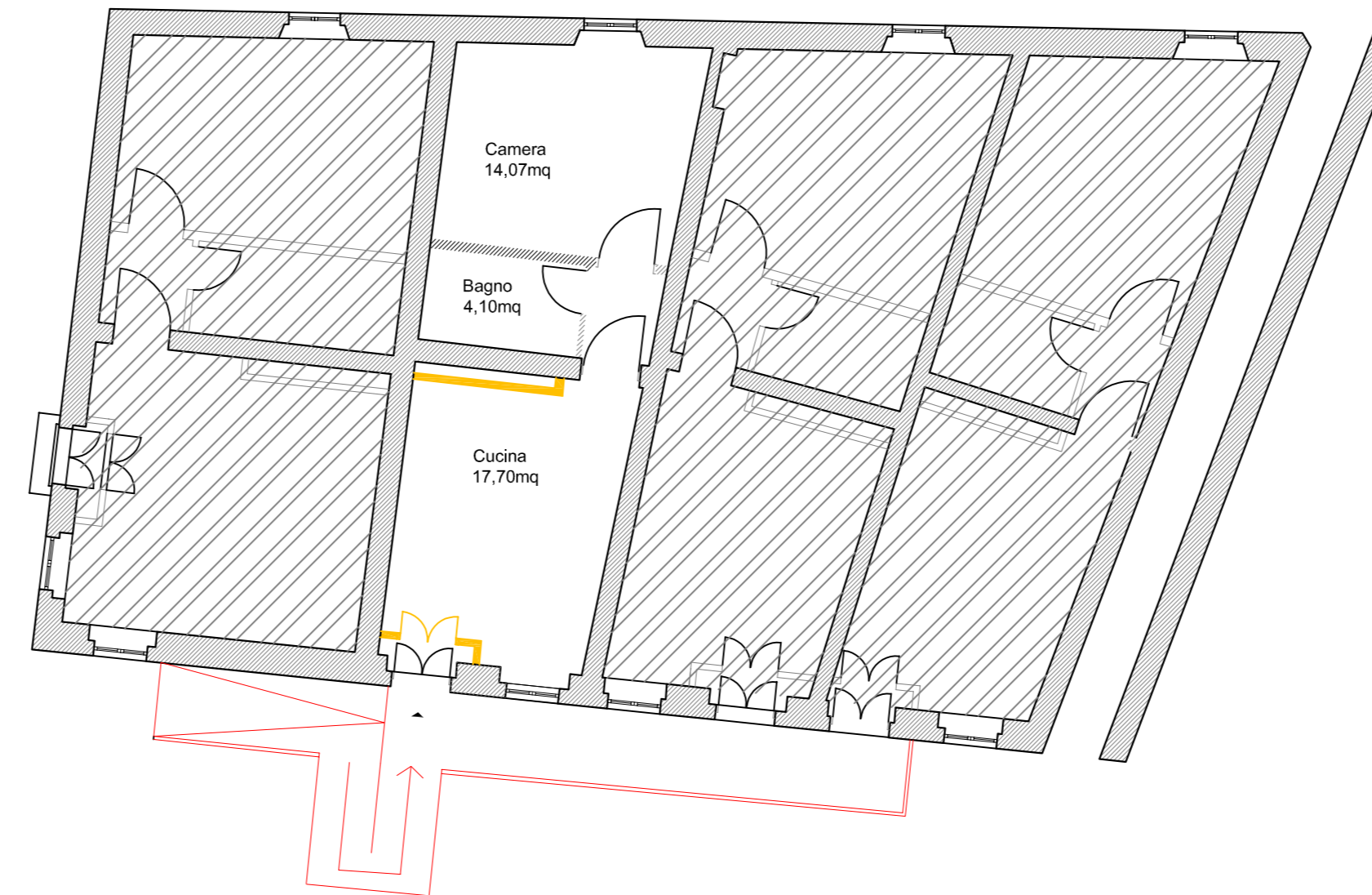

PIANTA PROGETTO ARREDO

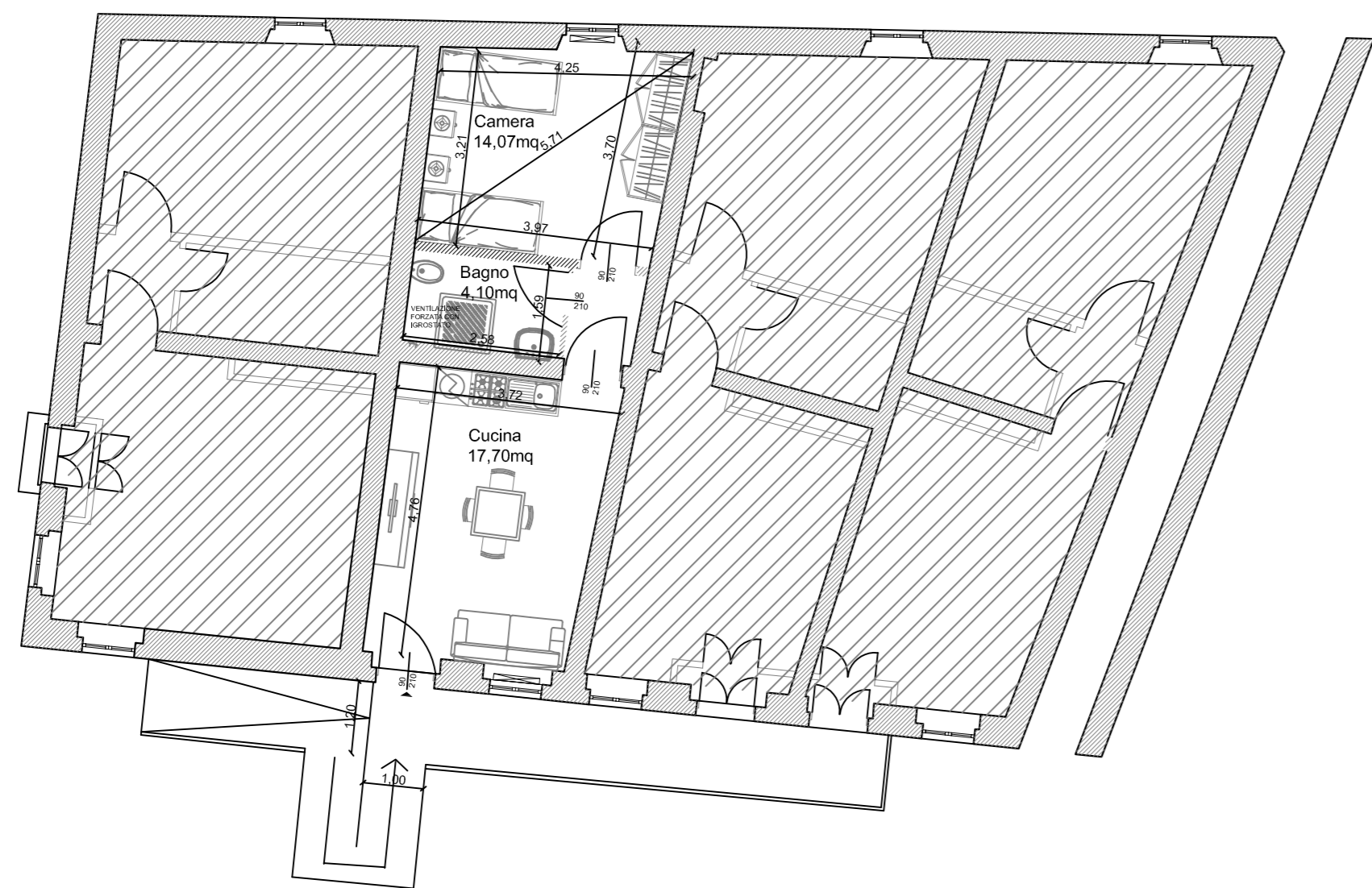

PIANTA ADATTABILTA'

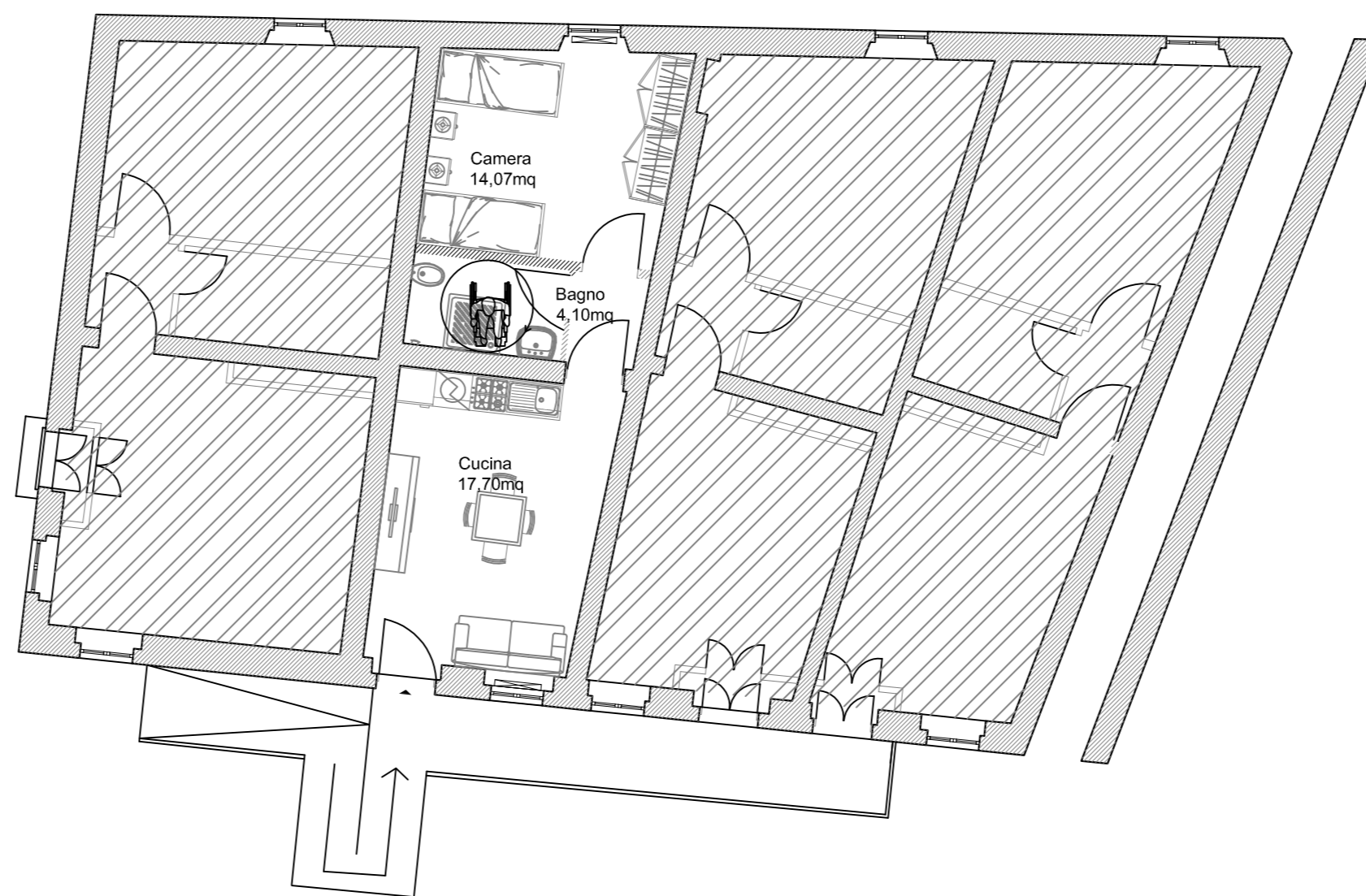

VIA PONTE VECCHIO 28 A,
F8, MAPP 158, SUB 19, COD. 00960002
PIANO TERRA

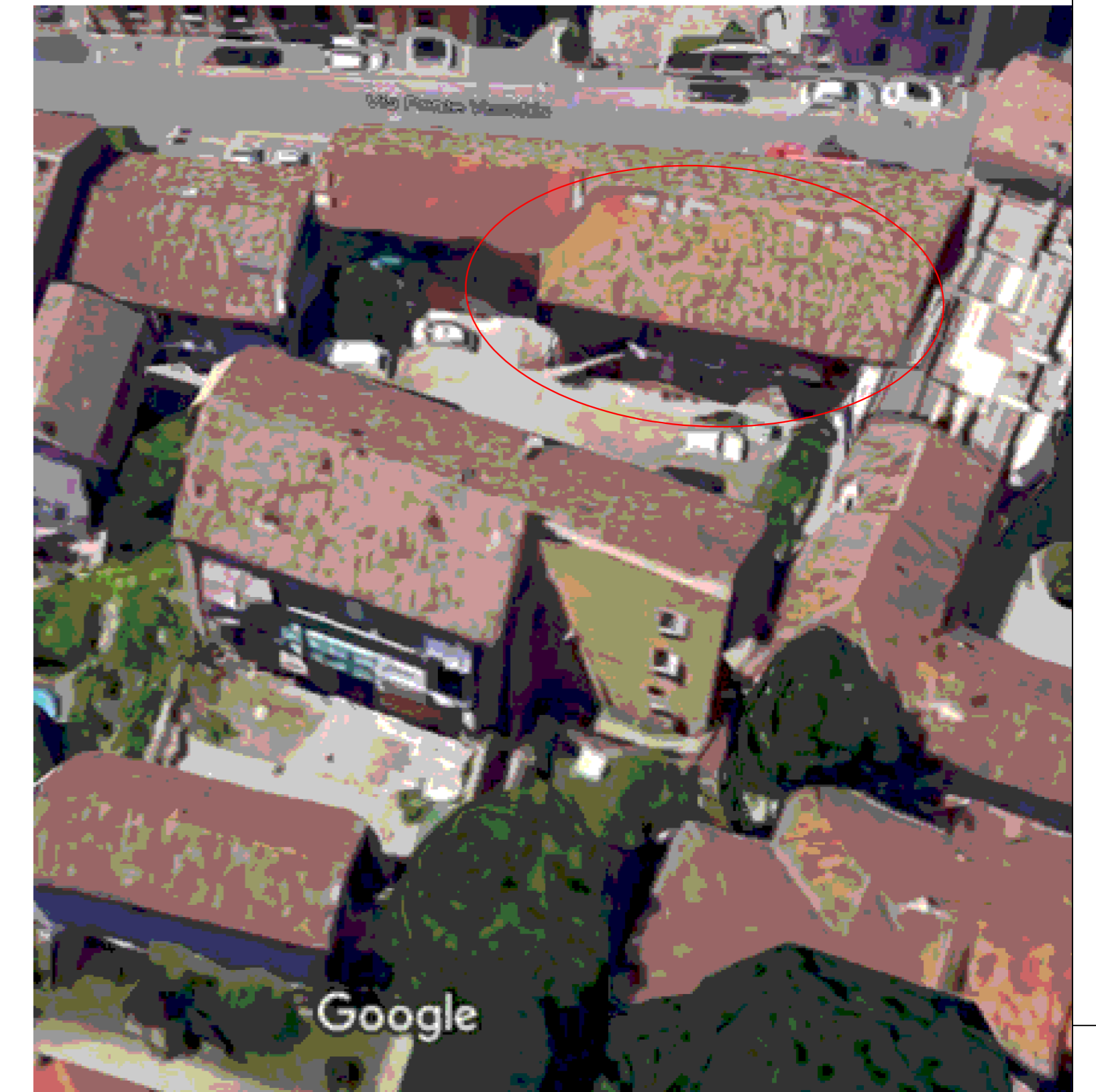

PIANO TERRA

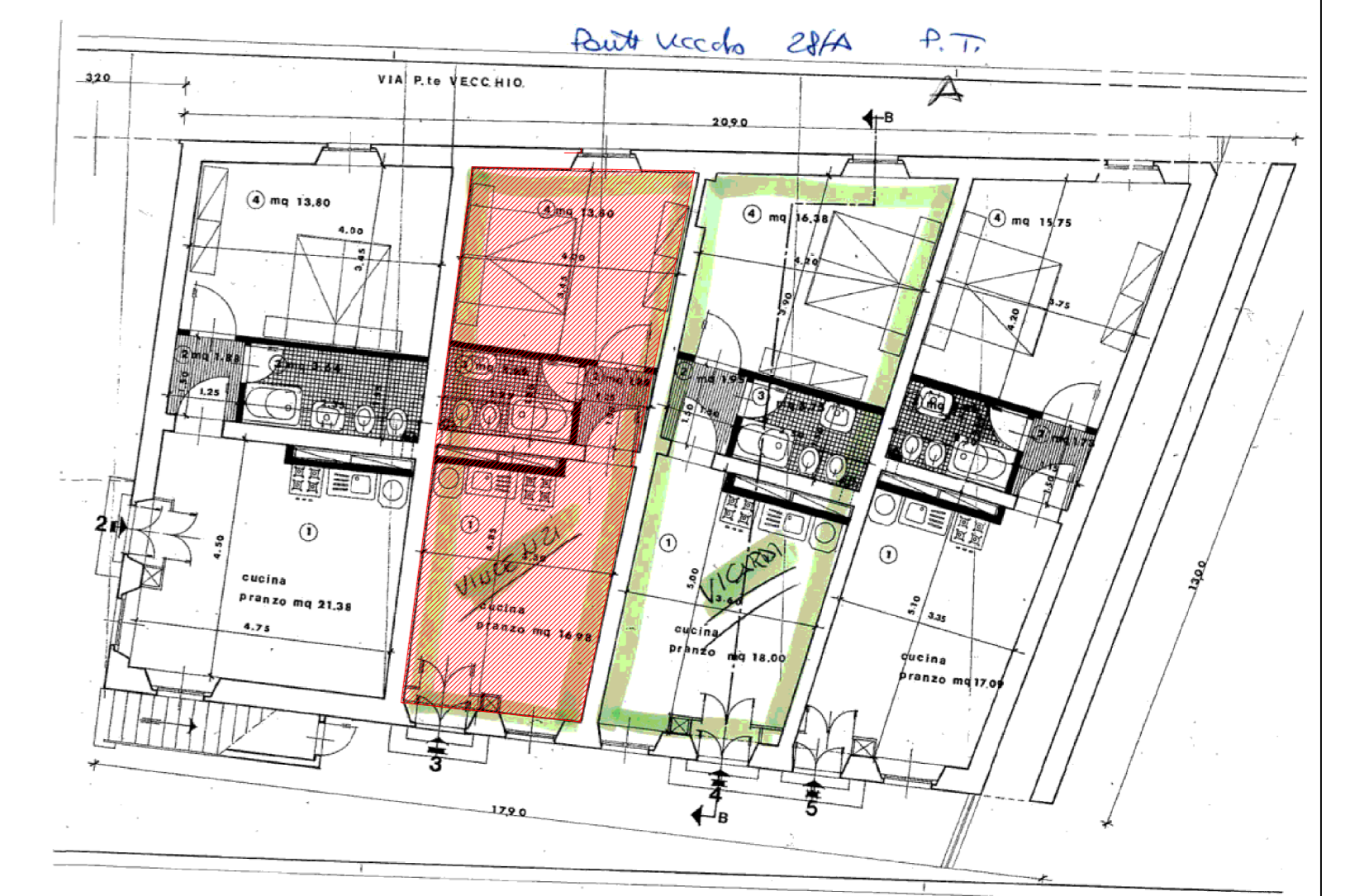

FOTO



**PROGETTO ESECUTIVO - LOTTO 3
VIA PONTE VECCHIO 28 A - SUB 19**

dirigente del settore Dott. Arch. Mauro Mericco responsabile unico del procedimento Dott. Ing. Luigi Abelli intervento Comune di Pavia - Settore Lavori Pubblici e Patrimonio Adeguamento strutturale di unita' abitative destinate all'accoglienza e protezione di donne vittime di violenza - lotti 1-2-3	progettista Geom. Matteo Cicchini - Tromello (PV) Dott. Arch. Marcello Vecchio - San Genesio ed Uniti (PV)	collaboratori Dott. Arch. Luigi Ferrari Dott. Ing. Sara Garavani	data novembre 2018 scala 1:100 tavola n. Ese A04
---	--	--	---

