

P.LE CROSIONE 18  
F16 MAPP. 1391 SUB 16, COD. 00310016  
TERZO PIANO

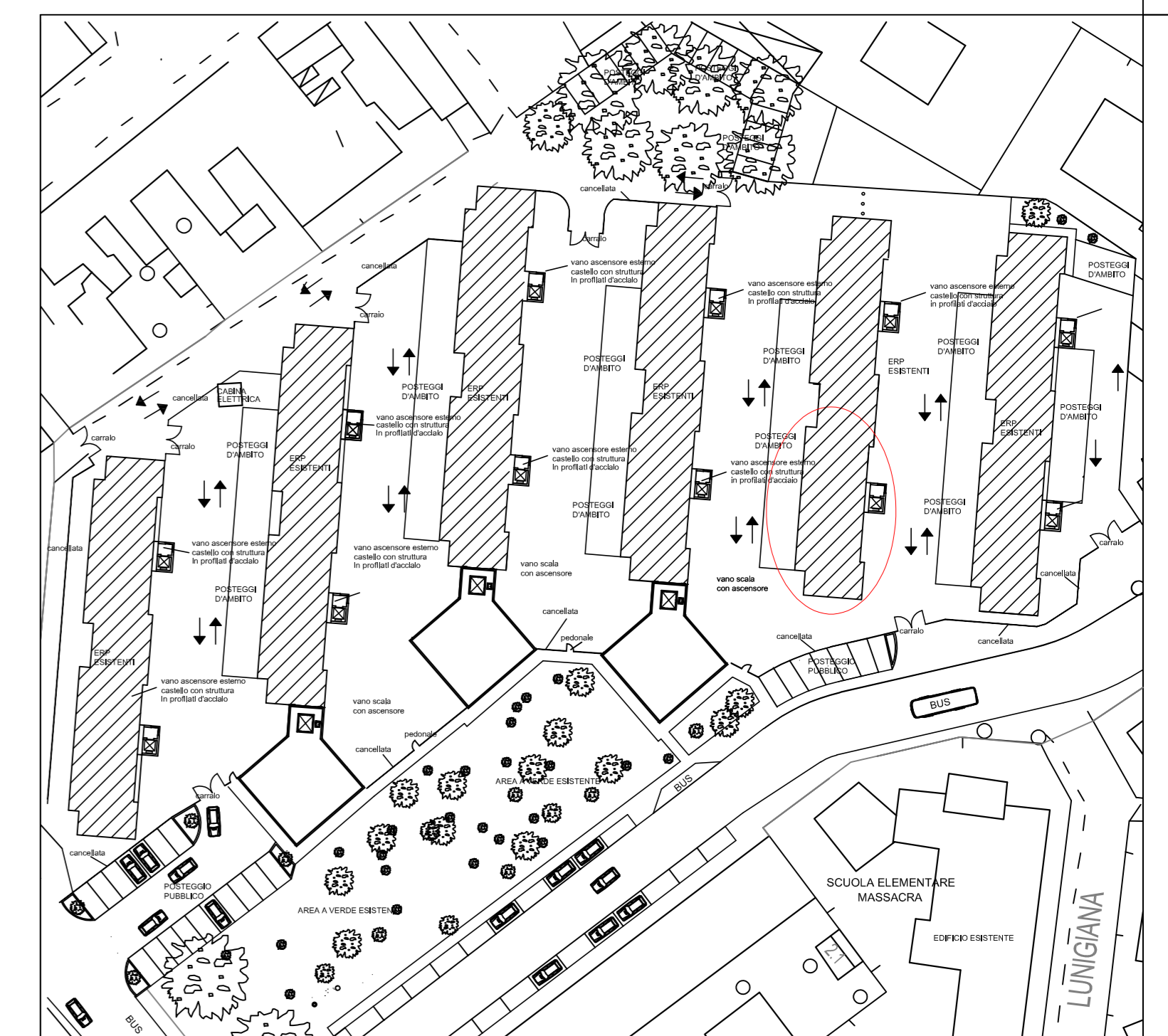

**PROGETTO ESECUTIVO - LOTTO 2**  
**P.LE CROSIONE 18**

dirigente del settore Dott. Arch. Mauro Mericco	progettista Geom. Matteo Cicchinè - Tromello (PV) Dott. Ing. Marcello Vecchio - San Genesio ed Uniti (PV)	collaboratori Dott. Arch. Luigi Ferrari Dott. Ing. Sara Garavani
responsabile unico del procedimento Dott. Ing. Luigi Abelli		data novembre 2018
intervento Comune di Pavia - Settore Lavori Pubblici e Patrimonio Adeguamento strutturale di unità abitative destinate all'accoglienza e protezione di donne vittime di violenza - lotti 1-2-3		scala 1:100
Progetto esecutivo Alloggio sito in p.le Crosione nr. 18 - F 16, MAPP 1391, SUB 16. Stato di fatto, progetto e confronto		tavola n. <b>Ese A03</b>

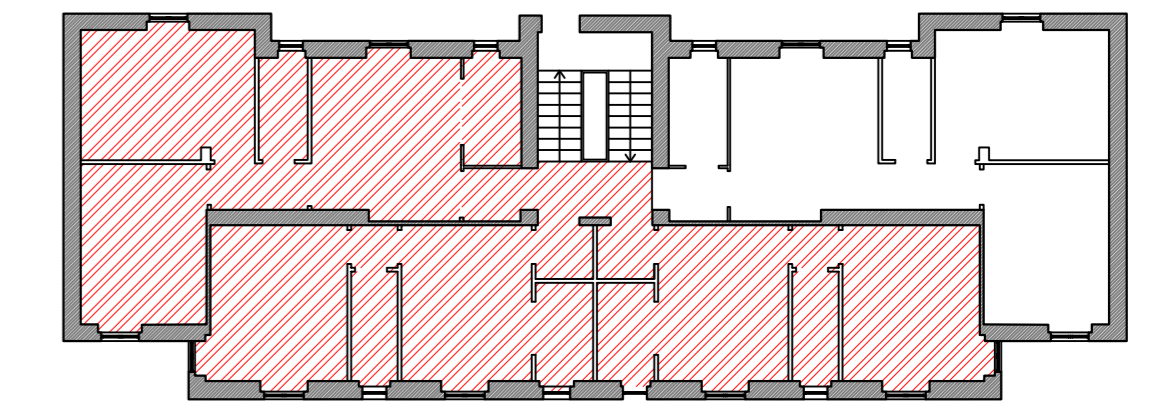
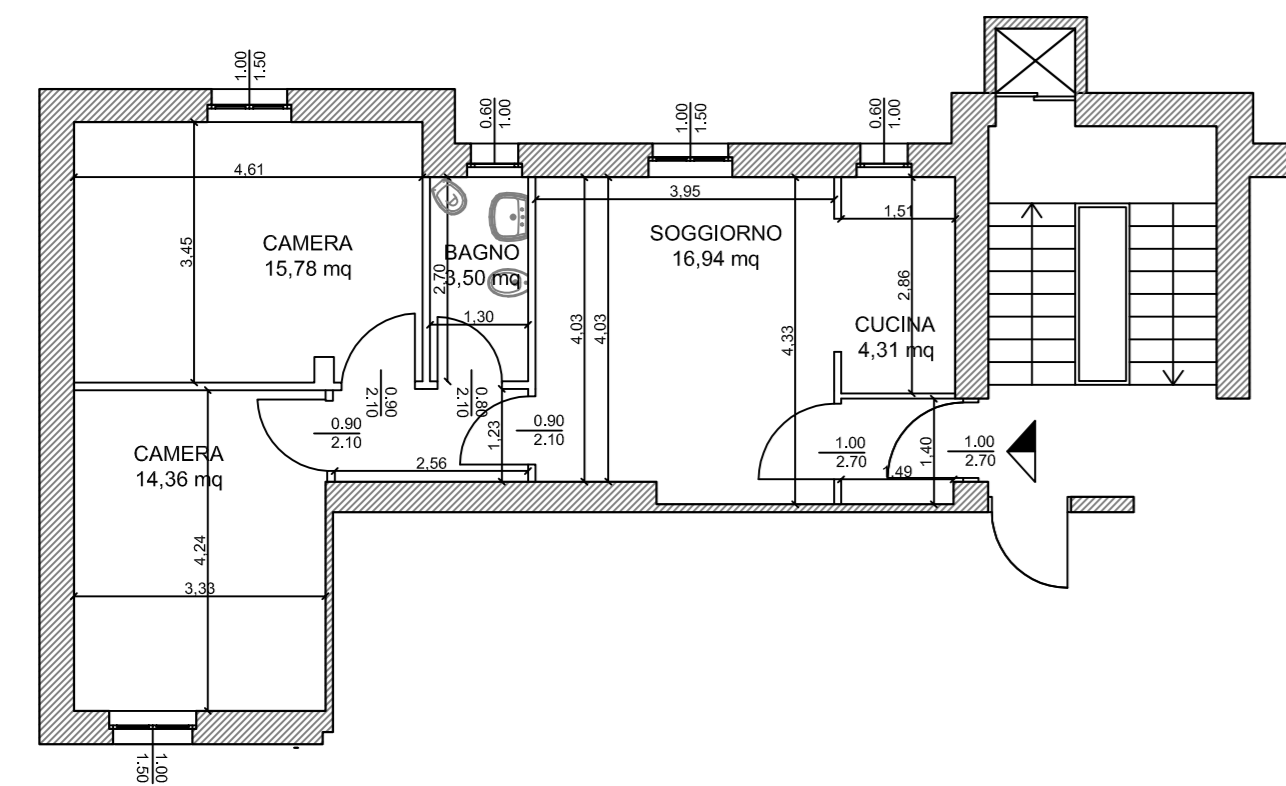

STATO DI FATTO

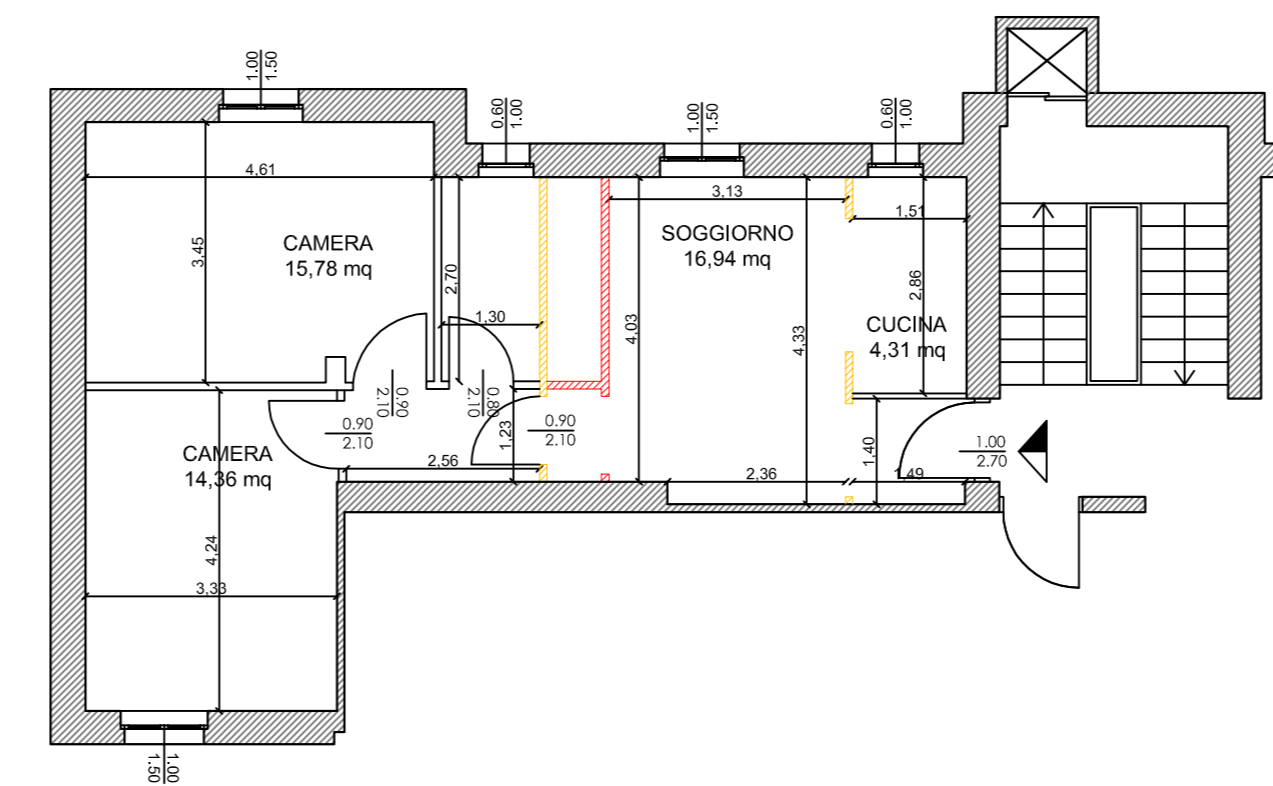

DEMOLIZIONI-COSTRUZIONI

PARTICOLARE VANO SCALA

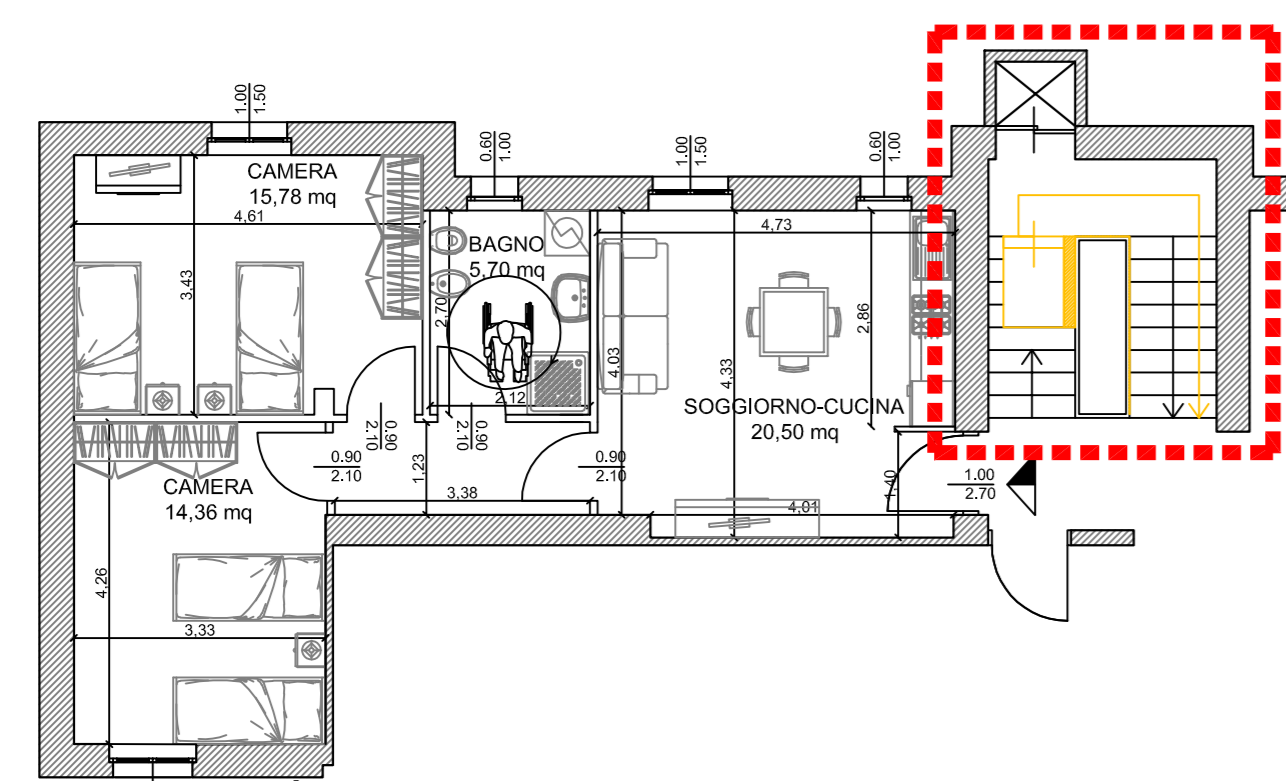

STATO DI PROGETTO  
ADATTABILITA'

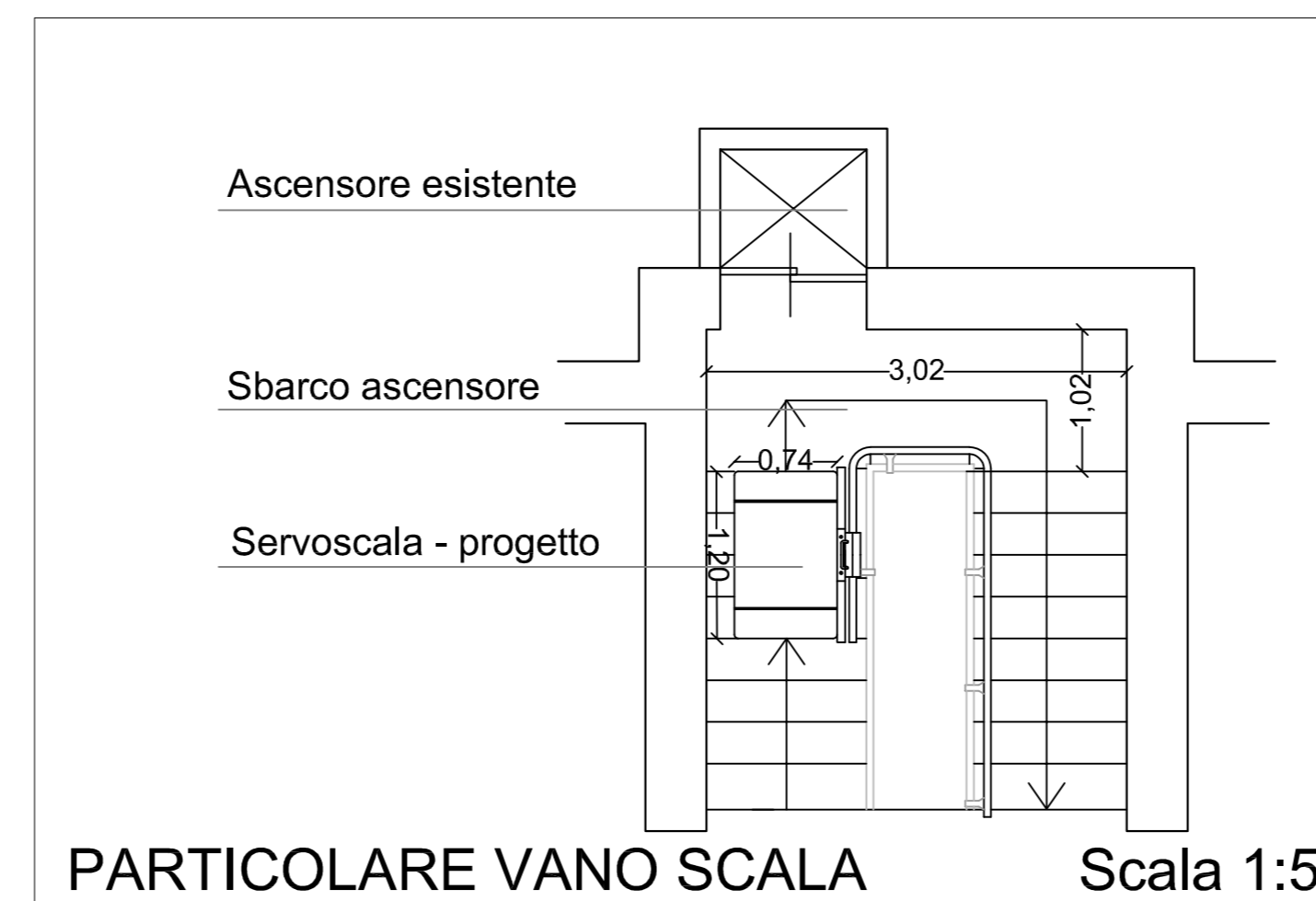

PARTICOLARE VANO SCALA

Scala 1:50

**FOTO**

