

STATO DI FATTO

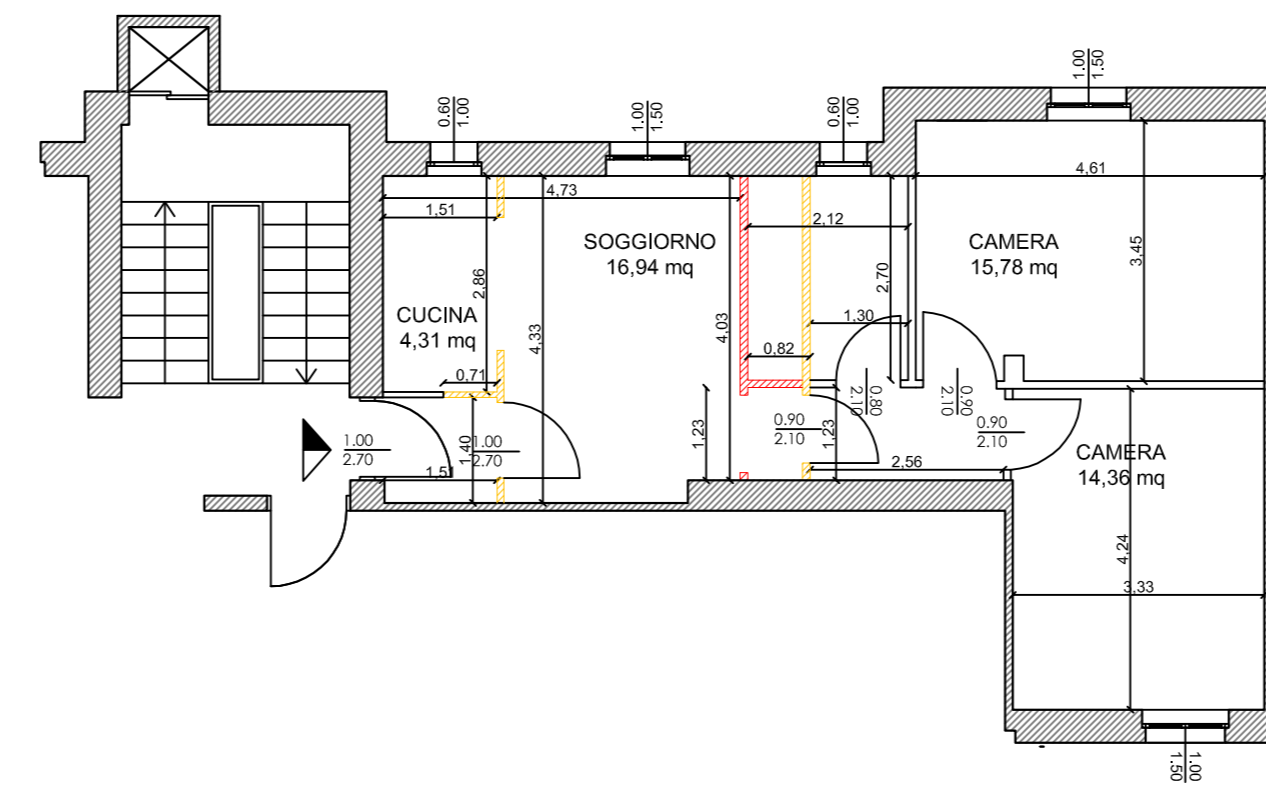

DEMOLIZIONI-COSTRUZIONI

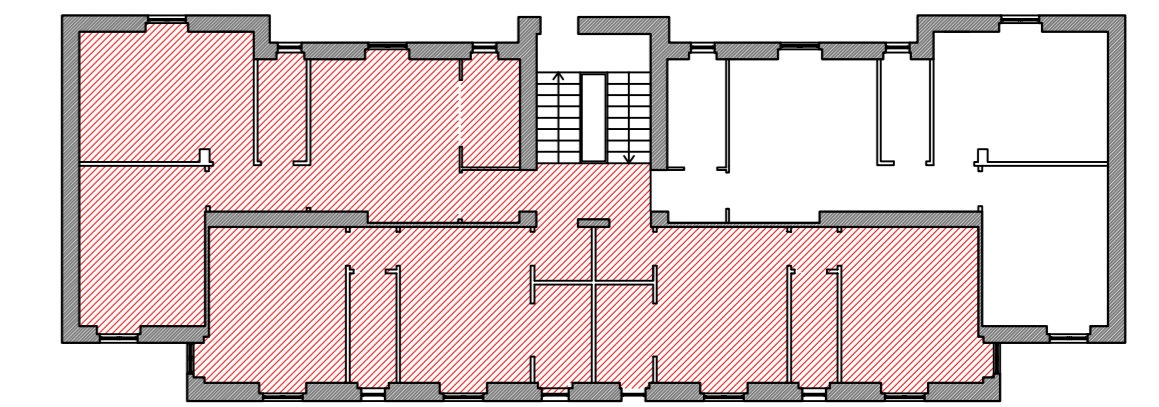

PARTICOLARE VANO SCALA

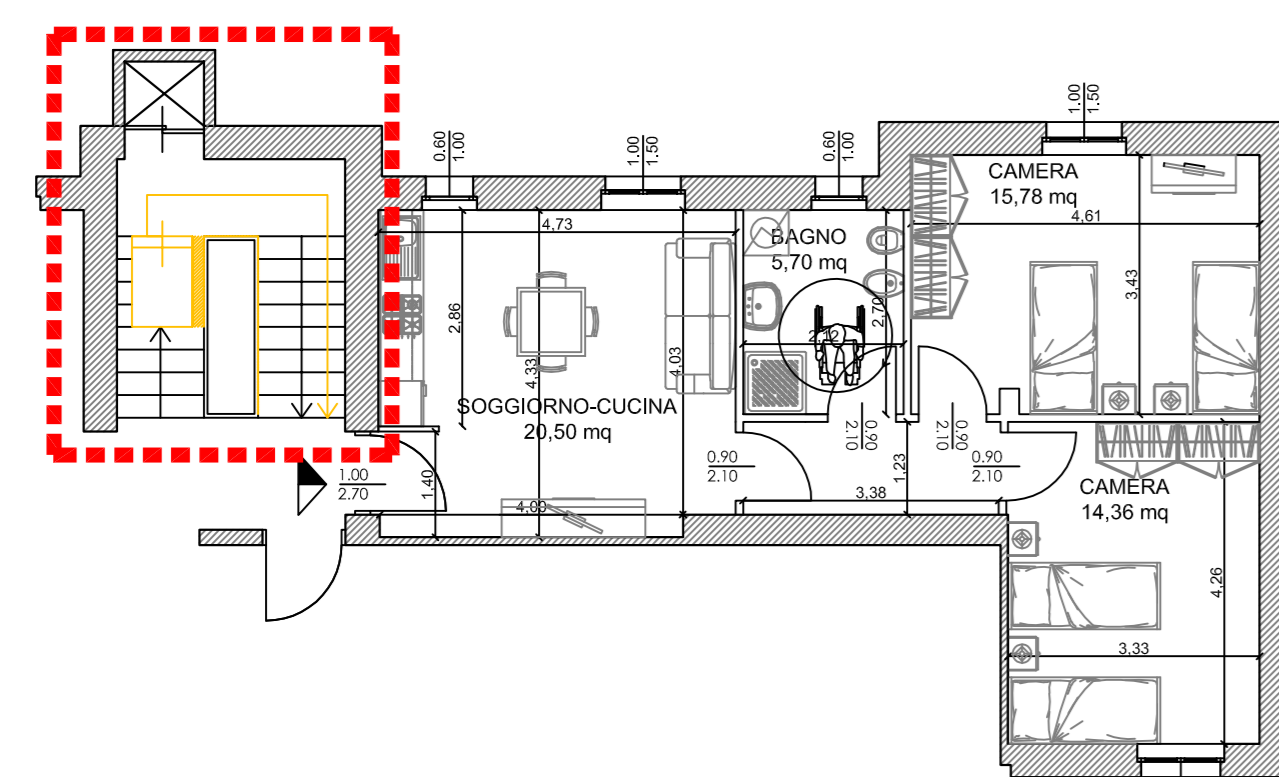

STATO DI PROGETTO  
ADATTABILITA'

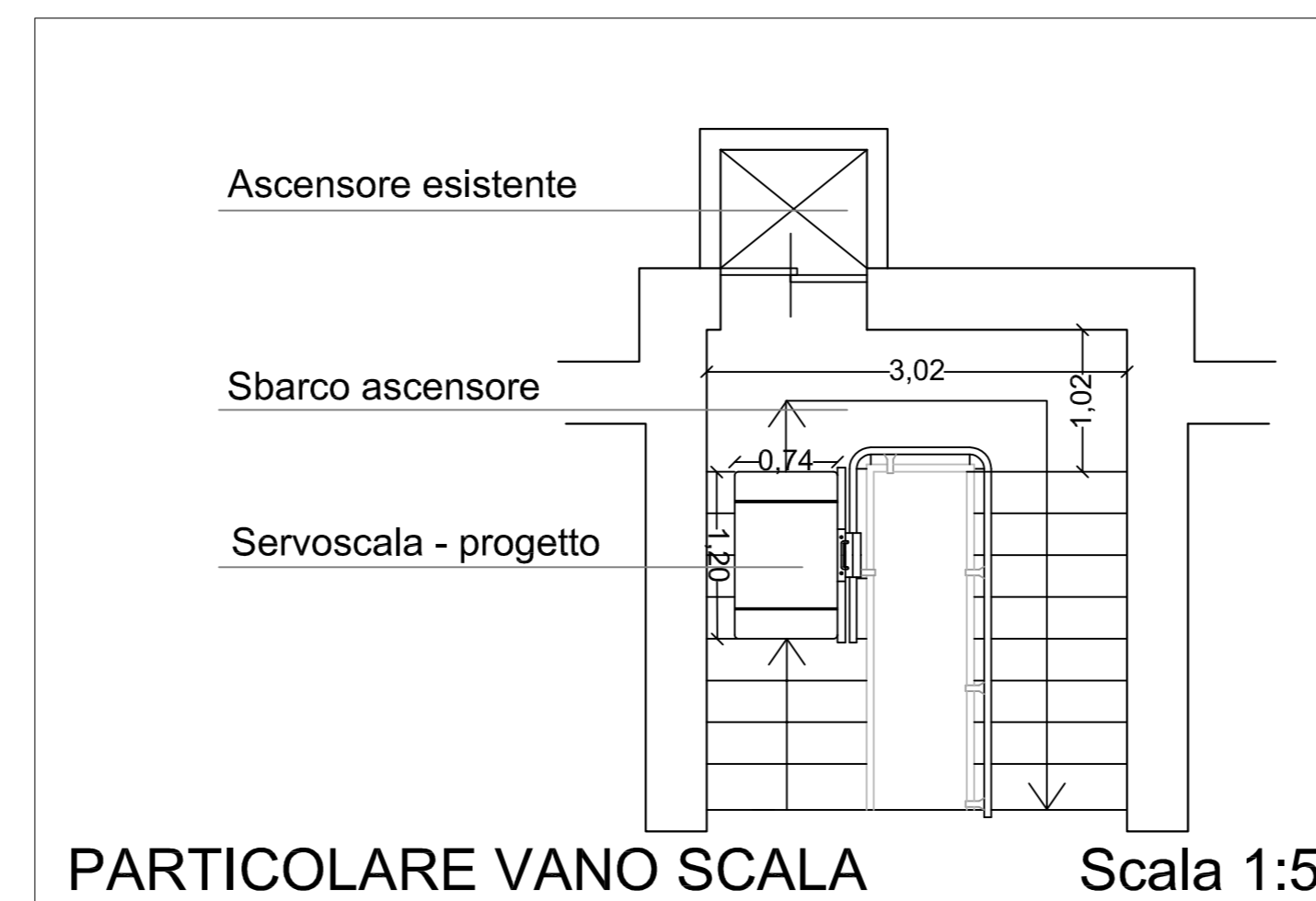

PARTICOLARE VANO SCALA  
Scala 1:50

# FOTO

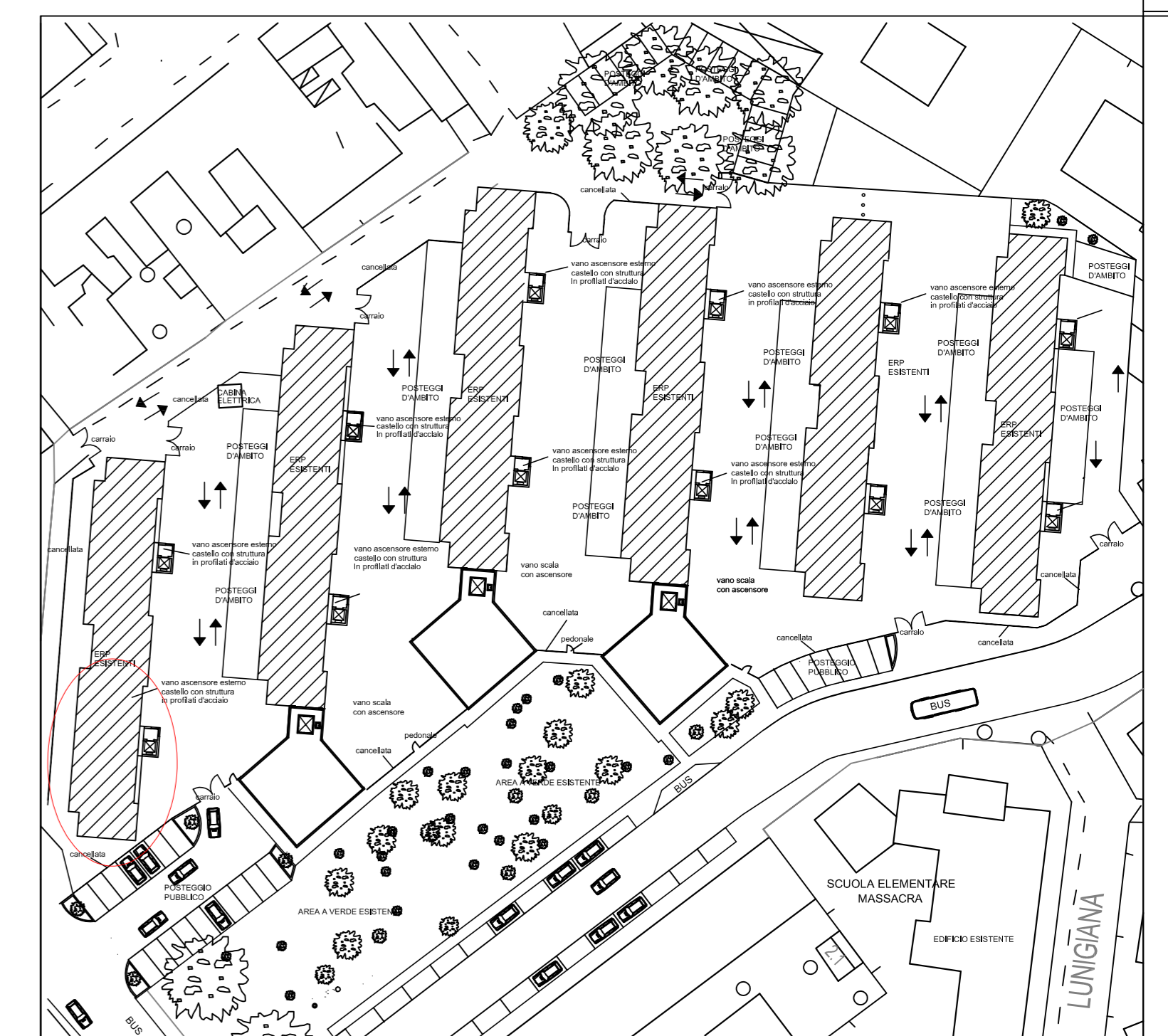
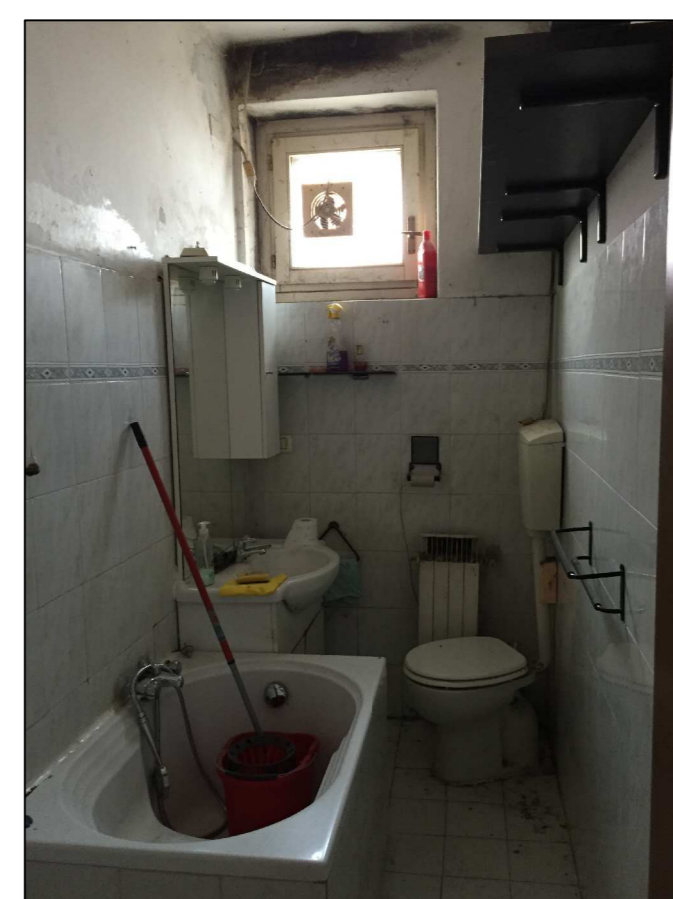

## PROGETTO ESECUTIVO - LOTTO 1 P.LE CROSIONE 2 - SUB 13

dirigente del settore Dott. Arch. Mauro Mericco	progettista Geom. Matteo Ciochini - Tromello (PV) Dott. Ing. Marcello Vecchio - San Genesio ed Uniti (PV)	collaboratori Dott. Arch. Luigi Ferrari Dott. Ing. Sara Garavani
responsabile unico del procedimento Dott. Ing. Luigi Abelli		data novembre 2018
intervento Comune di Pavia - Settore Lavori Pubblici e Patrimonio Adeguamento strutturale di unità abitative destinate all'accoglienza e protezione di donne vittime di violenza - lotti 1-2-3		scala 1:100
Progetto esecutivo Alloggio sito in p.le Crosione nr. 2 - F 16, MAPP 1372, SUB 13. Stato di fatto, progetto e confronto		tavola n. <b>Ese A02</b>

