

P.LE CROSIONE 2
F16 MAPP. 1372 SUB 9, COD. 00270009
SECONDO PIANO

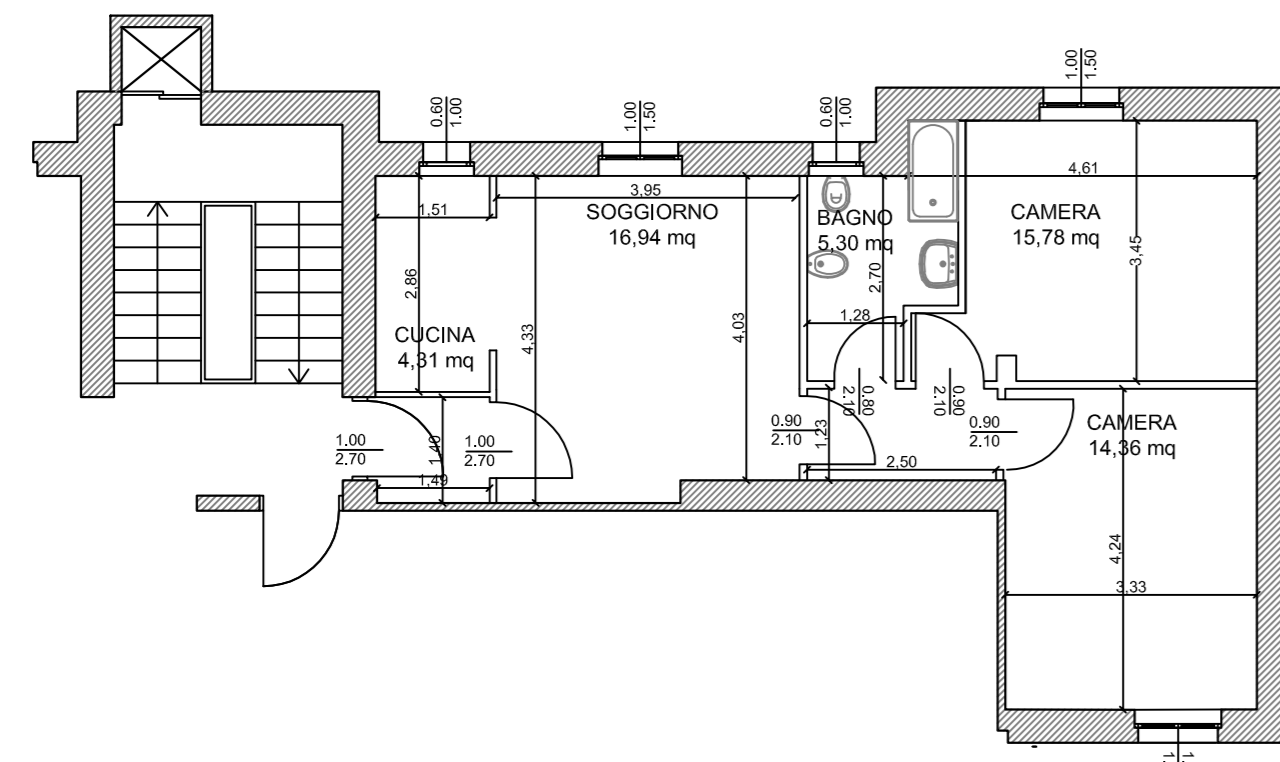

STATO DI FATTO

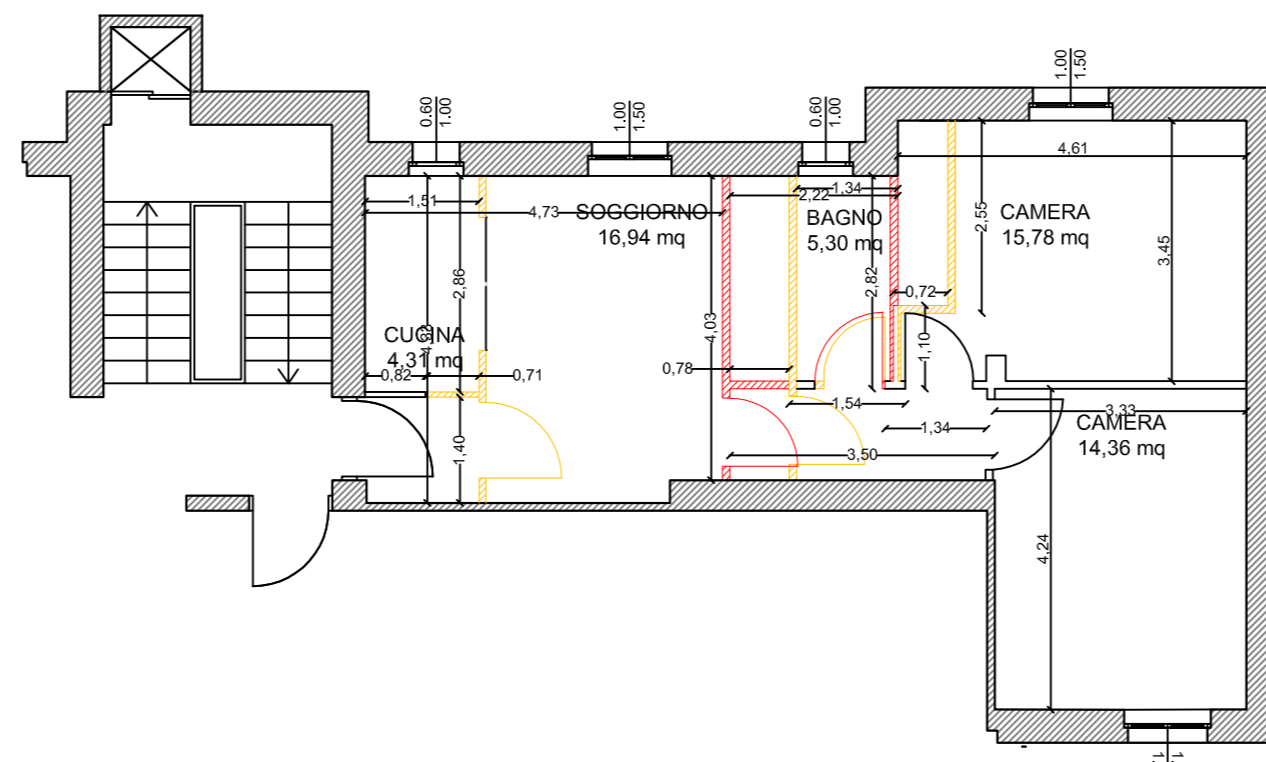

DEMOLIZIONI-COSTRUZIONI

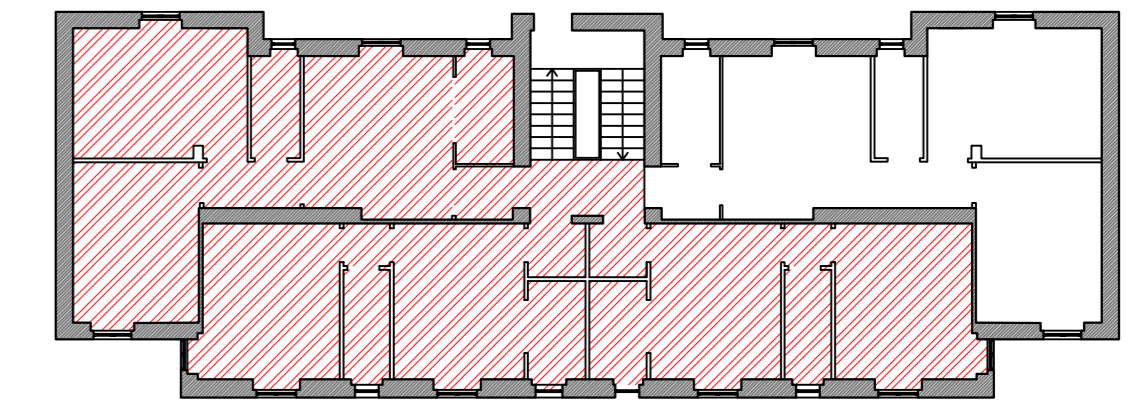

PARTICOLARE VANO SCALA

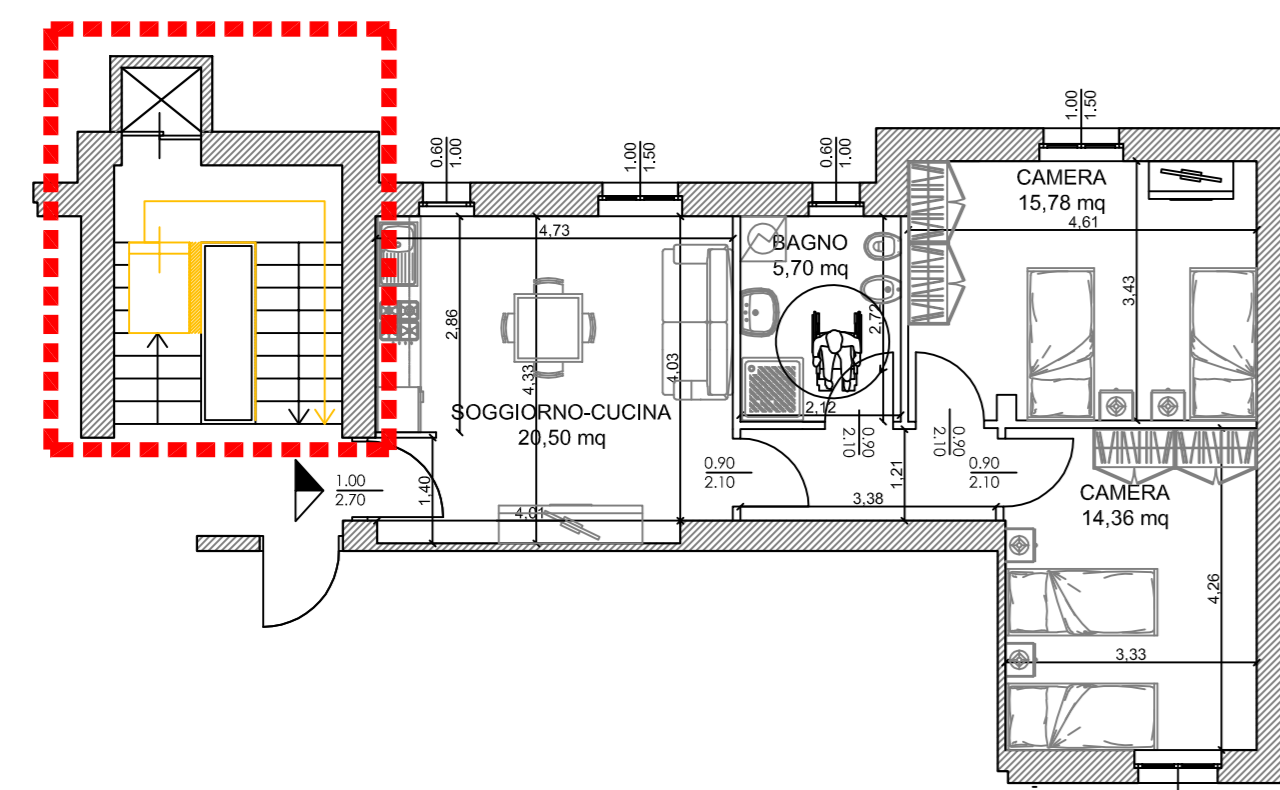

STATO DI PROGETTO
ADATTABILITA'

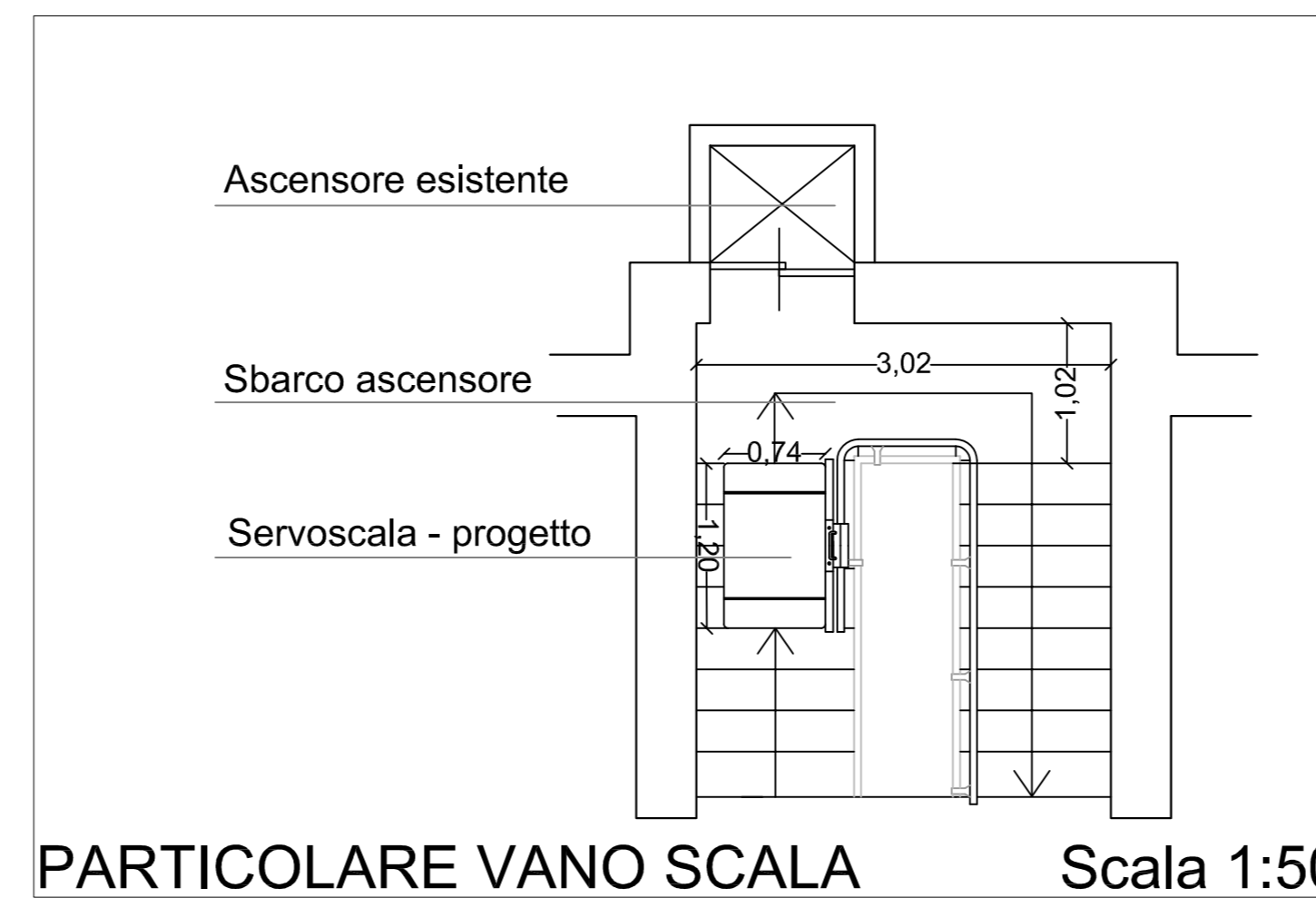

PARTICOLARE VANO SCALA
Scala 1:50

FOTO

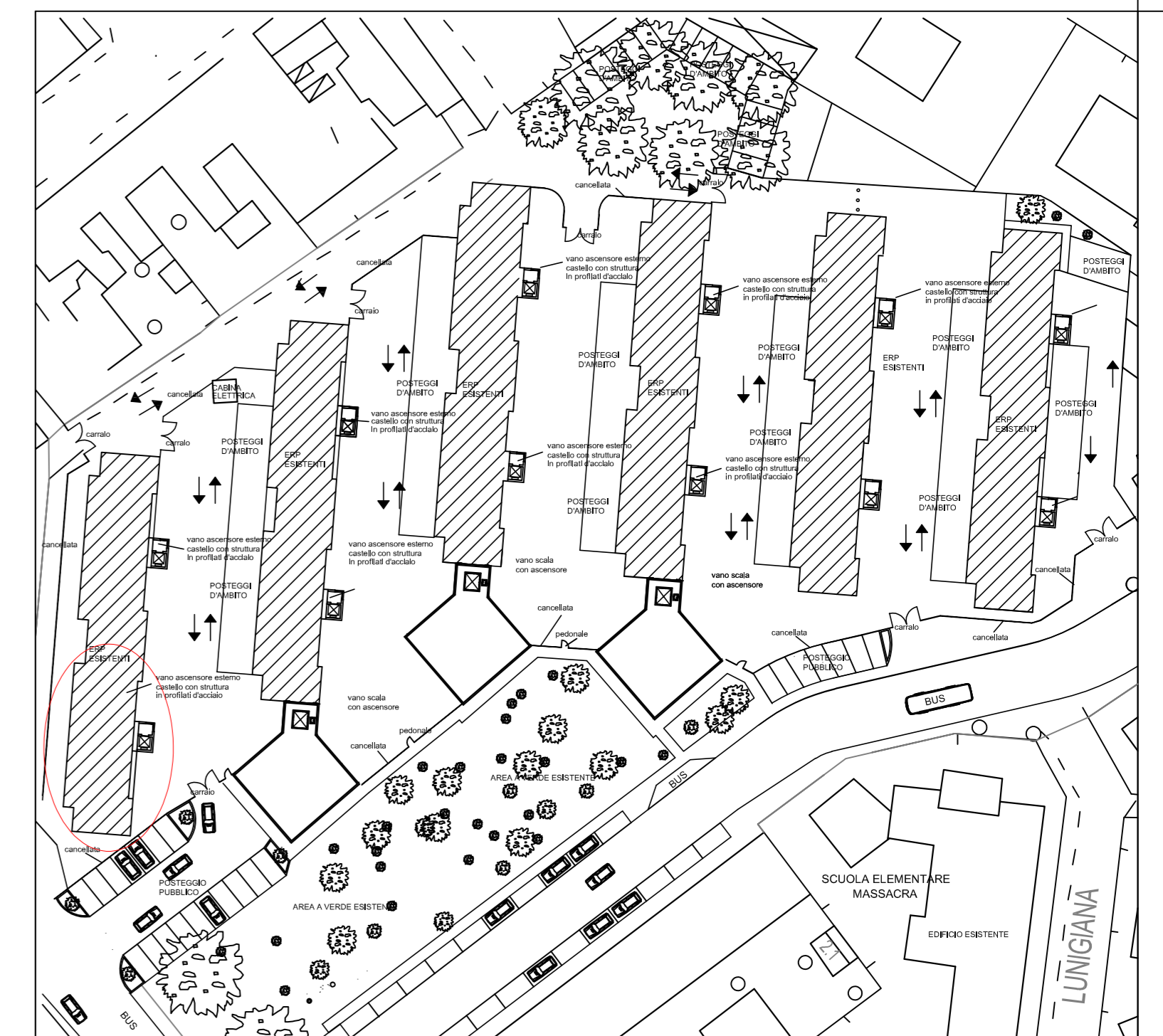

PROGETTO ESECUTIVO - LOTTO 1
P.LE CROSIONE 2 - SUB 9

dirigente del settore Dott. Arch. Mauro Mericco	progettista Geom. Matteo Cicchinà - Tormello (PV) Dott. Ing. Marcello Vecchio - San Genesio ed Uniti (PV)	collaboratori Dott. Arch. Luigi Ferrari Dott. Ing. Sara Garavani
responsabile unico del procedimento Dott. Ing. Luigi Abelli		data novembre 2018
intervento Comune di Pavia - Settore Lavori Pubblici e Patrimonio Adeguamento strutturale di unità abitative destinate all'accoglienza e protezione di donne vittime di violenza - lotti 1-2-3		scala 1:100
Progetto esecutivo Alloggio sito in p.le Crosione nr. 2 - F 16, MAPP 1372, SUB 9. Stato di fatto, progetto e confronto		tavola n. Ese A01

