STATO DI FATTO

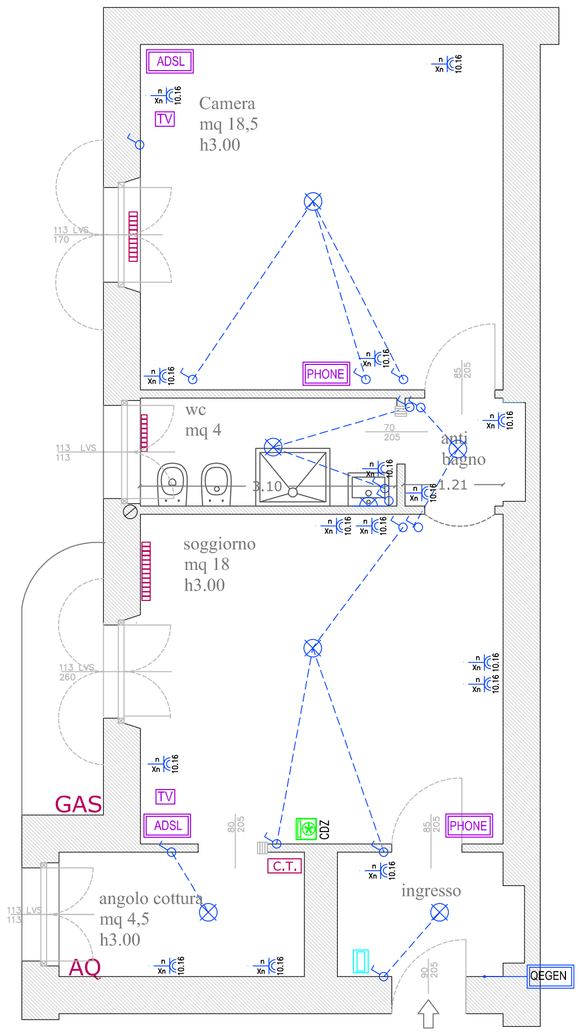

SAN GIOVANNINO 39/B PR
ex FIOCCHI

PROGETTO

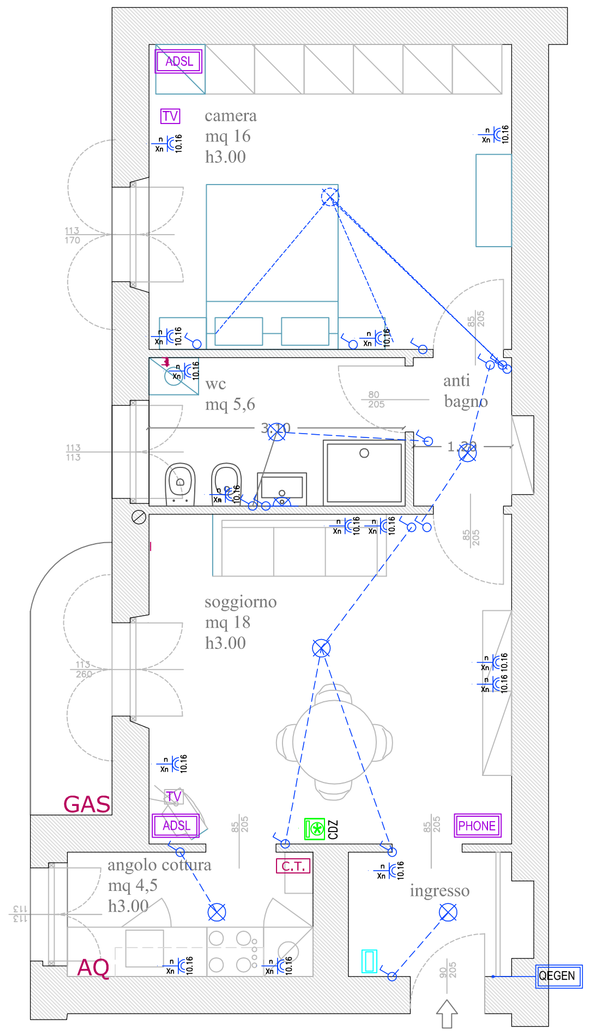

CONFRONTO

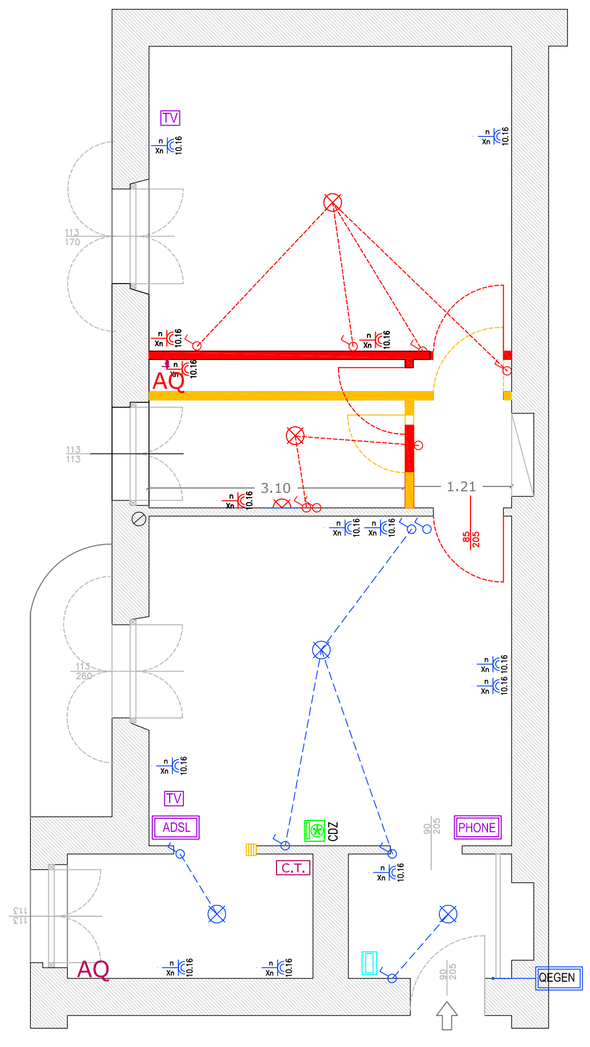

LEGENDA IMPIANTO ELETTRICO

	PUNTO DI COMANDO LUCE COSTITUITO DA INTERRUTTORE UNIPOLARE 16A-250V	T3	PUNTO DI ALIMENTAZIONE GENERICO MONOFASE O TRIFASE (POTENZA INSTALLATA)
	PUNTO DI COMANDO LUCE COSTITUITO DA DEVIATORE UNIPOLARE 16A-250V	SRB	PUNTO ALIMENTAZIONE ELETTRICA SERRANDE VETRINA ESTERNE
	PUNTO DI COMANDO LUCE COSTITUITO DA COMMUTATORE UNIPOLARE 16A-250V	S.B.	PUNTO USCITA TUBAZIONE DIAM. 40mm PER CAVI CONNESIONE BTS-MICROCELLA
n 10/16 Xn	NUMERO n PUNTO PRESA FM 2P+T 10-16A BIPASSO A PETTINE, CIRCUITO Xn	SNI	PUNTO ALIMENTAZIONE ELETTRICA INSEGNE LUMINOSE ESTERNE o INTERNE
n 10/16 Xn	NUMERO n PUNTO PRESA FM 2P+T 10-16A UNEL BIPASSO, CIRCUITO Xn	RG1	ALIMENTAZIONE ELETTRICA MONITOR LCD PARETI ESPOSITIVE
n 10/16 Xn	PRESA 16A 3 POLI CON INTERRUTTORE DI BLOCCO, TORRETTA A RASO	PC	PRESA ALIMENTAZIONE ELETTRICA PC MULTIMEDIALE
	PULSANTE COMMUTATORE PER COMANDO APERTURA SERRANDE VETRINA		PUNTO LUCE A SOFFITO
	PULSANTE PER COMANDO APERTURA/CHIUSURA SERRANDE VETRINA DAL RETRO/BACK OFFICE		PUNTO LUCE A PARETE (APPLIQUE) (EVENT. POTENZA INSTALLATA)
QEGEN	QUADRO ELETTRICO GENERALE AD INCASSO O ESTERNO	PL	PUNTO LUCE GENERICO (FARETTI, INCASSI ECC) (EVENT. POTENZA INSTALLATA)
QE xx	QUADRO ELETTRICO SECONDARIO AD INCASSO O ESTERNO	EM	ALIMENTAZIONE PER LAMPADA DI EMERGENZA (PREDISPOSIZIONE PER IL LOCALE)
	SCATOLA PORTAFRUTTO TIPO 503/504/etc. PER IMPIANTI ELETTRICI, LAN, TELEFONI, SPECIALI	CDZ	PUNTO DI ALIMENTAZIONE ELETTRICA DELLE UNITA' CONDIZIONAMENTO ARIA
CDZ	QUADRO ELETTRICO IMPIANTO CDZ ARIA AD INCASSO O ESTERNO	CDZ	TERMOSTATO DI COMANDO IMPIANTI CONDIZIONAMENTO/RISCALDAMENTO
ISDN	INGRESSO E BORCHIE LINEE TELEF. ISDN CON ALIMENTAZIONE ELETTRICA	PABX	POSIZIONE EVENTUALE CENTRALINO DISTRIBUZIONE FONIA CON ALIM. ELETTRICA
ADSL	INGRESSO E BORCHIE LINEE TELEF. ADSL CON ALIMENTAZIONE ELETTRICA	BTS	INGRESSO E APPARECCHIATURA BTS CON ALIMENTAZIONE ELETTRICA
RG59 LAN	PLUG RJ45 (RJ11) PER RETE STRUTTURATA, CAVO CAT6e CON CONNESSIONE ISDN	PERM/P. FONIA	RACK PER APPARATI RETE STRUTTURATA E PERMUTATORE RETE TELEFONI (FONIA)
SDSLAN	PLUG RJ45 PER RETE STRUTTURATA, CON CAVO CAT6e CON CONNESSIONE ADSL	MAG	POSIZIONE SENSORE ALLARME A PARETE ELETTRICA PORTA
IR	POSIZIONE SENSORE ALLARME A PARETE INFRAROSSO O DOPPIA TECNOLOGIA	ES	RISCONTRO ELETTRICO SERRATURA ELETTRICA PORTA
VIB	POSIZIONE SENSORE ALLARME FINESTRA VIBRAZIONE O MICROFONICO	TAG	INSERITORE ALLARME A TASTIERA O CHIAVE ELETTRONICA
FLASH	SIRENA ESTERNA IMPIANTO ALLARME CON LAMPEGGIATORE	RAP	PULSANTE ALLARME ANTIRAPINA A RITENUTA CON SGANCIO A CHIAVE
SIRENA	SIRENA INTERNA IMPIANTO ALLARME DI TIPO ELETTROMECCANICO O ELETTRONICO	ALARM	CENTRALE GENERALE IMPIANTO ALLARME AD INCASSO O ESTERNO
SMK	RILEVATORE DI FUMO DI TIPO OTTICO	SMK	PULSANTE DI SGANCIO GENERALE IMPIANTO ELETTRICO ED INIBIZIONE SOCCORRITORE
SMK	RILEVATORE DI FUMO DI TIPO OTTICO CON SEGNALATORE OTTICO A LED	FIRE	CENTRALE IMPIANTO RILEVAMENTO FUMI E INCENDIO AD INCASSO O ESTERNO
ALL.INC.	CASSONETTO RIPETITORE DI ALLARME INCENDIO DI TIPO OTTICO- ACUSTICO	SIRENA	SIRENA INTERNA IMPIANTO RIL.INCENDI DI TIPO ELETTROMECCANICO O ELETTRONICO
ATT MURN	POSIZIONE CENTRALINA E TERMINALI SISTEMA ANTITACCHEGGIO VETRINE EXPO	RG59 LAN	USCITA CAVI RG59 PER COLLEGAMENTO TELECAMERA IMPIANTO TVCC
MON	POSIZIONE MONITOR DI CONTROLLO TVCC CON CAVO RG59+RS485	TL	POSIZIONE TELECAMERA DAY&NIGHT HIRES COLORI CON CAVI RG59+RS485 TVCC
DVR	RACK CON APPARATO VIDEOREGISTRAZIONE DIGITALE IMPIANTO INTERNO TVCC	TVCC	POSIZIONE CENTRALINO DISTRIBUZIONE IMPIANTO INTERNO TVCC
LAN	PLUG RJ45 PER RETE STRUTTURATA, CON CAVO CAT6e PER BANCHI (DATI)	APPARATO SHUB	APPARATO DISTRIBUTORE RETE LOCALE: HUB O SWITCH MINIMO 6 PORTE RJ45
AUDIO	USCITA CAVI PER IMPIANTO AUDIO CAVO ROSSO/NERO CON MINIJACK STEREO	VGA	USCITA CAVI AUDIO/VIDEO PER MONITOR LCD PARETI ESPOSITIVE (VGA o HDMI)
232	USCITA CAVI AUDIO/VIDEO SERIALI RS232 PER MONITOR PLASMA	RS.VIDEO MULTIMEDIA	POSIZIONE APPARATI DI CONTROLLO VIDEO: SERVER+ROUTER+MINIPC SLAVE PER LCD
	CITOFONO	C.T.	PUNTO ALIMENTAZIONE CALDAIA

COMUNE DI PAVIA
Provincia di Pavia

STATO DI FATTO-PROGETTO-CONFRONTO:
Unità 1 - Via San Giovannino n. 39/B-PR - IMPIANTI

TAV. N. GI0.07

Nome file: Tavole_Prog_Esecutivo.dwg

Scala: 1:50

Aggiornamento: 00 04/11/2017

GRUPPO DI PROGETTAZIONE:
PROGETTAZIONE ARCHITETTONICA: Arch.Sonia Calò
PROGETTAZIONE STRUTTURALE:
PROGETTAZIONE IMPIANTISTICA:
PROGETTAZIONE OPERE A VERDE:

IL RESPONSABILE DEL PROCEDIMENTO
(ing. Luigi Abelli)

IL DIRIGENTE DI SETTORE
(arch. Mauro Mericco)

UFFICIO TECNICO
Settore Lavori Pubblici
Servizio Manutenzione
via Scopoli, 1 – 27100 Pavia
Tel. 0382-399309
mail: utfabbricati@comune.pv.it
www.comune.pv.it

COD. INT. POP165