

| Appartamento C 5° | Sup. pavimento mq | Sup. finestra mq                  | Rap. accollamento 1/8 Sup.pavimento mq |
|-------------------|-------------------|-----------------------------------|--|
| Cucina            | 9,65              | 2,16                              | >                                      |
| Soggiorno         | 19,37             | 4,50                              | >                                      |
| Camera L1         | 14,03             | 2,16                              | >                                      |
| Camera L2         | 14,10             | 2,16                              | >                                      |
| Bagno             | 4,74              | Aerazione forata 12V/Ohm Inermit. | >                                      |
| Riposiglio        | 1,88              | >                                 | >                                      |

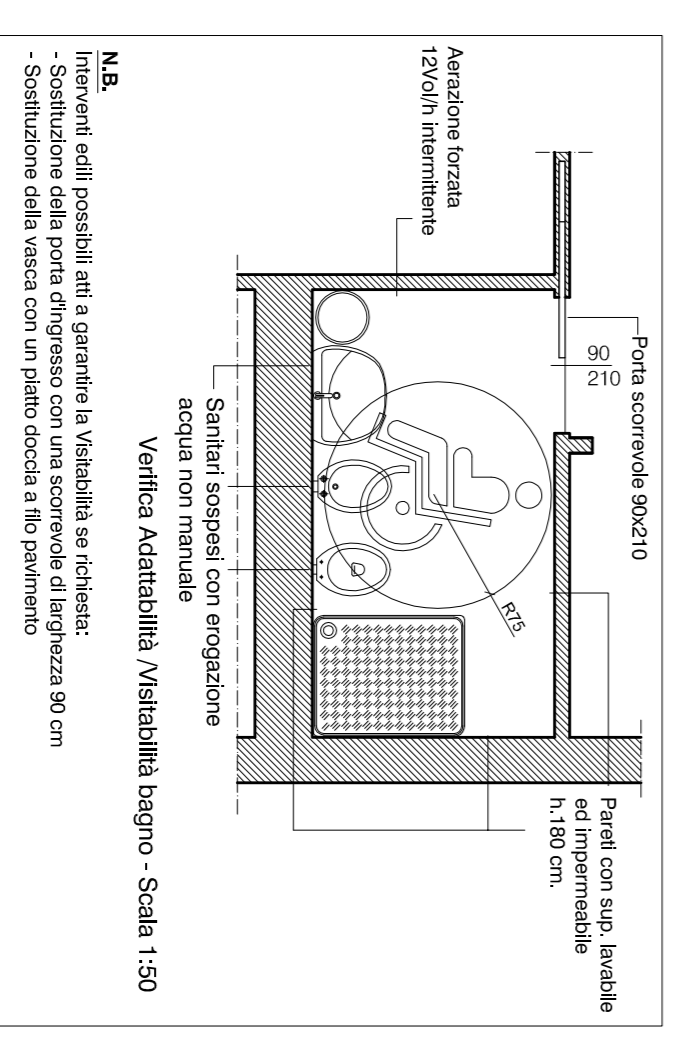

**N.B.**  
 Interventi edili possibili atti a garantire la Vitalabilità se richiesti:  
 - Sostituzione della porta d'ingresso con una scorrevole di larghezza 80 cm  
 - Sostituzione della doccia con un piatto doccia a filo pavimento

**MANUTENZIONE STRAORDINARIA E.R.P. - RECUPERO ALLOGGI DI EDILIZIA RESIDENZIALE PUBBLICA DI PROPRIETA' COMUNALE - (Cod.int POP 165-17)**  
 UNITA' ABITATIVE VIA F.lli CERVI N.16 - PAVIA  
 PROGETTO DEFINITIVO

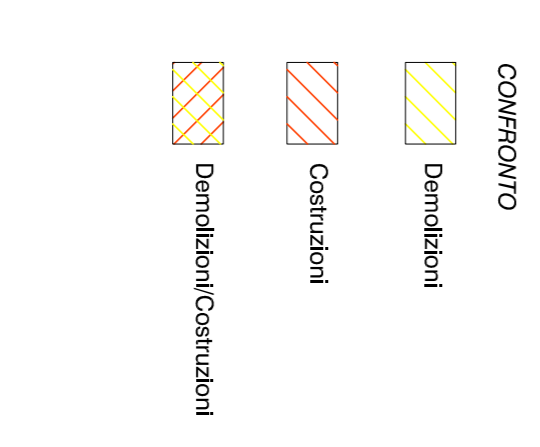
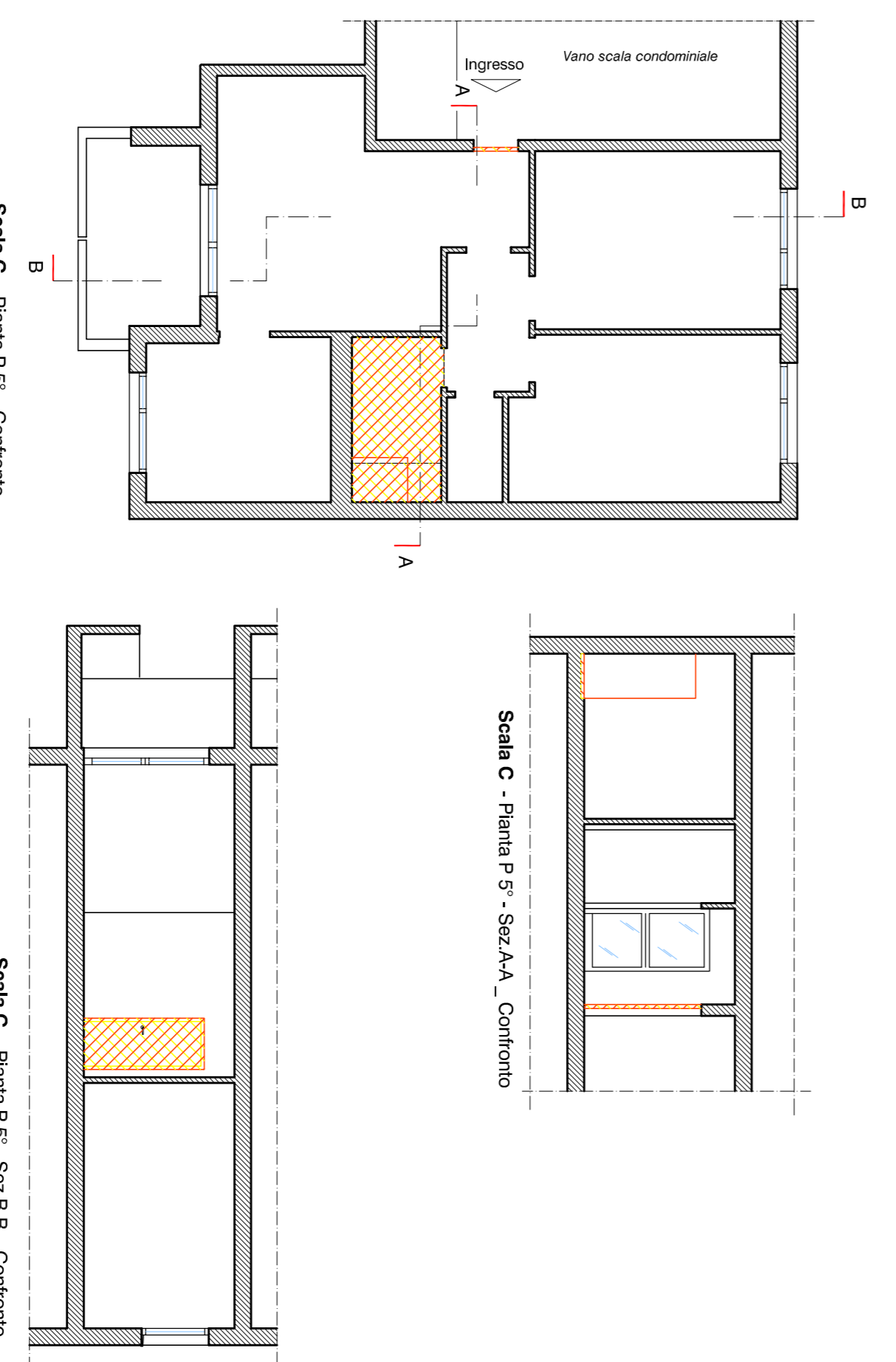

|   |  |
|---|--|
| <b>PROGETTO:</b><br>Dott. Arch. Giuseppe Maggi<br>C.so Carlo Alberto 38 - PAVIA<br>C.I. MOG GPR 57/RI 1 - G3988C<br>M. +39.338.959539 | <b>IMPRESA EDILE:</b>                          |
| <b>IL DIRIGENTE DEL SETTORE LL.PP.</b><br>IL R.U.P.<br>COMUNE DI PAVIA<br>Arch. Mauro Melicco   | <b>IMP. ELETTRICI:</b>                         |
|   | <b>IMP. IDRAULICI:</b>                         |
| <b>TITOLO DISSEGNO:</b> STATO DI FATTO / PROGETTO / CONFRONTO:<br>SCALA C _ PIANITA P. 5° SEZ AA / BB                                 | <b>RAPPORTO:</b> 1:100<br><b>Disegni:</b> 1:50 |
| <b>DATA:</b> 04 dicembre 2017   | <b>CER OAD/SF/C</b>                            |
| <b>AGG. 1</b>   | <b>UNITA' :</b> PV-C016/CP5-17                 |



ERROR: syntaxerror  
OFFENDING COMMAND: --nostringval--

STACK:

/Title  
( )  
/Subject  
(D:20171219185754+01'00')  
/ModDate  
( )  
/Keywords  
(PDFCreator Version 0.9.5)  
/Creator  
(D:20171219185754+01'00')  
/CreationDate  
(utente)  
/Author  
-mark-