

SCALA 1:50
(STATO DI FATTO)

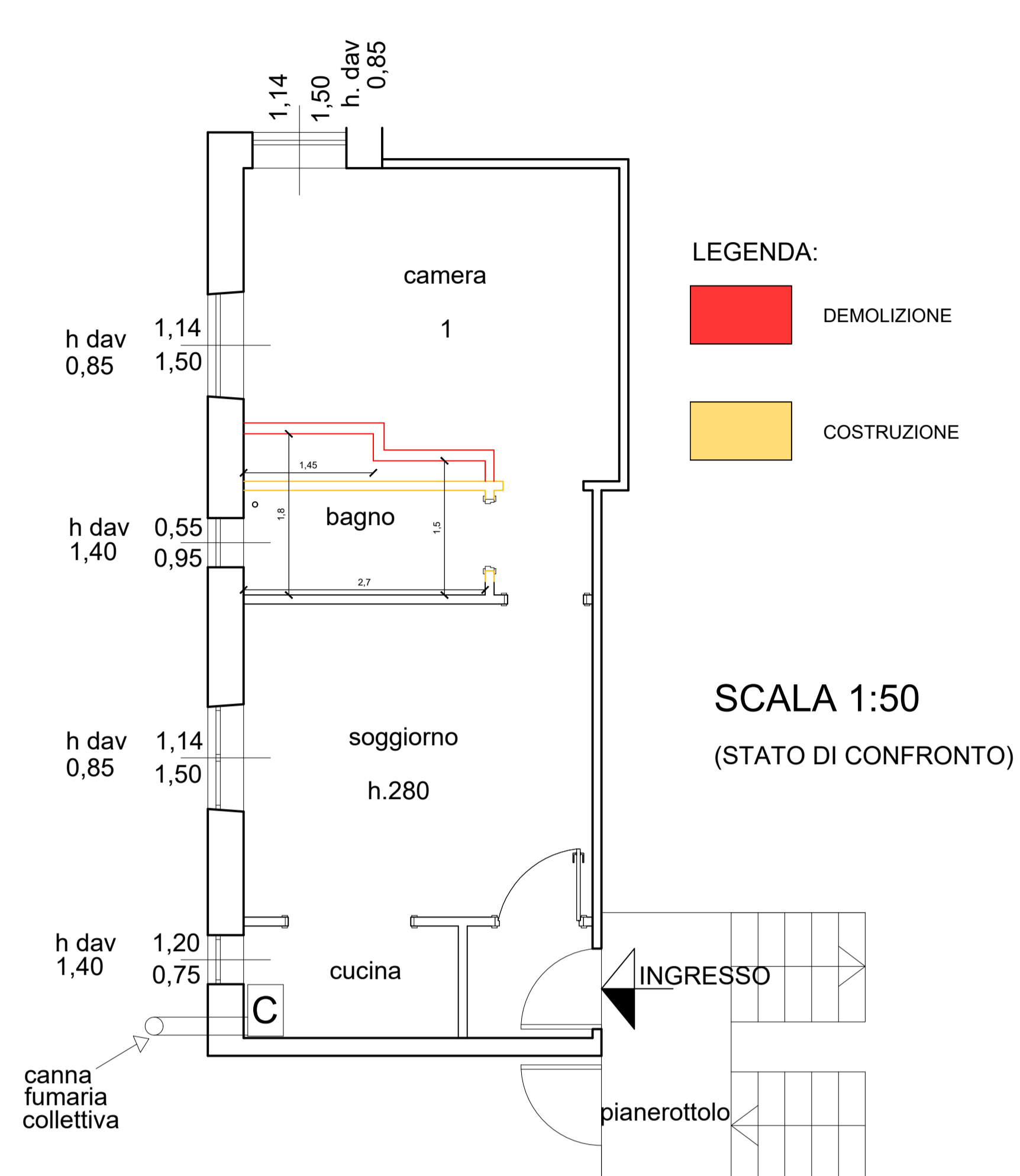

LEGENDA:

- DEMOLIZIONE
- COSTRUZIONE

SCALA 1:50
(STATO DI CONFRONTO)

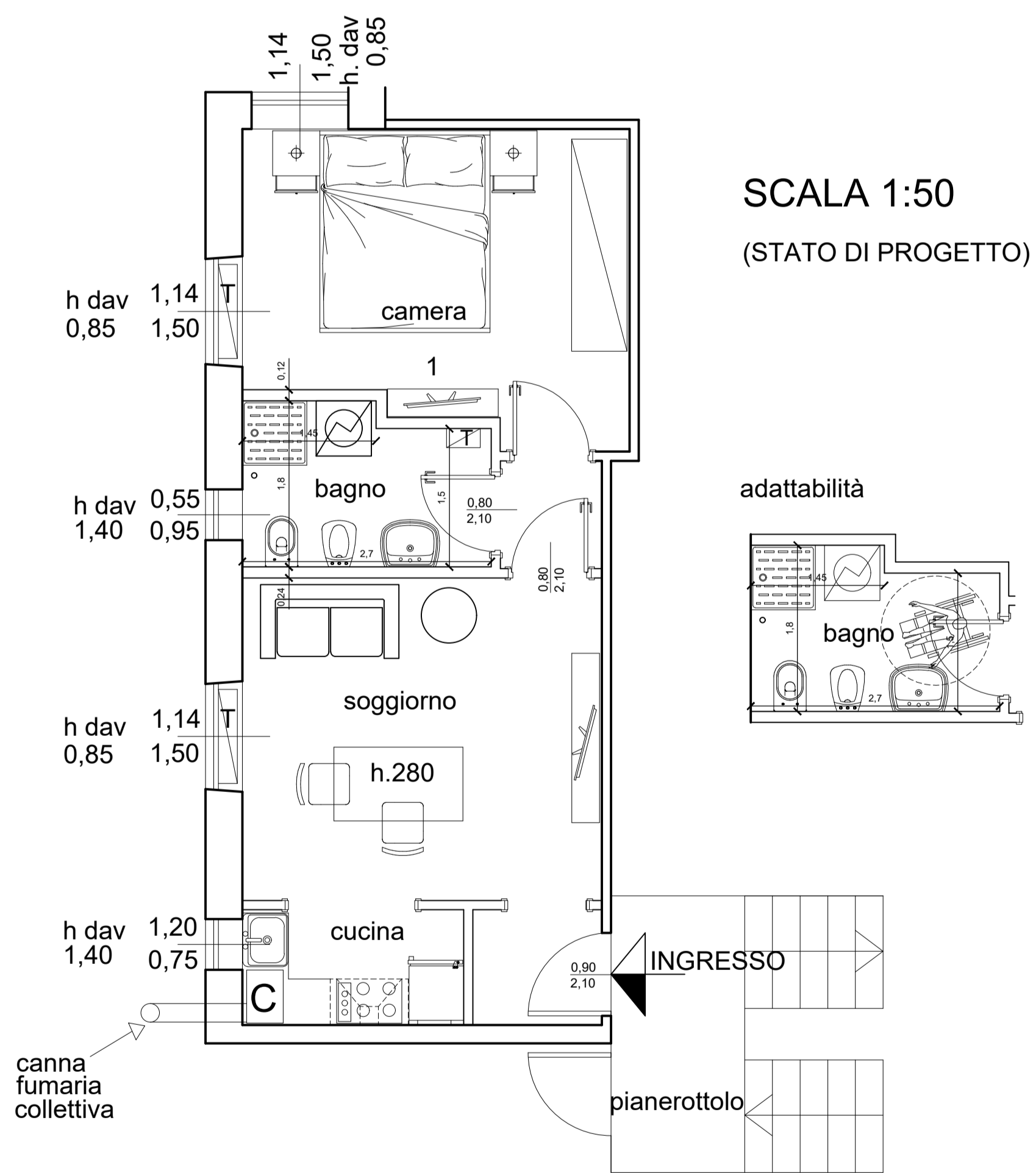

SCALA 1:50
(STATO DI PROGETTO)

adattabilità

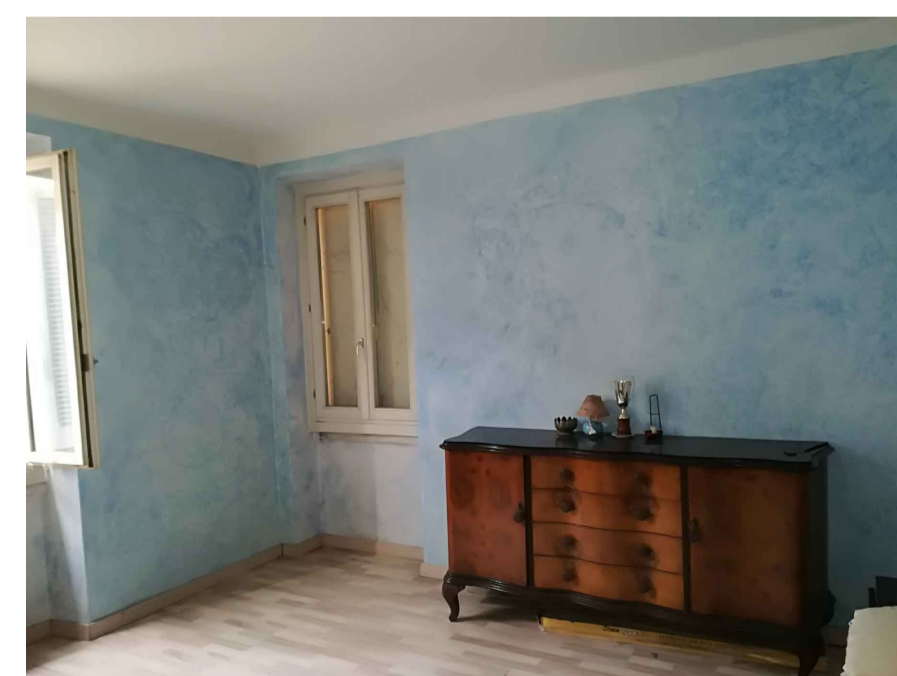
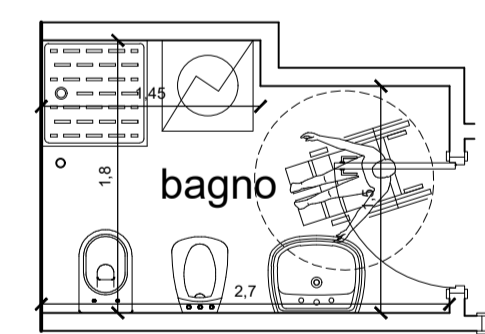

COMUNE DI PAVIA
Provincia di Pavia



Crosione (14) Abduslam, 1° piano
Catasto: Foglio B16 - mapp. 1390 sub. 7

ARCHITETTURA-DESIGN

TITOLO: Progetto definitivo - esecutivo
Rilievo - Restituzione grafica degli immobili
OGGETTO: Manutenzione straordinaria alloggi E.R.P. LOCALITA': Via Largo Crosione - Pavia (PV)

ARCH. T. FASANI
Via Mirafiori 218 PAVIA
Tel. e Fax: 0382/572240
fasaniteresa@libero.it

NUMERO TAV:
3
DATA: Dicembre 2017