



IMMAGINE n° 14 - Panoramica Terrazza verso il Palazzetto - PROSPETTO SUD-OVEST



IMMAGINE n° 15 - Panoramica Terrazza verso l'ingresso dal piazzale



IMMAGINE n° 5 - PROSPETTO NORD-OVEST



IMMAGINE n° 6 - PROSPETTO NORD-OVEST



IMMAGINE n° 7 - PROSPETTO NORD-OVEST



IMMAGINE n° 8 - PROSPETTO SUD-OVEST
Scala DX di accesso alla Terrazza



IMMAGINE n° 9 - PROSPETTO SUD-OVEST
Panoramica prospetto principale del Palazzetto



IMMAGINE n° 10 - PROSPETTO SUD-OVEST



IMMAGINE n° 11 - PROSPETTO SUD-OVEST
Scala SX di accesso alla Terrazza



IMMAGINE n° 12 - PROSPETTO SUD-EST



IMMAGINE n° 13 - PROSPETTO SUD-EST

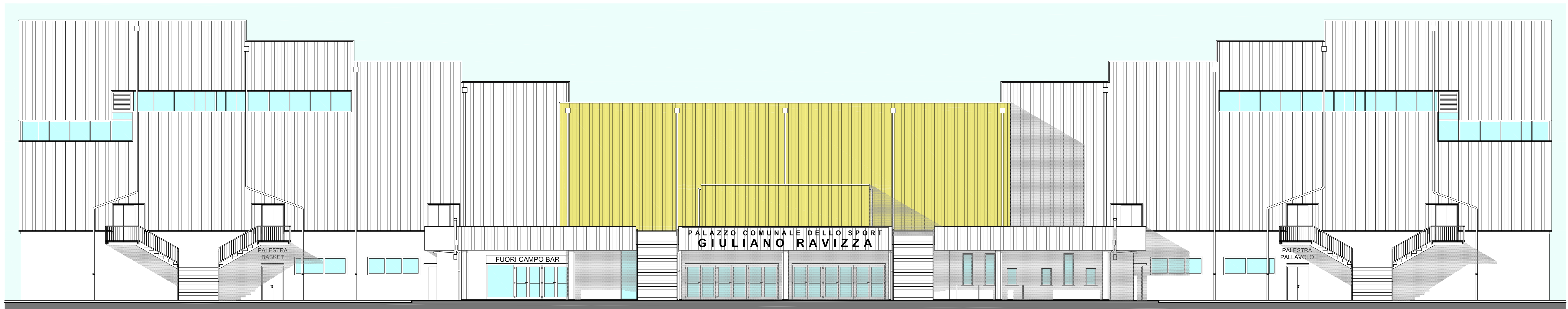

PROSPETTO SUD-OVEST

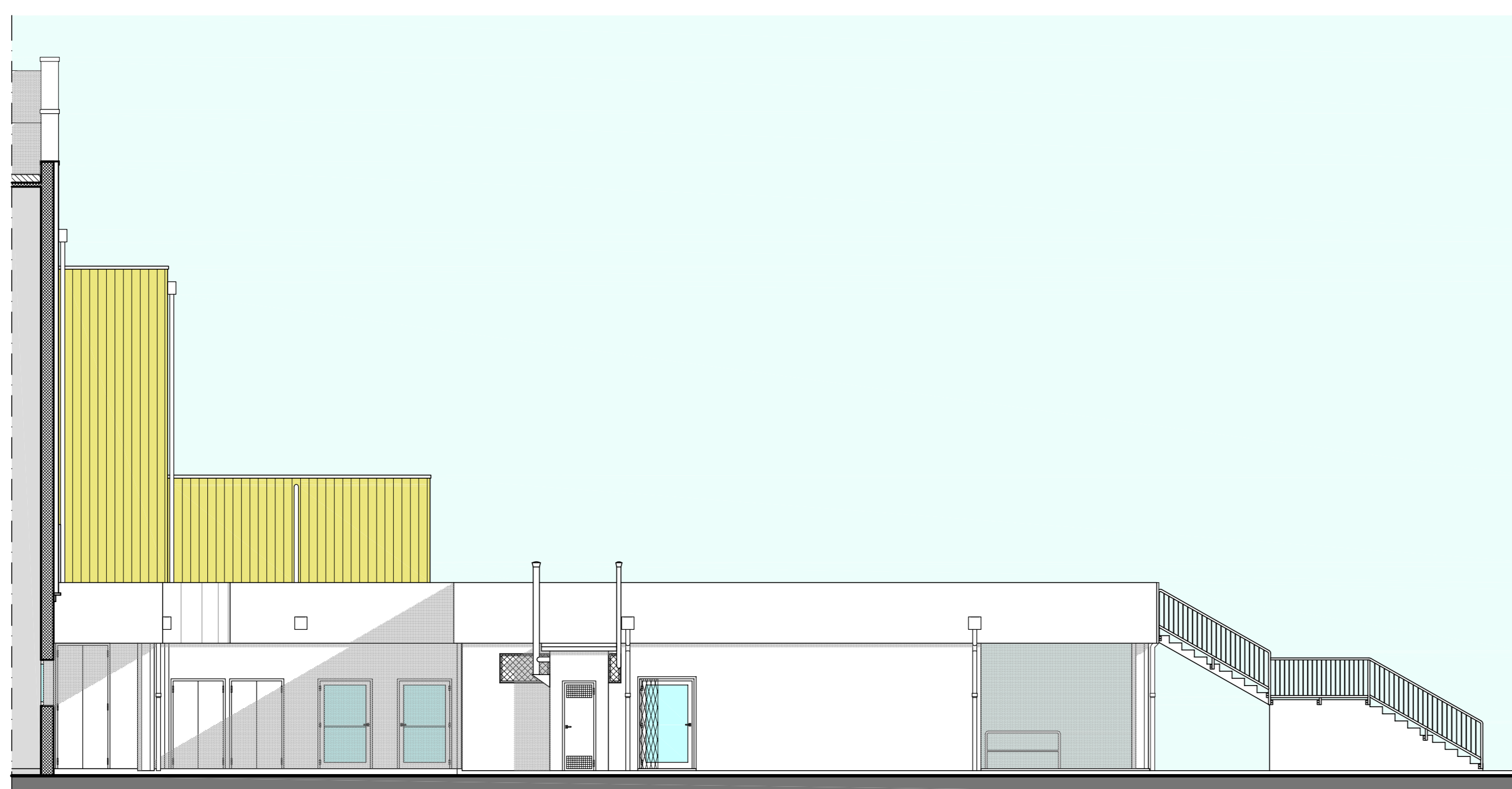

part. PROSPETTO NORD-OVEST - TERRAZZA

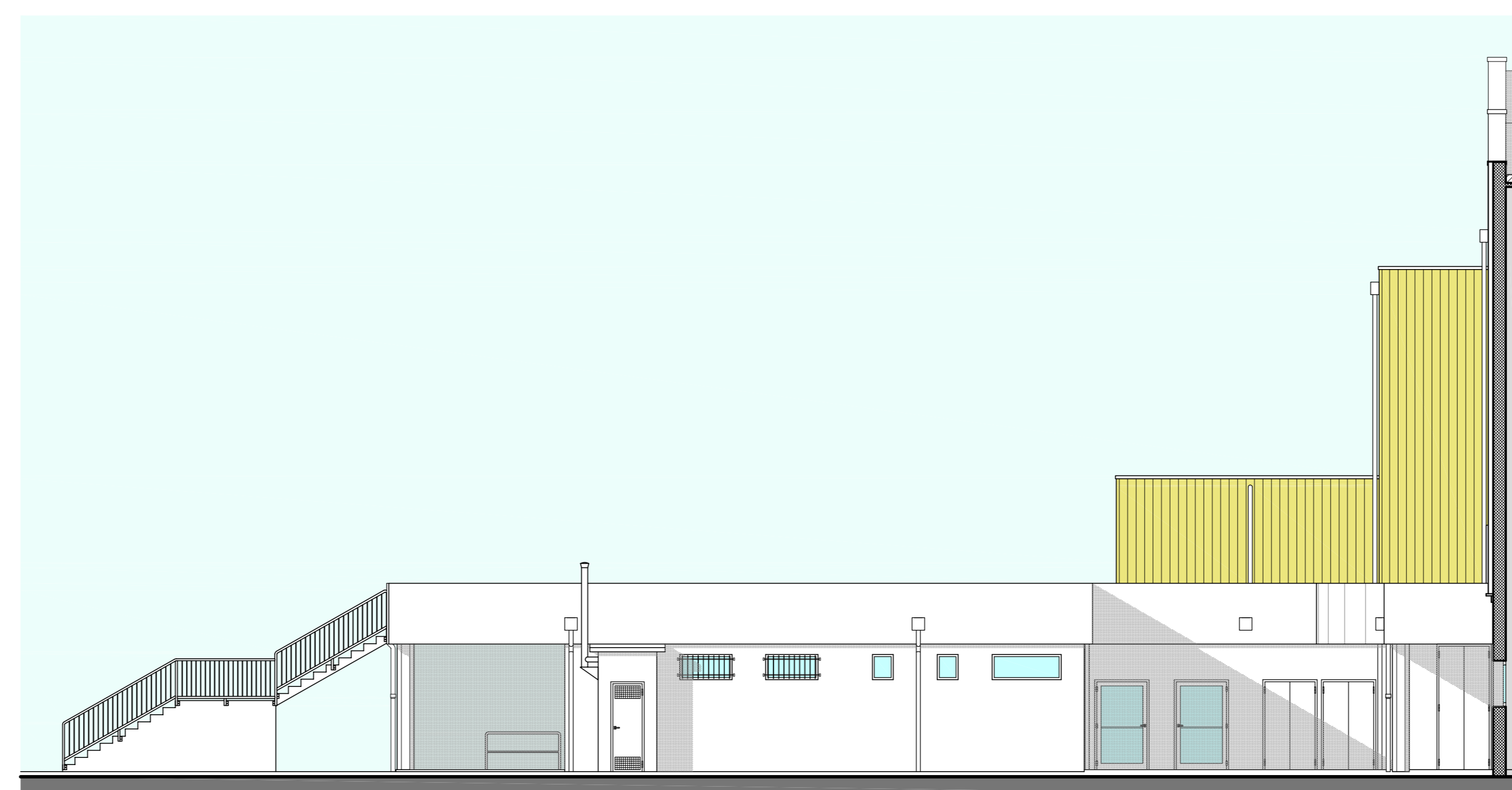

part. PROSPETTO SUD-EST - TERRAZZA



COMUNE DI PAVIA
Provincia di Pavia
SETTORE LAVORI PUBBLICI
SERVIZIO MANUTENZIONE

PALARAVIZZA
INTERVENTO DI RIFACIMENTO MANTO DI COPERTURA ZONA
INGRESSO E RIPRISTINO STRUTTURALE SCALE DI SICUREZZA
Codice intervento POP162



Oggetto Progetto:	PROGETTO ESECUTIVO STATO DI FATTO	Tavola n°	E3
Oggetto Tavola:	PROSPETTI SUD-OVEST - NORD-OVEST - SUD-EST	Scala:	1:100
Il Progettista architettonico Arch. Stefano PAPAVERO Via Don Giovanni Minzoni n° 30 27058 Voghera (PV) Tel. 0383 640754 - Email: info@archstefanopapavero.it		Data:	Giugno 2017
Il Responsabile Unico del Procedimento Ing. Luigi ABELLI Il Dirigente del Settore LL.PP. Arch. Mauro MERICCO		File:	2606_PALARAVIZZA_Esecutivo.dwg
		Cod. Int.:	POP162