

Zoccolatura parte sinistra e parte destra in granito rosa di Baveno

Particolare zoccolatura Sx

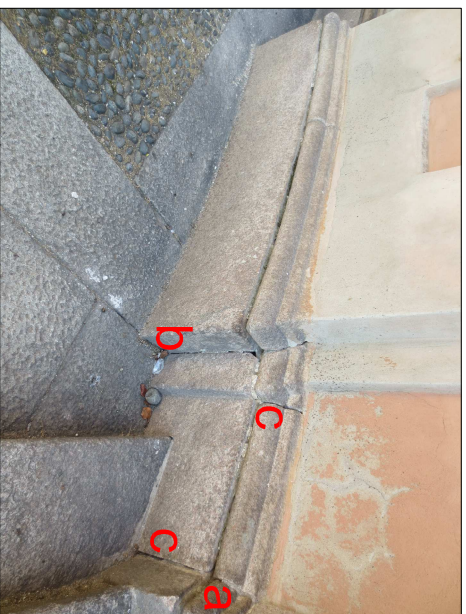

**Analisi del degrado**

- a** - Alterazione di natura biologica della superficie delle lastre dovuta al deposito di particolato atmosferico.
- b** - Alterazione cromatica, depositi superficiali e formazione di macchie per agenti atmosferici e umidità di risalita.
- c** - Distacchi accentuati tra una lastra e l'altra, con presenza di lacune.

**Intervento di risanamento**

- 1** - Pulitura chimico-fisica delle pietre naturali, mediante uso di spazzole e spugne e mediante impiego di idropulitrice ad acqua calda.
- 2** - Stuccatura in negativo dei giunti sconnessi e integrazione delle parti mancanti con malta di calce e polvere di marmo.
- 3** - Protezione finale eseguita con opportune cere microcristalline.

Particolari di dettaglio zoccolatura Dx

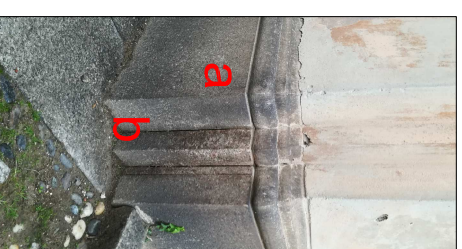
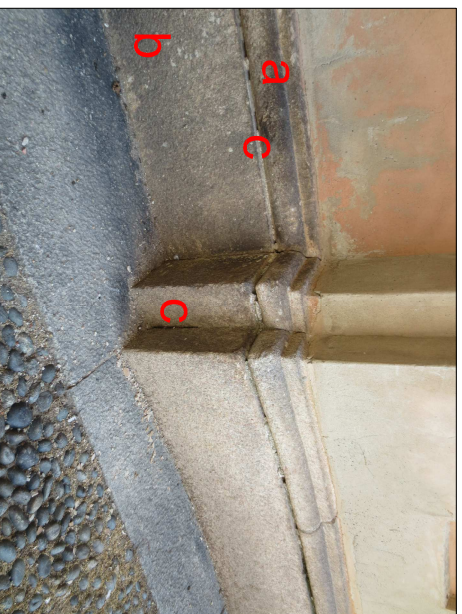

**MANUTENZIONE STRAORDINARIA  
 PALAZZO MEZZABARBA (Cod. int. 159)**

**PROGETTO ESECUTIVO**

Data	Luglio 2020
Responsabile del procedimento	Arch. Mara Latini
Il Dirigente del Settore LLPP.	Arch. Mara Latini

Titolo	<b>RIPRESE FOTOGRAFICHE DI DETTAGLIO          RILIEVO GEOMETRICO E MATERICO          ANALISI DEL DEGRADO          DESCRIZIONE INTERVENTO DI RISANAMENTO</b>
	Facciata Principale: Zoccolatura

Elaborato	<b>A - 02</b>
Progettista	arch. Vito Pasi
Collaboratori	arch. Teresio Fasani arch. Angelo Di Meo