



**MANUTENZIONE STRAORDINARIA PALAZZO MEZZABARBA
(Cod. int. 159)**

PROGETTO ESECUTIVO

Oggetto

RESTAURO FACCIATE E COPERTURA DELLA CHIESETTA
DI SAN QUIRICO E SANTA GIULITTA
ADEGUAMENTO SERVIZI IGIENICI AL PIANO PRIMO

Orientamento

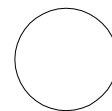

N. tavola

G

Titolo

CRONOPROGRAMMA

Scala

Responsabile del procedimento : arch. Mara Latini
Progettista: arch. Vito Giuseppe Pasi
Collaboratori progettista: arch. Teresio Fasani
arch. Angelo Di Meo

Pavia, Luglio 2020

IL DIRIGENTE DEL SETTORE LL.PP.
arch. Mara Latini

Pavia

Provincia di Pavia

RELAZIONE CRONOPROGRAMMA

OGGETTO: MANUTENZIONE STRAORDINARIA DEL PALAZO MEZZABARBA
- (cod. int. 159)

COMMITTENTE: Comune di Pavia

Pavia , 30/06/2020

Il Tecnico
(dr. arch. Vito Pasi)

Pavia

Provincia di Pavia

OGGETTO: MANUTENZIONE STRAORDINARIA DEL PALAZO MEZZABARBA -
(cod. int. 159)

COMMITTENTE: Comune di Pavia

RELAZIONE

CRONOPROGRAMMA DEI LAVORI

Il CRONOPROGRAMMA dei Lavori allegato alla presente relazione, previsto dal comma 1 lettera h) dell'articolo 33 del D.P.R. 207/2010 quale documento del progetto esecutivo da allegare al contratto ai sensi del comma 1 lettera f) dell'articolo 137 dello stesso D.P.R. 207/2010, è stato redatto ai sensi dell'art.40 del ripetuto D.P.R. 207/2010.

Tempi di esecuzione

Uno degli obiettivi del cronoprogramma è quello di determinare i tempi di esecuzione del lavoro tenendo anche conto dell'eventuale andamento stagionale sfavorevole. Dai calcoli effettuati è risultato che per la completa esecuzione dei lavori sono necessari **131** giorni naturali e consecutivi.

Andamento stagionale sfavorevole

Nel calcolo della durata delle attività, definita con riferimento ad una produttività di progetto ritenuta necessaria per la realizzazione dell'opera entro i termini indicati dalla Stazione Appaltante, si è tenuto conto della prevedibile incidenza dei giorni di andamento stagionale sfavorevole, nonché della chiusura dei cantieri per festività.

Posta pari al 100% la produttività ottimale mensile è stato previsto che le variazioni dei singoli mesi possano oscillare fra 15% e 100% di detta produttività a seconda di tre possibili condizioni: Favorevoli, Normali e Sfavorevoli.

I valori considerati per le tre condizioni e per ogni mese sono riportate nella seguente tabella

Tabella Climatico Ambientale:

condizione	gen	feb	mar	apr	mag	giu	lug	ago	set	ott	nov	dic	media
Favorevole	40	60	80	90	100	100	95	90	100	90	90	60	82.92
Normale	30	45	70	80	90	90	90	80	90	80	70	40	71.25
Sfavorevole	15	25	45	60	80	80	80	60	80	75	65	20	57.08

Essendo in fase di progetto e non conoscendo quale sarà l'effettiva data d'inizio dei lavori, si è tenuto conto della prevedibile incidenza dei giorni di andamento stagionale sfavorevole come percentuale media di riduzione sulle attività lavorative durante tutto l'arco dell'anno con aumento temporale analogo di ogni attività, indipendentemente dalla successione temporale.

In fase di redazione del programma esecutivo, quando si è a conoscenza della data d'inizio dei lavori, l'impresa dovrà collocare le attività durante il loro effettivo periodo temporale di esecuzione, che nell'arco dell'anno avrà diversi tipi di incidenza sulla produttività che potranno essere di diminuzione o di aumento rispetto alla media considerata in fase di progetto.

Produzione mensile

Per poter attuare i lavori secondo quanto previsto dal cronoprogramma allegato si evince che l'impresa deve garantire, attraverso le risorse impegnate e la sua organizzazione, una produzione mensile media tale da poter realizzare una quantità di lavorazioni corrispondente ad un importo di euro 38'989,86 ed ad una produzione massima mensile corrispondente ad un importo di euro 70'493,87 .

L'impresa che dovrà eseguire i lavori deve considerare i dati innanzi espressi come condizione minima da dover soddisfare, nonostante che il programma esecutivo, che la stessa dovrà stilare prima dell'inizio dei lavori, possa portare a dati differenti da quelli desunti dall'allegato cronoprogramma.

Pavia , 30/06/2020

Il Tecnico
(dr. arch. Vito Pasi)

Pavia

Provincia di Pavia

Cronoprogramma di PROGETTO

OGGETTO: MANUTENZIONE STRAORDINARIA DEL PALAZO MEZZABARBA -
(cod. int. 159)

COMMITTENTE: Comune di Pavia

Pavia , 30/06/2020

Il Tecnico
(dr. arch. Vito Pasi)

ID	Nome attività	Durata	Importo	Ottobre 2020																									
				12	13	14	15	16	17	18	19	20	21	22	23	24	25	26											
1	Allestimento del cantiere	11 g	0,00																										
2	Montaggio ponteggio zona intervento 1	6 g	9'151,43																										
3	Montaggio ponteggi zona intervento 2	4 g	7'246,74																										
4	Montaggio ponteggio zona intervento 3	3 g	743,88																										
5	Puntellamento strutture e inserimento putrelle - zona intervento 3	5 g	1'558,41																										
6	Rimozione impianti, serramenti, pavimnti ecc. - zona di interevnto 3	9 g	794,00																										
7	Rimozione manto di copertura e lattioneria - Zona di intervento 2	6 g	2'865,08																										
8	Demolizioni tramezzature - zona di intervento 3	2 g	989,62																										
9	Demolizione orditura tetto - Zona di interevnto 2	4 g	799,65																										
10	Perforazioni elementi opachi . Zona di intervento 3	2 g	348,92																										
11	Formazione nuova copertura - zona di intervento 2	13 g	11'580,30																										
12	Realizzazione sistema anticaduta - zona intervento 2	6 g	2'650,00																										
13	Opere da lattoniere - Zona di intervento 2	5 g	4'876,83																										
14	Impianto idrico sanitario - zona di intervento 3	11 g	4'043,40																										
15	Impianto elettrico e di riscaldamento - zona intervento 3	5 g	1'293,50																										
16	Formazione sottofondi - Zona di intervento 3	4 g	124,91																										
17	Divisori e contrisoffitti - zona intervento 3	12 g	2'569,22																										
18	Intonaci interni - zona di interevnto 3	5 g	1'079,81																										
19	Pavimenti e rivestimenti - zona intervento 3	9 g	2'384,72																										
20	Porte interne - zona interevnto 3	2 g	1'793,69																										
21	Rimozione depositi, disinfestazione e pulizia intonaci - zona intervento 1	14 g	24'477,08																										
22	Consolidamento intonaci - zona di intervento 1	13 g	11'702,43																										
23	Sistemazione intonaci verso cortiletto - zona intervento 2	3 g	1'271,76																										
24	Stuccatura intonaci . zona intervento 1	6 g	8'199,19																										
25	Tinteggiature e protezione intonaci - zona intervento 1	10 g	24'981,23																										
26	Tinteggiatura e intonaci intervento 2	5 g	2'328,93																										
27	Tinteggiatura e intonaci - zona intervento 3	4 g	833,44																										
28	Rimozioni depositi, disinfestazione e pulitura opere in pietra - zona intervento 1	14 g	5'338,24																										
29	Consolidamento opere in pietra - zona intervento 1	9 g	3'795,54																										
30	Stuccature e integrazioni opere in pietra - zona intervento 1	7 g	1'193,78																										
31	Protezioni opere in pietra - zona intervento 1	4 g	6'665,24																										
32	Pulizia stucchi - zona intervento 1	6 g	243,84																										
33	Consolidamento e riadesione stucchi - zona intevento 1	8 g	902,53																										
34	Stuccatura e integrazione plastica stucchi - zona intervento 1	10 g	4'707,58																										

ID	Nome attività	Durata	Importo	Ottobre 2020																			
				12	13	14	15	16	17	18	19	20	21	22	23	24	25	26					
35	Ripristino dorature stucchi - zona di intervento 1	3 g	1'188,98																				
36	Ripristino serramenti in legno - zona intervento 1	7 g	6'642,18																				
37	Ripristini opere in ferro - zona intervento 1	5 g	1'418,05																				
38	Smobilizzo ponteggio zona intervento 1	5 g	1'000,00																				
39	Smontaggio ponteggi zona intervento 2	2 g	700,00																				
40	Smontaggio ponteggio zona intervento 3	5 g	200,00																				
41	Smobilizzo cantiere	1 g	0,00																				
42	ONERI SICUREZZA DIRETTI	91 g	3'239,32																				

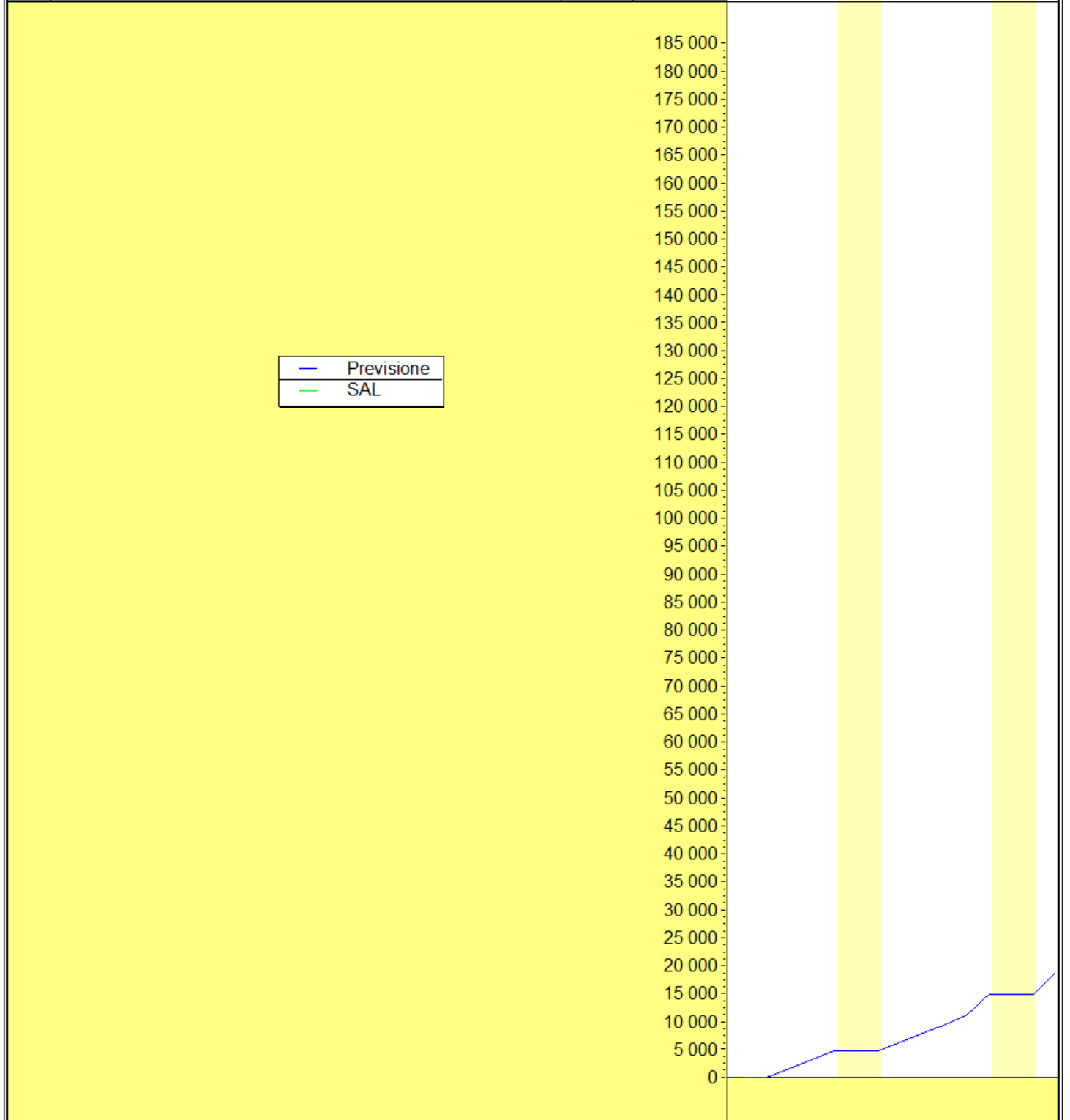

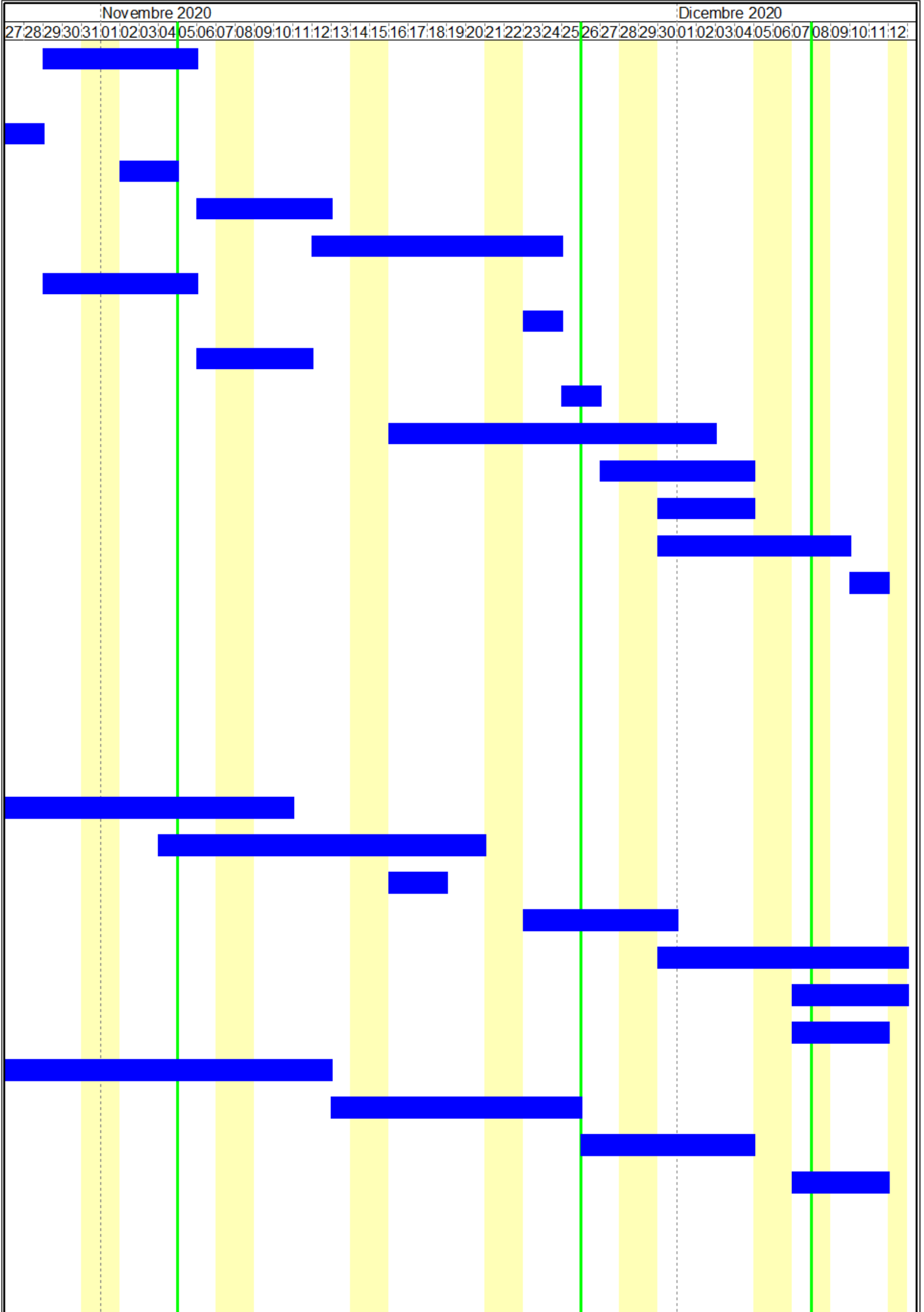

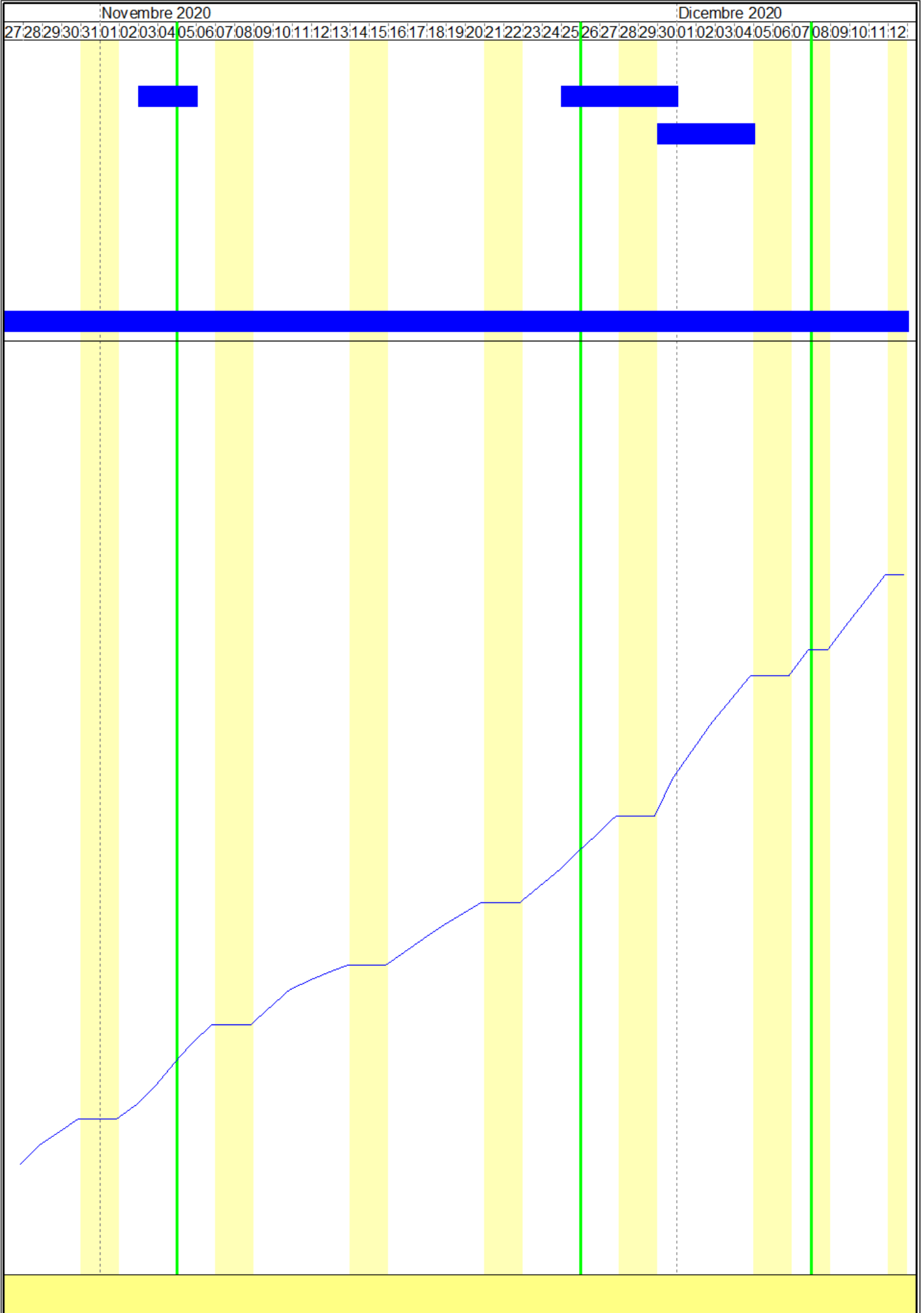

Gennaio 2021

13:14:15:16:17:18:19:20:21:22:23:24:25:26:27:28:29:30:31:01:02:03:04:05:06:07:08:09:10:11:12:13:14:15:16:17:18:19:20:21:22:23:24:25:26:27:28:

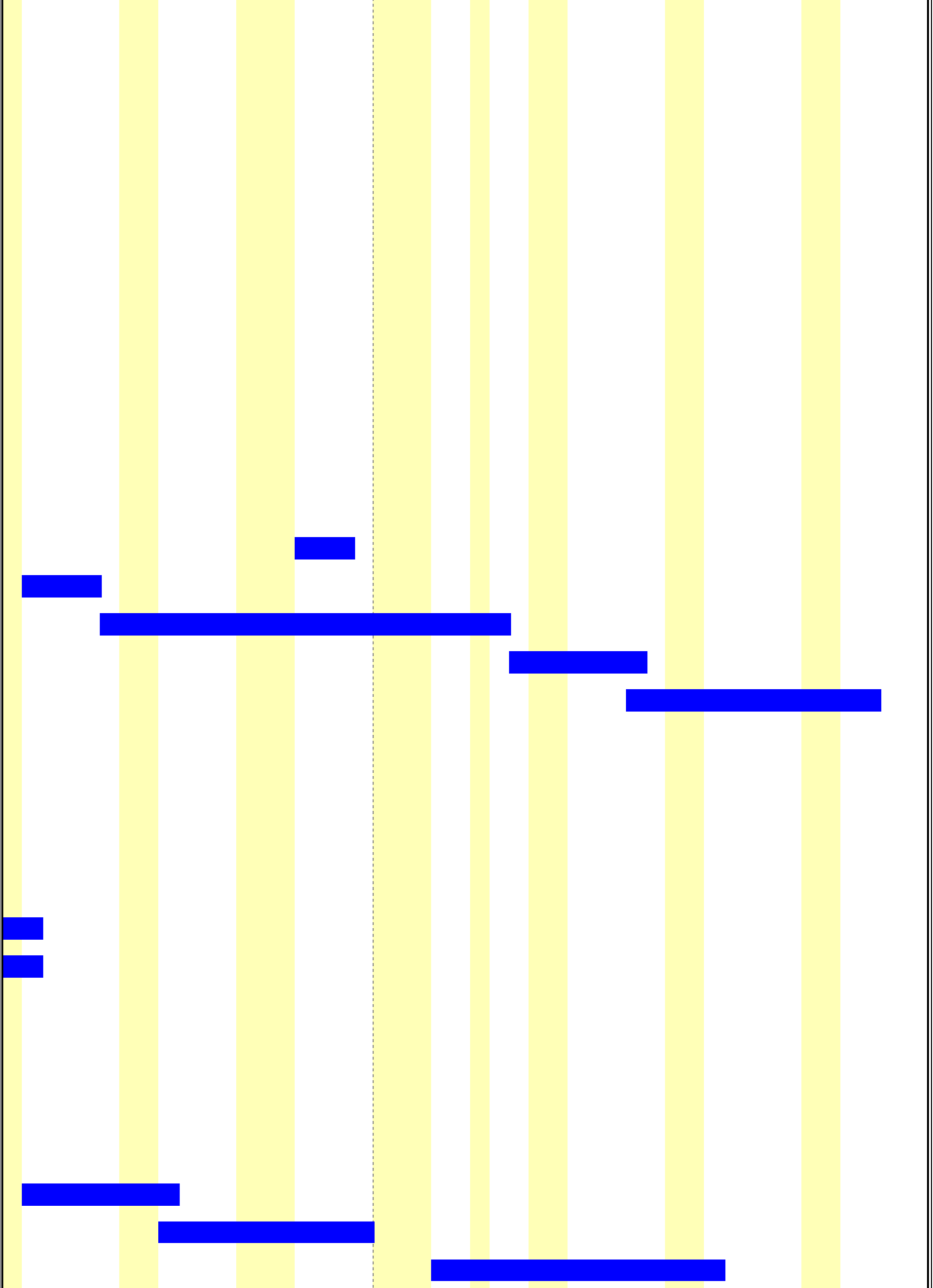

Gennaio 2021

13:14:15:16:17:18:19:20:21:22:23:24:25:26:27:28:29:30:31:01:02:03:04:05:06:07:08:09:10:11:12:13:14:15:16:17:18:19:20:21:22:23:24:25:26:27:28:

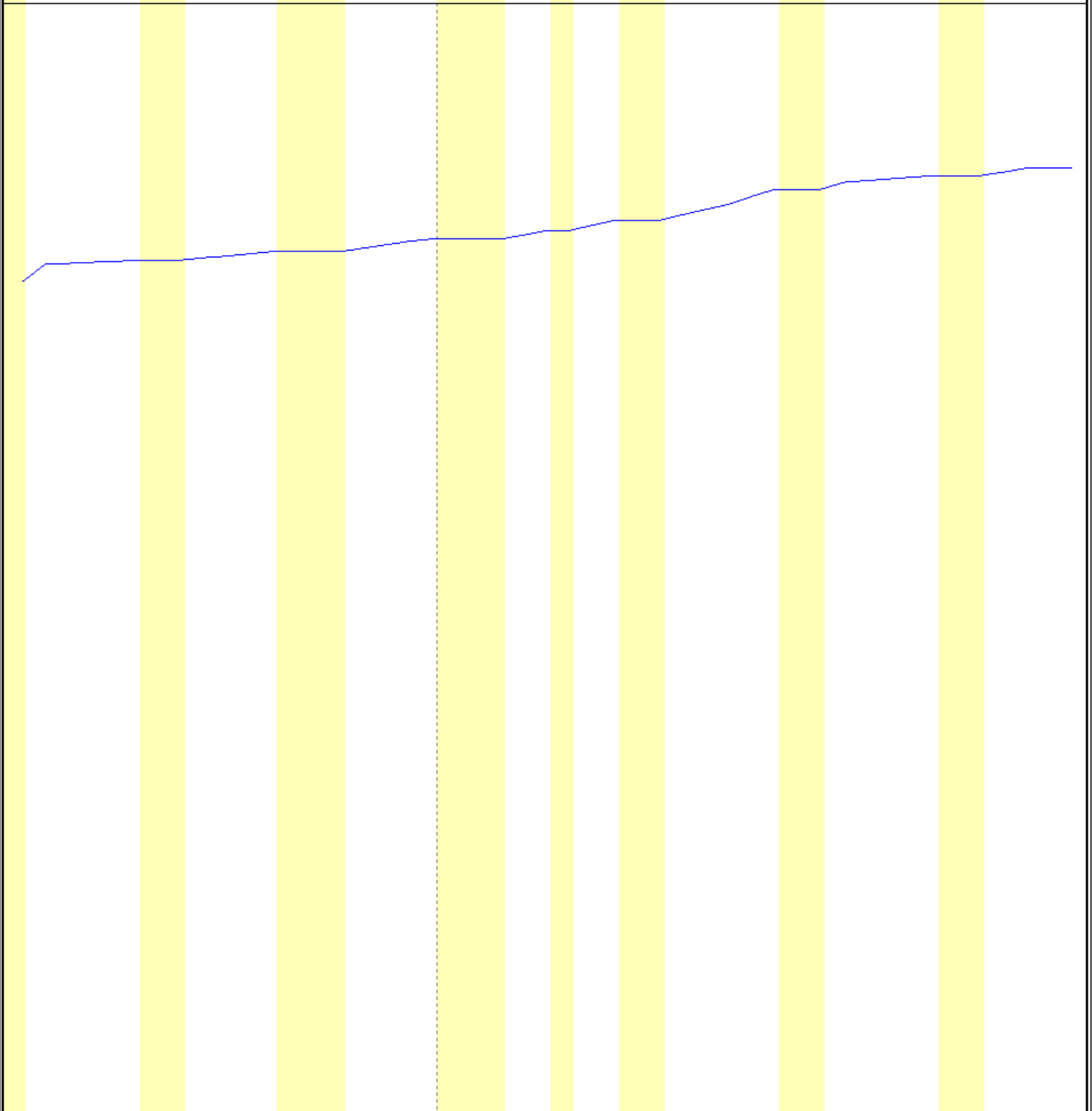
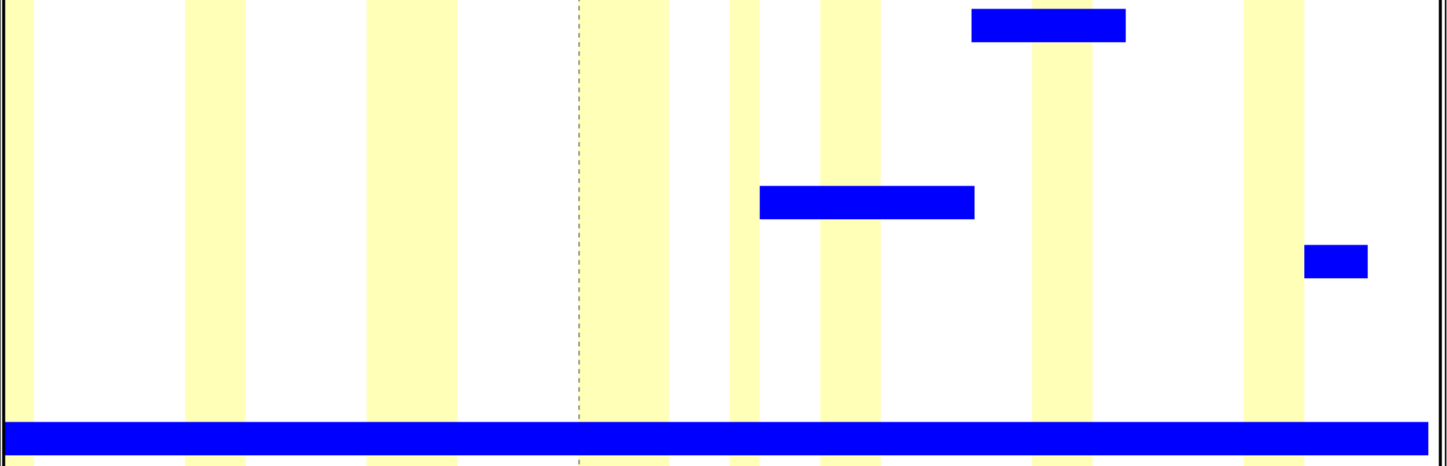

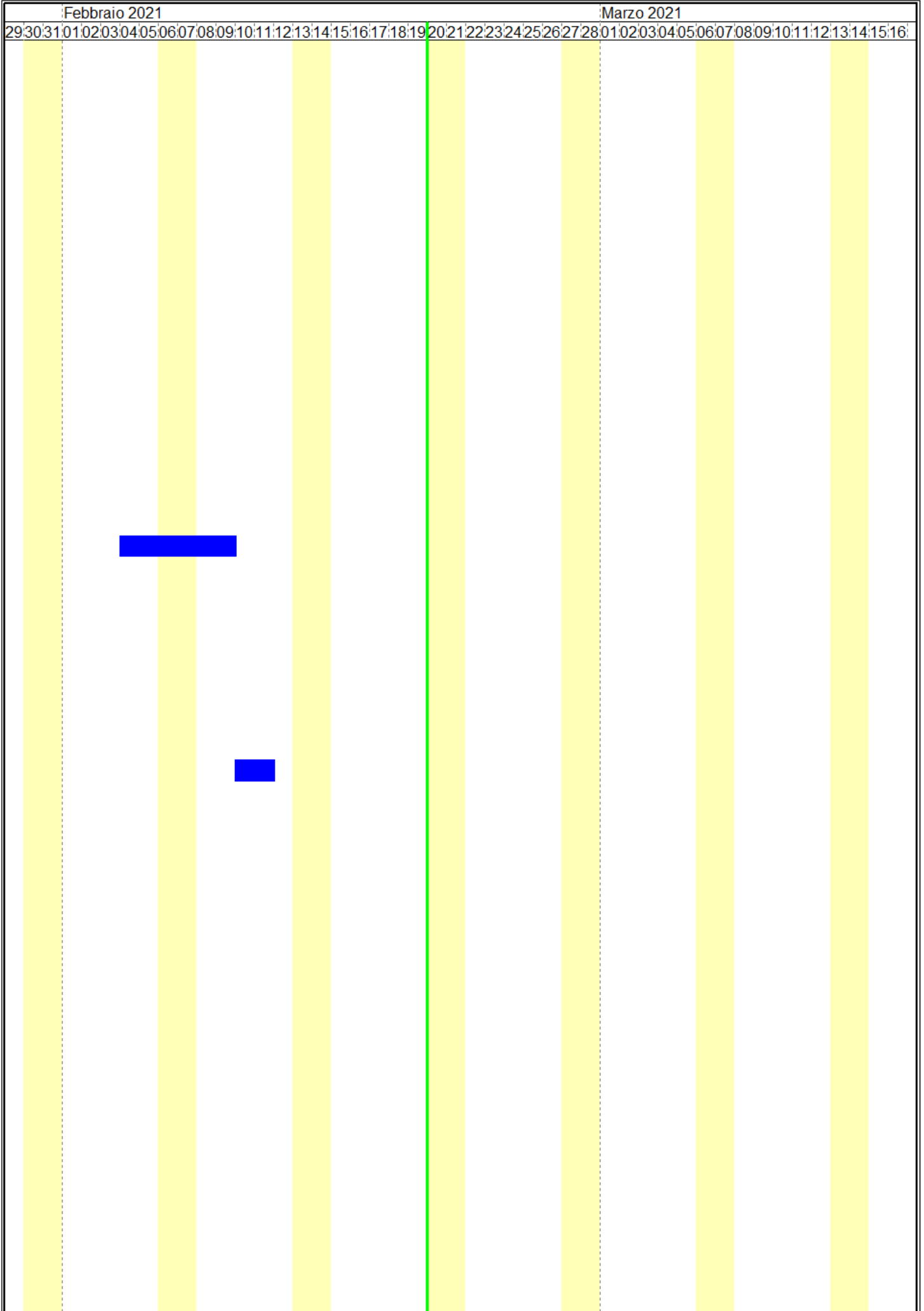

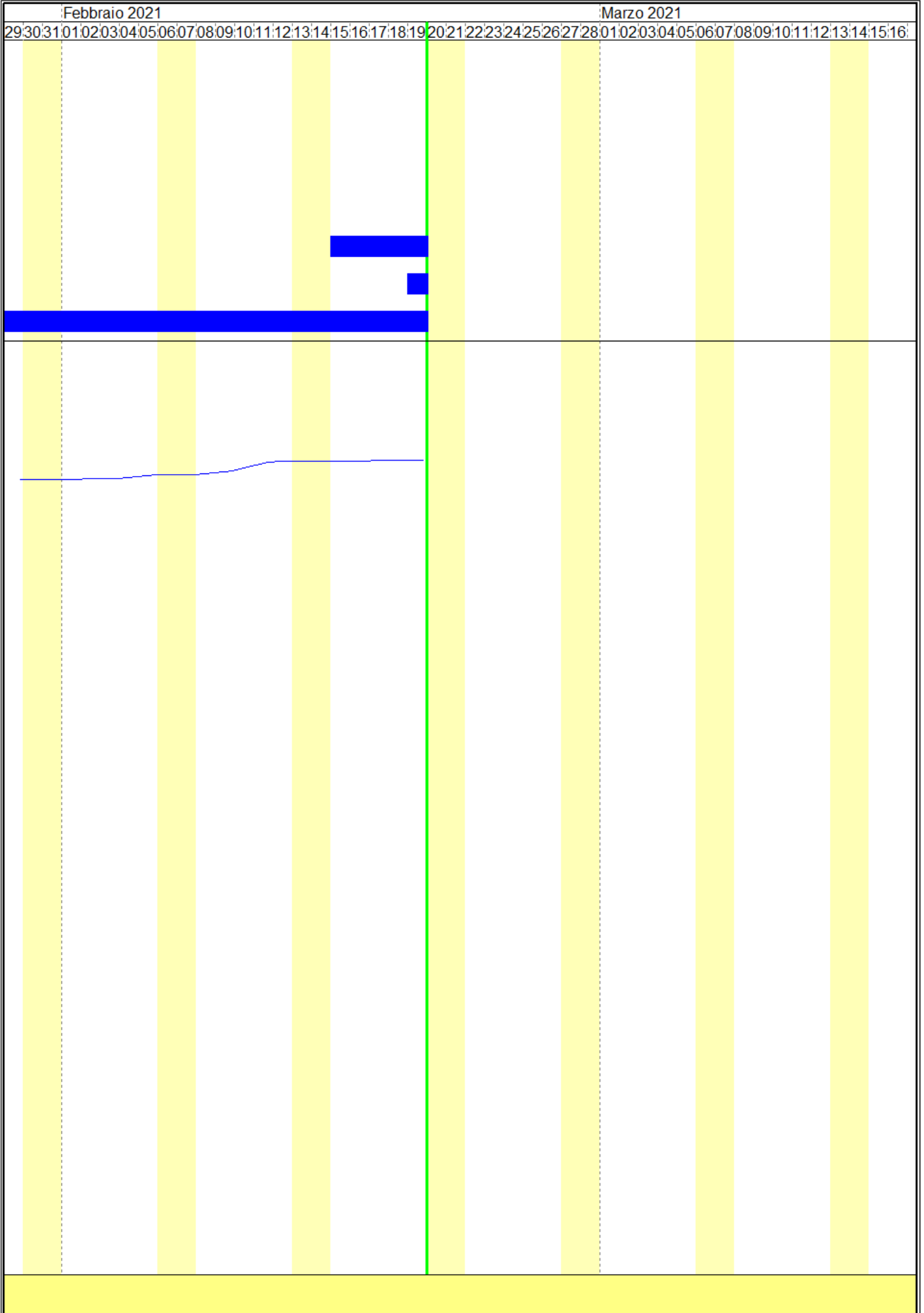

Pavia

Provincia di Pavia

Tabella Attività

OGGETTO: MANUTENZIONE STRAORDINARIA DEL PALAZO MEZZABARBA -
(cod. int. 159)

COMMITTENTE: Comune di Pavia

Pavia , 30/06/2020

Il Tecnico
(dr. arch. Vito Pasi)

ATTIVITA'	PREVISTO		Inizio	Fine	GIORNI	
	euro	(%)			Lav.	Tot.
Allestimento del cantiere	0,00	0,000	12/10/2020	05/11/2020	11	13
<i>periodo 01</i>	<i>0,00</i>	<i>0,000</i>	<i>12/10/2020</i>	<i>14/10/2020</i>	<i>3</i>	<i>3</i>
<i>periodo 02</i>	<i>0,00</i>	<i>0,000</i>	<i>21/10/2020</i>	<i>22/10/2020</i>	<i>2</i>	<i>2</i>
<i>periodo 03</i>	<i>0,00</i>	<i>0,000</i>	<i>29/10/2020</i>	<i>05/11/2020</i>	<i>6</i>	<i>8</i>
Montaggio ponteggio zona intervento 1	9'151,43	5,450	14/10/2020	21/10/2020	6	8
Montaggio ponteggi zona intervento 2	7'246,74	4,316	23/10/2020	28/10/2020	4	6
Montaggio ponteggio zona intervento 3	743,88	0,443	02/11/2020	04/11/2020	3	3
Puntellamento strutture e inserimento putrelle - zona intervento 3	1'558,41	0,928	06/11/2020	12/11/2020	5	7
Rimozione impianti, serramenti, pavimenti ecc. - zona di intervento 3	794,00	0,473	12/11/2020	24/11/2020	9	13
Rimozione manto di copertura e lattioneria - Zona di intervento 2	2'865,08	1,706	29/10/2020	05/11/2020	6	8
Demolizioni tramezzature - zona di intervento 3	989,62	0,589	23/11/2020	24/11/2020	2	2
Demolizione orditura tetto - Zona di intervento 2	799,65	0,476	06/11/2020	11/11/2020	4	6
Perforazioni elementi opachi . Zona di intervento 3	348,92	0,208	25/11/2020	26/11/2020	2	2
Formazione nuova copertura - zona di intervento 2	11'580,30	6,896	16/11/2020	02/12/2020	13	17
Realizzazione sistema anticaduta - zona intervento 2	2'650,00	1,578	27/11/2020	04/12/2020	6	8
Opere da lattoniere - Zona di intervento 2	4'876,83	2,904	30/11/2020	04/12/2020	5	5
Impianto idrico sanitario - zona di intervento 3	4'043,40	2,408	30/11/2020	09/02/2021	11	16
<i>periodo 01</i>	<i>2'587,78</i>	<i>1,541</i>	<i>30/11/2020</i>	<i>09/12/2020</i>	<i>7</i>	<i>10</i>
<i>periodo 02</i>	<i>1'455,62</i>	<i>0,867</i>	<i>04/02/2021</i>	<i>09/02/2021</i>	<i>4</i>	<i>6</i>
Impianto elettrico e di riscaldamento - zona intervento 3	1'293,50	0,770	10/12/2020	30/12/2020	5	5
<i>periodo 01</i>	<i>517,40</i>	<i>0,308</i>	<i>10/12/2020</i>	<i>11/12/2020</i>	<i>2</i>	<i>2</i>
<i>periodo 02</i>	<i>776,10</i>	<i>0,462</i>	<i>28/12/2020</i>	<i>30/12/2020</i>	<i>3</i>	<i>3</i>
Formazione sottofondi - Zona di intervento 3	124,91	0,074	14/12/2020	17/12/2020	4	4
Divisori e contrisoffitti - zona intervento 3	2'569,22	1,530	18/12/2020	07/01/2021	12	21
Intonaci interni - zona di intervento 3	1'079,81	0,643	08/01/2021	14/01/2021	5	7
Pavimenti e rivestimenti - zona intervento 3	2'384,72	1,420	14/01/2021	26/01/2021	9	13
Porte interne - zona intervento 3	1'793,69	1,068	10/02/2021	11/02/2021	2	2
Rimozione depositi, disinfestazione e pulizia intonaci - zona intervento 1	24'477,08	14,576	22/10/2020	10/11/2020	14	20
Consolidamento intonaci - zona di intervento 1	11'702,43	6,969	04/11/2020	20/11/2020	13	17
Sistemazione intonaci verso cortiletto - zona intervento 2	1'271,76	0,757	16/11/2020	18/11/2020	3	3
Stuccatura intonaci . zona intervento 1	8'199,19	4,883	23/11/2020	30/11/2020	6	8
Tinteggiature e protezione intonaci - zona intervento 1	24'981,23	14,877	30/11/2020	14/12/2020	10	15
Tinteggiatura e intonaci intervento 2	2'328,93	1,387	07/12/2020	14/12/2020	5	8
Tinteggiatura e intonaci - zona intervento 3	833,44	0,496	07/12/2020	11/12/2020	4	5

ATTIVITA'	PREVISTO		Inizio	Fine	GIORNI	
	euro	(%)			Lav.	Tot.
Rimozione depositi, disinfestazione e pulitura opere in pietra - zona intervento 1	5'338,24	3,179	26/10/2020	12/11/2020	14	18
Consolidamento opere in pietra - zona intervento 1	3'795,54	2,260	13/11/2020	25/11/2020	9	13
Stuccature e integrazioni opere in pietra - zona intervento 1	1'193,78	0,711	26/11/2020	04/12/2020	7	9
Protezioni opere in pietra - zona intervento 1	6'665,24	3,969	07/12/2020	11/12/2020	4	5
Pulizia stucchi - zona intervento 1	243,84	0,145	14/12/2020	21/12/2020	6	8
Consolidamento e riadesione stucchi - zona intervento 1	902,53	0,537	21/12/2020	31/12/2020	8	11
Stuccatura e integrazione plastica stucchi - zona intervento 1	4'707,58	2,803	04/01/2021	18/01/2021	10	15
Ripristino dorature stucchi - zona di intervento 1	1'188,98	0,708	14/01/2021	18/01/2021	3	5
Ripristino serramenti in legno - zona intervento 1	6'642,18	3,955	03/11/2020	30/11/2020	7	9
	<i>2'856,14</i>	<i>1,701</i>	<i>03/11/2020</i>	<i>05/11/2020</i>	<i>3</i>	<i>3</i>
	<i>3'786,04</i>	<i>2,255</i>	<i>25/11/2020</i>	<i>30/11/2020</i>	<i>4</i>	<i>6</i>
Ripristini opere in ferro - zona intervento 1	1'418,05	0,844	30/11/2020	04/12/2020	5	5
Smobilizzo ponteggio zona intervento 1	1'000,00	0,596	07/01/2021	13/01/2021	5	7
Smontaggio ponteggi zona intervento 2	700,00	0,417	25/01/2021	26/01/2021	2	2
Smontaggio ponteggio zona intervento 3	200,00	0,119	15/02/2021	19/02/2021	5	5
Smobilizzo cantiere	0,00	0,000	19/02/2021	19/02/2021	1	1
ONERI SICUREZZA DIRETTI	3'239,32	1,929	12/10/2020	19/02/2021	91	131
Pavia , 30/06/2020						
Tecnico dr. arch. Vito Pasi						

Pavia

Provincia di Pavia

Tabella Date e Importi

OGGETTO: MANUTENZIONE STRAORDINARIA DEL PALAZO MEZZABARBA -
(cod. int. 159)

COMMITTENTE: Comune di Pavia

Pavia , 30/06/2020

Il Tecnico
(dr. arch. Vito Pasi)

DATA	IMPORTI PREVISTI		
	Parziale euro	Progressivo euro	(%)
12/10/2020	35,60	35,60	0,021
13/10/2020	35,60	71,19	0,042
14/10/2020	1'560,84	1'632,03	0,972
15/10/2020	1'560,84	3'192,86	1,901
16/10/2020	1'560,84	4'753,70	2,831
19/10/2020	1'560,84	6'314,53	3,760
20/10/2020	1'560,84	7'875,37	4,690
21/10/2020	1'560,84	9'436,21	5,619
22/10/2020	1'783,96	11'220,17	6,682
23/10/2020	3'595,64	14'815,81	8,823
26/10/2020	3'976,95	18'792,76	11,191
27/10/2020	3'976,95	22'769,71	13,560
28/10/2020	3'976,95	26'746,66	15,928
29/10/2020	2'642,78	29'389,44	17,502
30/10/2020	2'642,78	32'032,21	19,075
02/11/2020	2'890,74	34'922,95	20,797
03/11/2020	3'842,78	38'765,73	23,085
04/11/2020	4'742,97	43'508,70	25,910
05/11/2020	4'495,01	48'003,70	28,587
06/11/2020	3'577,04	51'580,75	30,717
09/11/2020	3'577,04	55'157,79	32,847
10/11/2020	3'577,04	58'734,83	34,977
11/11/2020	1'828,68	60'563,51	36,066
12/11/2020	1'716,99	62'280,50	37,089
13/11/2020	1'445,73	63'726,23	37,950
16/11/2020	2'760,45	66'486,68	39,593
17/11/2020	2'760,45	69'247,12	41,237
18/11/2020	2'760,45	72'007,57	42,881
19/11/2020	2'336,53	74'344,09	44,273
20/11/2020	2'336,53	76'680,62	45,664
23/11/2020	3'297,68	79'978,30	47,628
24/11/2020	3'297,68	83'275,98	49,592
25/11/2020	3'835,62	87'111,60	51,876
26/11/2020	3'584,43	90'696,03	54,010
27/11/2020	3'851,64	94'547,67	56,304
30/11/2020	7'978,42	102'526,08	61,055
01/12/2020	5'665,38	108'191,46	64,429
02/12/2020	5'665,37	113'856,84	67,803
03/12/2020	4'774,58	118'631,42	70,646
04/12/2020	4'774,59	123'406,01	73,489
07/12/2020	5'243,86	128'649,87	76,612
09/12/2020	5'243,86	133'893,73	79,735
10/12/2020	5'132,88	139'026,61	82,792
11/12/2020	5'132,88	144'159,48	85,848
14/12/2020	3'071,37	147'230,86	87,677
15/12/2020	107,46	147'338,32	87,741
16/12/2020	107,46	147'445,78	87,805
17/12/2020	107,47	147'553,25	87,869
18/12/2020	290,34	147'843,59	88,042
21/12/2020	403,15	148'246,75	88,282
22/12/2020	362,51	148'609,26	88,498
23/12/2020	362,51	148'971,77	88,714
24/12/2020	362,51	149'334,29	88,930
28/12/2020	621,21	149'955,50	89,300
29/12/2020	621,21	150'576,72	89,670
30/12/2020	621,21	151'197,93	90,040
31/12/2020	362,52	151'560,45	90,256
04/01/2021	720,46	152'280,91	90,685
05/01/2021	720,46	153'001,37	91,114
07/01/2021	920,45	153'921,82	91,662
08/01/2021	922,32	154'844,14	92,211
11/01/2021	922,32	155'766,45	92,760
12/01/2021	922,32	156'688,77	93,310
13/01/2021	922,32	157'611,09	93,859

DATA	IMPORTI PREVISTI		
	Parziale euro	Progressivo euro	(%)
14/01/2021	1'383,61	158'994,70	94,683
15/01/2021	1'167,65	160'162,35	95,378
18/01/2021	1'167,66	161'330,01	96,074
19/01/2021	300,57	161'630,57	96,253
20/01/2021	300,57	161'931,14	96,432
21/01/2021	300,57	162'231,70	96,610
22/01/2021	300,57	162'532,27	96,789
25/01/2021	650,57	163'182,83	97,177
26/01/2021	650,57	163'833,40	97,564
27/01/2021	35,60	163'869,00	97,586
28/01/2021	35,60	163'904,60	97,607
29/01/2021	35,60	163'940,19	97,628
01/02/2021	35,60	163'975,79	97,649
02/02/2021	35,60	164'011,39	97,670
03/02/2021	35,60	164'046,98	97,692
04/02/2021	399,50	164'446,49	97,929
05/02/2021	399,50	164'845,99	98,167
08/02/2021	399,50	165'245,49	98,405
09/02/2021	399,51	165'645,00	98,643
10/02/2021	932,44	166'577,44	99,198
11/02/2021	932,45	167'509,89	99,754
12/02/2021	35,60	167'545,48	99,775
15/02/2021	75,60	167'621,08	99,820
16/02/2021	75,60	167'696,68	99,865
17/02/2021	75,60	167'772,28	99,910
18/02/2021	75,60	167'847,87	99,955
19/02/2021	75,60	167'923,47	100,000
Pavia , 30/06/2020			
Tecnico dr. arch. Vito Pasi			

Tariffa	Descrizione	UM	Previsto	Prezzo	Importo	Inizio	Fine	GG Lav.
1	Allestimento del cantiere		1	0.00	0.00	12/10/2020	05/11/2020	11
2	Montaggio ponteggio zona intervento 1	a corpo	1	9 151.43	9 151.43	14/10/2020	21/10/2020	6
3	Montaggio ponteggi zona intervento 2	a corpo	1	7 246.74	7 246.74	23/10/2020	28/10/2020	4
4	Montaggio ponteggio zona intervento 3	a corpo	1	743.88	743.88	02/11/2020	04/11/2020	3
5	Puntellamento strutture e inserimento putrelle - zona intervento 3	a corpo	1	1 558.41	1 558.41	06/11/2020	12/11/2020	5
6	Rimozione impianti, serramenti, pavimenti ecc. - zona di intervento 3		1	794.00	794.00	12/11/2020	24/11/2020	9
7	Rimozione manto di copertura e lattioneria - Zona di intervento 2	a corpo	1	2 865.08	2 865.08	29/10/2020	05/11/2020	6
8	Demolizioni tramezzature - zona di intervento 3	a corpo	1	989.62	989.62	23/11/2020	24/11/2020	2
9	Demolizione orditura tetto - Zona di intervento 2		1	799.65	799.65	06/11/2020	11/11/2020	4
10	Perforazioni elementi opachi . Zona di intervento 3	a corpo	1	348.92	348.92	25/11/2020	26/11/2020	2
11	Formazione nuova copertura - zona di intervento 2	a corpo	1	11 580.30	11 580.30	16/11/2020	02/12/2020	13
12	Realizzazione sistema anticaduta - zona intervento 2	a corpo	1	2 650.00	2 650.00	27/11/2020	04/12/2020	6
13	Opere da lattoniere - Zona di intervento 2	a corpo	1	4 876.83	4 876.83	30/11/2020	04/12/2020	5
14	Impianto idrico sanitario - zona di intervento 3	a corpo	1	4 043.40	4 043.40	30/11/2020	09/02/2021	11
15	Impianto elettrico e di riscaldamento - zona intervento 3	a corpo	1	1 293.50	1 293.50	10/12/2020	30/12/2020	5
16	Formazione sottofondi - Zona di intervento 3	a corpo	1	124.91	124.91	14/12/2020	17/12/2020	4
17	Divisori e contrisoffitti - zona intervento 3	a corpo	1	2 569.22	2 569.22	18/12/2020	07/01/2021	12
18	Intonaci interni - zona di intervento 3	a corpo	1	1 079.81	1 079.81	08/01/2021	14/01/2021	5
19	Pavimenti e rivestimenti - zona intervento 3	a corpo	1	2 384.72	2 384.72	14/01/2021	26/01/2021	9
20	Porte interne - zona intervento 3	a corpo	1	1 793.69	1 793.69	10/02/2021	11/02/2021	2
21	Rimozione depositi, disinfestazione e pulizia intonaci - zona intervento 1	a corpo	1	24 477.08	24 477.08	22/10/2020	10/11/2020	14
22	Consolidamento intonaci - zona di intervento 1	a corpo	1	11 702.43	11 702.43	04/11/2020	20/11/2020	13
23	Sistemazione intonaci verso cortiletto - zona intervento 2	a corpo	1	1 271.76	1 271.76	16/11/2020	18/11/2020	3
24	Stuccatura intonaci . zona intervento 1	a corpo	1	8 199.19	8 199.19	23/11/2020	30/11/2020	6
25	Tinteggiature e protezione intonaci - zona intervento 1	a corpo	1	24 981.23	24 981.23	30/11/2020	14/12/2020	10
26	Tinteggiatura e intonaci intervento 2	a corpo	1	2 328.93	2 328.93	07/12/2020	14/12/2020	5
27	Tinteggiatura e intonaci - zona intervento 3	a corpo	1	833.44	833.44	07/12/2020	11/12/2020	4
28	Rimozione depositi, disinfestazione e pulitura opere in pietra - zona intervento 1	a corpo	1	5 338.24	5 338.24	26/10/2020	12/11/2020	14
29	Consolidamento opere in pietra - zona intervento 1	a corpo	1	3 795.54	3 795.54	13/11/2020	25/11/2020	9
30	Stuccature e integrazioni opere in pietra - zona intervento 1	a corpo	1	1 193.78	1 193.78	26/11/2020	04/12/2020	7
31	Protezioni opere in pietra - zona intervento 1	a corpo	1	6 665.24	6 665.24	07/12/2020	11/12/2020	4

Tariffa	Descrizione	UM	Previsto	Prezzo	Importo	Inizio	Fine	GG Lav.
1	Allestimento del cantiere		1	0.00	0.00	12/10/2020	05/11/2020	11
2	Montaggio ponteggio zona intervento 1	a corpo	1	9 151.43	9 151.43	14/10/2020	21/10/2020	6
3	Montaggio ponteggi zona intervento 2	a corpo	1	7 246.74	7 246.74	23/10/2020	28/10/2020	4
4	Montaggio ponteggio zona intervento 3	a corpo	1	743.88	743.88	02/11/2020	04/11/2020	3
5	Puntellamento strutture e inserimento putrelle - zona intervento 3	a corpo	1	1 558.41	1 558.41	06/11/2020	12/11/2020	5
6	Rimozione impianti, serramenti, pavimenti ecc. - zona di intervento 3		1	794.00	794.00	12/11/2020	24/11/2020	9
7	Rimozione manto di copertura e lattioneria - Zona di intervento 2	a corpo	1	2 865.08	2 865.08	29/10/2020	05/11/2020	6
8	Demolizioni tramezzature - zona di intervento 3	a corpo	1	989.62	989.62	23/11/2020	24/11/2020	2
9	Demolizione orditura tetto - Zona di intervento 2		1	799.65	799.65	06/11/2020	11/11/2020	4
10	Perforazioni elementi opachi . Zona di intervento 3	a corpo	1	348.92	348.92	25/11/2020	26/11/2020	2
11	Formazione nuova copertura - zona di intervento 2	a corpo	1	11 580.30	11 580.30	16/11/2020	02/12/2020	13
12	Realizzazione sistema anticaduta - zona intervento 2	a corpo	1	2 650.00	2 650.00	27/11/2020	04/12/2020	6
13	Opere da lattoniere - Zona di intervento 2	a corpo	1	4 876.83	4 876.83	30/11/2020	04/12/2020	5
14	Impianto idrico sanitario - zona di intervento 3	a corpo	1	4 043.40	4 043.40	30/11/2020	09/02/2021	11
15	Impianto elettrico e di riscaldamento - zona intervento 3	a corpo	1	1 293.50	1 293.50	10/12/2020	30/12/2020	5
16	Formazione sottofondi - Zona di intervento 3	a corpo	1	124.91	124.91	14/12/2020	17/12/2020	4
17	Divisori e contrisoffitti - zona intervento 3	a corpo	1	2 569.22	2 569.22	18/12/2020	07/01/2021	12
18	Intonaci interni - zona di intervento 3	a corpo	1	1 079.81	1 079.81	08/01/2021	14/01/2021	5
19	Pavimenti e rivestimenti - zona intervento 3	a corpo	1	2 384.72	2 384.72	14/01/2021	26/01/2021	9
20	Porte interne - zona intervento 3	a corpo	1	1 793.69	1 793.69	10/02/2021	11/02/2021	2
21	Rimozione depositi, disinfestazione e pulizia intonaci - zona intervento 1	a corpo	1	24 477.08	24 477.08	22/10/2020	10/11/2020	14
22	Consolidamento intonaci - zona di intervento 1	a corpo	1	11 702.43	11 702.43	04/11/2020	20/11/2020	13
23	Sistemazione intonaci verso cortiletto - zona intervento 2	a corpo	1	1 271.76	1 271.76	16/11/2020	18/11/2020	3
24	Stuccatura intonaci . zona intervento 1	a corpo	1	8 199.19	8 199.19	23/11/2020	30/11/2020	6
25	Tinteggiature e protezione intonaci - zona intervento 1	a corpo	1	24 981.23	24 981.23	30/11/2020	14/12/2020	10
26	Tinteggiatura e intonaci intervento 2	a corpo	1	2 328.93	2 328.93	07/12/2020	14/12/2020	5
27	Tinteggiatura e intonaci - zona intervento 3	a corpo	1	833.44	833.44	07/12/2020	11/12/2020	4
28	Rimozione depositi, disinfestazione e pulitura opere in pietra - zona intervento 1	a corpo	1	5 338.24	5 338.24	26/10/2020	12/11/2020	14
29	Consolidamento opere in pietra - zona intervento 1	a corpo	1	3 795.54	3 795.54	13/11/2020	25/11/2020	9
30	Stuccature e integrazioni opere in pietra - zona intervento 1	a corpo	1	1 193.78	1 193.78	26/11/2020	04/12/2020	7
31	Protezioni opere in pietra - zona intervento 1	a corpo	1	6 665.24	6 665.24	07/12/2020	11/12/2020	4