

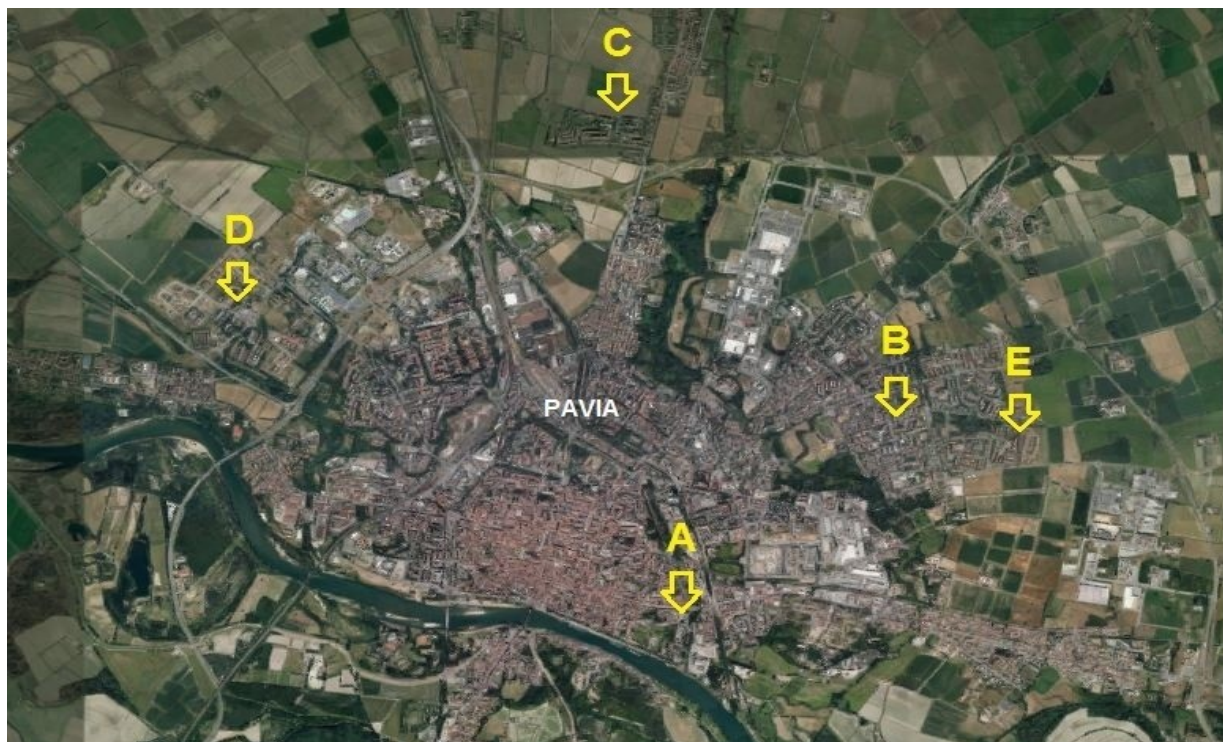

COMUNE DI PAVIA

SETTORE LAVORI PUBBLICI
SERVIZIO MANUTENZIONE
VIA SCOPOLI, 1
27100 PAVIA



“PERIFERIE”
POTENZIAMENTO DEI SERVIZI SOCIALI DI PROSSIMITA’,
INTERVENTI SUI SERVIZI PERIFERICI DEL BILANCIO PARTECIPATO.
(cod. int. POP147)

PROGETTO ESECUTIVO
ALLEGATO 16 – PIANO DI MANUTENZIONE
Art. 100, D. Lgs. n. 81 del 9 aprile 2008
Allegato XV, D. Lgs. 81/2008

GRUPPO DI LAVORO:

Responsabile del Procedimento: Arch. Luigi Abelli

Aspetti architettonici: Geom. Samuele Rota

Direttore dei lavori: Geom. Davide Doria

COLLABORATORI:

Pavia, li 07 Dicembre 2018

IL DIRIGENTE DEL SETTORE LL.PP.
(Arch. Mauro Mericco)

Acustici

01.01 - Solai

Codice	Elementi Manutenibili / Requisiti e Prestazioni / Controlli	Tipologia	Frequenza
01.01	Solai		
01.01.R03	Requisito: Isolamento acustico dai rumori aerei <i>E' l'attitudine a determinare un isolamento acustico dai rumori aerei tra due elementi spaziali sovrapposti.</i>		
01.01.R04	Requisito: Isolamento acustico dai rumori d'urto <i>E' l'attitudine a determinare un isolamento acustico dai rumori impattivi o d'urto dei solai.</i>		

01.03 - Controsoffitti

Codice	Elementi Manutenibili / Requisiti e Prestazioni / Controlli	Tipologia	Frequenza
01.03	Controsoffitti		
01.03.R01	Requisito: Isolamento acustico <i>I controsoffitti dovranno contribuire a fornire una adeguata resistenza al passaggio dei rumori.</i>		

01.04 - Coperture inclinate

Codice	Elementi Manutenibili / Requisiti e Prestazioni / Controlli	Tipologia	Frequenza
01.04	Coperture inclinate		
01.04.R06	Requisito: Isolamento acustico <i>La copertura dovrà essere realizzata in modo da fornire una adeguata resistenza al passaggio dei rumori e comunque in modo da ridurre i rumori aerei (da traffico, da vento, ecc.) e i rumori d'impatto (da pioggia, da grandine, ecc.).</i>		

01.05 - Coperture piane

Codice	Elementi Manutenibili / Requisiti e Prestazioni / Controlli	Tipologia	Frequenza
01.05	Coperture piane		
01.05.R05	Requisito: Isolamento acustico <i>La copertura dovrà essere realizzata in modo da fornire una adeguata resistenza al passaggio dei rumori e comunque in modo da ridurre i rumori aerei (da traffico, da vento, ecc.) e i rumori d'impatto (da pioggia, da grandine, ecc.).</i>		

01.07 - Rivestimenti esterni

Codice	Elementi Manutenibili / Requisiti e Prestazioni / Controlli	Tipologia	Frequenza
01.07	Rivestimenti esterni		
01.07.R06	Requisito: Isolamento acustico <i>I rivestimenti dovranno fornire una adeguata resistenza al passaggio dei rumori.</i>		

01.08 - Rivestimenti interni

Codice	Elementi Manutenibili / Requisiti e Prestazioni / Controlli	Tipologia	Frequenza
--------	---	-----------	-----------

01.08	Rivestimenti interni		
01.08.R05	Requisito: Isolamento acustico <i>I rivestimenti dovranno fornire una adeguata resistenza al passaggio dei rumori.</i>		

01.09 - Infissi esterni

Codice	Elementi Manutenibili / Requisiti e Prestazioni / Controlli	Tipologia	Frequenza
01.09	Infissi esterni		
01.09.R05	Requisito: Isolamento acustico <i>E' l'attitudine a fornire un'ideale resistenza al passaggio dei rumori. Il livello di isolamento richiesto varia in funzione della tipologia e del tipo di attività svolta e in funzione della classe di destinazione d'uso del territorio.</i>		
01.09.02.C12	Controllo: Controllo vetri	Controllo a vista	ogni 6 mesi
01.09.01.C14	Controllo: Controllo vetri	Controllo a vista	ogni 6 mesi
01.09.02.C03	Controllo: Controllo guarnizioni di tenuta	Controllo a vista	ogni 12 mesi
01.09.01.C04	Controllo: Controllo guarnizioni di tenuta	Controllo a vista	ogni 12 mesi

01.10 - Infissi interni

Codice	Elementi Manutenibili / Requisiti e Prestazioni / Controlli	Tipologia	Frequenza
01.10	Infissi interni		
01.10.R02	Requisito: Isolamento acustico <i>E' l'attitudine a fornire un'ideale resistenza al passaggio dei rumori. Il livello di isolamento richiesto varia in funzione della tipologia e del tipo di attività svolta e in funzione della classe di destinazione d'uso del territorio.</i>		

01.14 - Impianto di distribuzione acqua fredda e calda

Codice	Elementi Manutenibili / Requisiti e Prestazioni / Controlli	Tipologia	Frequenza
01.14.03	Caldaia		
01.14.03.R01	Requisito: (Attitudine al) controllo del rumore prodotto <i>Le caldaie degli impianti idrici nel loro complesso devono mantenere il livello di rumore nell'ambiente esterno e in quelli abitativi entro i limiti prescritti dal D.P.C.M. 1.3.1991.</i>		

01.16 - Impianto di smaltimento acque reflue

Codice	Elementi Manutenibili / Requisiti e Prestazioni / Controlli	Tipologia	Frequenza
01.16	Impianto di smaltimento acque reflue		
01.16.R02	Requisito: (Attitudine al) controllo del rumore prodotto <i>Il sistema di scarico deve essere realizzato con materiali e componenti in grado di non emettere rumori.</i>		

01.17 - Impianto di riscaldamento

Codice	Elementi Manutenibili / Requisiti e Prestazioni / Controlli	Tipologia	Frequenza
01.17	Impianto di riscaldamento		
01.17.R01	Requisito: (Attitudine al) controllo del rumore prodotto <i>Gli impianti di riscaldamento devono garantire un livello di rumore nell'ambiente esterno e in quelli abitativi entro i limiti prescritti dal D.P.C.M. 1.3.1991.</i>		
01.17.01	Caldaia murale a gas		
01.17.01.R01	Requisito: (Attitudine al) controllo del rumore prodotto <i>I gruppi termici degli impianti di riscaldamento devono garantire un livello di rumore nell'ambiente esterno e in quelli abitativi entro i limiti prescritti dal D.P.C.M. 1.3.1991.</i>		
01.17.07	Scaldacqua a gas ad accumulo		

01.17.07.R01	Requisito: (Attitudine al) controllo del rumore prodotto <i>Gli scaldacqua a gas ed i relativi bruciatori devono garantire un livello di rumore nell'ambiente esterno e in quelli abitativi entro i limiti prescritti dal D.P.C.M. 1.3.1991.</i>		
01.17.08	Scaldacqua a gas istantanei		
01.17.08.R01	Requisito: (Attitudine al) controllo del rumore prodotto <i>Gli scaldacqua a gas ed i relativi bruciatori devono garantire un livello di rumore nell'ambiente esterno e in quelli abitativi entro i limiti prescritti dal D.P.C.M. 1.3.1991.</i>		

Adattabilità delle finiture

01.14 - Impianto di distribuzione acqua fredda e calda

Codice	Elementi Manutenibili / Requisiti e Prestazioni / Controlli	Tipologia	Frequenza
01.14	Impianto di distribuzione acqua fredda e calda		
01.14.R10	Requisito: Regolarità delle finiture <i>Gli elementi dell'impianto idrico sanitario devono essere realizzati nel rispetto della regola d'arte e devono presentare finiture superficiali integre.</i>		
01.14.01.C03	Controllo: Verifica dei flessibili	Revisione Controllo a vista	quando occorre ogni mese
01.14.01.C01	Controllo: Verifica ancoraggio		

	-		

Controllabilità tecnologica**01.17 - Impianto di riscaldamento**

Codice	Elementi Manutenibili / Requisiti e Prestazioni / Controlli	Tipologia	Frequenza
01.17.04	Contatori gas		
01.17.04.R01	Requisito: (Attitudine al) controllo della tenuta <i>I contatori devono essere realizzati con materiali in grado di evitare fughe di fluido.</i>		

Di funzionamento**01.14 - Impianto di distribuzione acqua fredda e calda**

Codice	Elementi Manutenibili / Requisiti e Prestazioni / Controlli	Tipologia	Frequenza
01.14.06	Piatto doccia		
01.14.06.R01	Requisito: (Attitudine al) controllo della portata dei fluidi <i>Gli apparecchi sanitari dell'impianto idrico sanitario devono essere in grado di garantire valori minimi di portata dei fluidi.</i>		

01.16 - Impianto di smaltimento acque reflue

Codice	Elementi Manutenibili / Requisiti e Prestazioni / Controlli	Tipologia	Frequenza
01.16	Impianto di smaltimento acque reflue		
01.16.R01	Requisito: Efficienza <i>I sistemi di scarico devono essere progettati ed installati in modo da non compromettere la salute e la sicurezza degli utenti e delle persone che si trovano all'interno dell'edificio.</i>		

01.17 - Impianto di riscaldamento

Codice	Elementi Manutenibili / Requisiti e Prestazioni / Controlli	Tipologia	Frequenza
01.17.02	Camini		
01.17.02.R01	Requisito: Resistenza all'acqua <i>I camini dovranno mantenere inalterate le proprie caratteristiche chimico-fisiche nel caso in cui venissero a contatto con l'acqua piovana.</i>		

Di manutenibilità**01.15 - Impianto di smaltimento acque meteoriche**

Codice	Elementi Manutenibili / Requisiti e Prestazioni / Controlli	Tipologia	Frequenza
01.15.03	Pozzetti e caditoie		
01.15.03.R04	Requisito: Pulibilità <i>Le caditoie ed i relativi dispositivi di tenuta devono essere autopulibili per assicurare la funzionalità dell'impianto.</i>		
01.15.03.C01	Controllo: Controllo generale	Ispezione	ogni 12 mesi

01.16 - Impianto di smaltimento acque reflue

Codice	Elementi Manutenibili / Requisiti e Prestazioni / Controlli	Tipologia	Frequenza
01.16.01	Collettori		
01.16.01.R04	Requisito: Pulibilità <i>I collettori fognari devono essere autopulibili per assicurare la funzionalità dell'impianto.</i>		
01.16.03.C01	Controllo: Controllo generale	Ispezione	ogni 12 mesi
01.16.01.C01	Controllo: Controllo generale	Ispezione	ogni 12 mesi
01.16.02	Pozzetti di scarico		
01.16.02.R03	Requisito: Pulibilità <i>I pozzetti devono essere autopulibili per assicurare la funzionalità dell'impianto.</i>		
01.16.03	Pozzetti e caditoie		
01.16.03.R04	Requisito: Pulibilità <i>Le caditoie ed i pozzetti devono essere autopulibili per assicurare la funzionalità dell'impianto.</i>		

Di stabilità**01.01 - Solai**

Codice	Elementi Manutenibili / Requisiti e Prestazioni / Controlli	Tipologia	Frequenza
01.01	Solai		
01.01.R02	Requisito: (Attitudine al) controllo della freccia massima <i>La freccia di inflessione di un solaio costituisce il parametro attraverso il quale viene giudicata la deformazione sotto carico e la sua elasticità.</i>	Controllo a vista Controllo a vista	ogni 12 mesi ogni 12 mesi
01.01.01.C01	Controllo: Controllo strutture		
01.01.02.C01	Controllo: Controllo strutture		
01.01.R09	Requisito: Resistenza agli urti <i>I solai, sottoposti ad urti convenzionali di un corpo con determinate caratteristiche dotato di una certa energia, non devono essere né attraversati, né tantomeno spostarsi, né produrre la caduta di pezzi pericolosi per gli utenti.</i>	Controllo a vista Controllo a vista	ogni 12 mesi ogni 12 mesi
01.01.R13	Requisito: Resistenza meccanica <i>I solai devono contrastare in modo efficace la manifestazione di eventuali rotture, o deformazioni rilevanti, causate dall'azione di possibili sollecitazioni.</i>		
01.01.01.C01	Controllo: Controllo strutture		
01.01.02.C01	Controllo: Controllo strutture		

Codice	Elementi Manutenibili / Requisiti e Prestazioni / Controlli	Tipologia	Frequenza
01.02	Pareti interne		
01.02.R08	Requisito: Resistenza agli urti <i>Le pareti debbono essere in grado di sopportare urti (definiti dall'energia cinetica di urti-tipo o convenzionali di corpi duri, come di oggetti scagliati, o molli, come il peso di un corpo che cade) che non debbono compromettere la stabilità della parete, né provocare il distacco di elementi o frammenti pericolosi a carico degli utenti.</i>	Controllo a vista	ogni 12 mesi
01.02.01.C01	Controllo: Controllo generale delle parti a vista		
01.02.R09	Requisito: Resistenza ai carichi sospesi <i>Le pareti debbono essere in grado di sopportare il peso di carichi appesi minori (ad esempio quadri, insegne, ecc.) o altri di maggiore entità (mensole, arredi, ecc.)</i>		
01.02.R11	Requisito: Resistenza meccanica <i>Le pareti devono contrastare in modo efficace la manifestazione di eventuali rotture, o deformazioni rilevanti, causate dall'azione di possibili sollecitazioni.</i>		
01.02.01			

Codice	Elementi Manutenibili / Requisiti e Prestazioni / Controlli	Tipologia	Frequenza
01.04	Coperture inclinate		
01.04.R13	Requisito: Resistenza al vento <i>La copertura deve resistere alle azioni e depressioni del vento tale da non compromettere la stabilità e la funzionalità degli strati che la costituiscono.</i>		

01.04.02.C01	Controllo: Controllo dello stato	Controllo a vista	ogni 6 mesi
01.04.08.C01	Controllo: Controllo manto di copertura		Controllo a vista
01.04.04.C01	Controllo: Controllo dello stato	Controllo a vista	ogni 12 mesi
01.04.01.C01	Controllo: Controllo dello stato	Controllo a vista	ogni 12 mesi
01.04.R16	Requisito: Resistenza meccanica <i>La copertura deve garantire una resistenza meccanica rispetto alle condizioni di carico (carichi concentrati e distribuiti) di progetto in modo da garantire la stabilità e la stabilità degli strati costituenti. Inoltre vanno considerate le caratteristiche dello strato di supporto che dovranno essere</i>	Controllo a vista	ogni 12 mesi
01.04.01.C01	<i>adeguate alle sollecitazioni e alla resistenza degli elementi di tenuta.</i> Controllo: Controllo dello stato		
01.04.02	Canali di gronda e pluviali		
01.04.02.R01	Requisito: Resistenza meccanica per canali di gronda e pluviali <i>I canali di gronda e le pluviali della copertura dovranno garantire una resistenza meccanica rispetto</i>	Controllo a vista	ogni 6 mesi
01.04.02.C01	<i>alle condizioni d'uso.</i> Controllo: Controllo dello stato		
01.04.03	Comignoli e terminali		
01.04.03.R01	Requisito: Resistenza al vento per comignoli e terminali <i>I comignoli e terminali della copertura dovranno resistere alle azioni e depressioni del vento tale da</i>	Controllo a vista	ogni 12 mesi
01.04.03.C01	<i>non compromettere la stabilità e la funzionalità degli strati che la costituiscono.</i> Controllo: Controllo dello stato		
01.04.03.R02	Requisito: Resistenza meccanica per comignoli e terminali <i>I comignoli e terminali della copertura dovranno garantire una resistenza meccanica rispetto alle</i>	Controllo a vista	ogni 12 mesi
01.04.03.C01	<i>condizioni di carico (carichi concentrati e distribuiti) di progetto in modo da garantire la stabilità e la</i> <i>stabilità degli strati costituenti.</i> Controllo: Controllo dello stato		
01.04.04	Parapetti ed elementi di coronamento		
01.04.04.R01	Requisito: Resistenza meccanica per parapetti ed elementi di coronamento <i>Gli elementi costituenti i parapetti ed elementi di coronamento della copertura dovranno garantire una</i>	Controllo a vista	ogni 12 mesi
01.04.04.C01	<i>resistenza meccanica rispetto alle condizioni di carico e di progetto.</i> Controllo: Controllo dello stato		
01.04.08	Strato di tenuta in tegole		
01.04.08.R02	Requisito: Resistenza meccanica per strato di tenuta in tegole <i>Lo strato di tenuta in tegole della copertura deve garantire una resistenza meccanica rispetto alle</i>		
01.04.10	<i>condizioni di carico (carichi concentrati e distribuiti) di progetto in modo da garantire la stabilità e la</i> <i>stabilità degli strati costituenti. Inoltre vanno considerate le caratteristiche e la densità dello strato di</i> <i>supporto che dovranno essere adeguate alle sollecitazioni e alla resistenza degli elementi di tenuta.</i>		
01.04.10	Struttura in legno		
01.04.10.R01	Requisito: Resistenza meccanica per struttura in legno <i>I materiali costituenti la struttura devono garantire una resistenza meccanica rispetto alle condizioni di</i>	Controllo a vista	ogni 12 mesi
01.04.10.C01	<i>carico (carichi concentrati e distribuiti) di progetto in modo da garantire la stabilità e la stabilità degli</i> <i>strati costituenti. Inoltre vanno considerate le caratteristiche e la densità dello strato di supporto che</i> <i>dovranno essere adeguate alle sollecitazioni e alla resistenza degli elementi di tenuta.</i> Controllo: Controllo struttura		

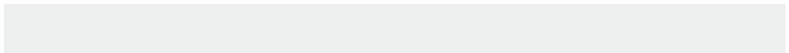

Codice	Elementi Manutenibili / Requisiti e Prestazioni / Controlli	Tipologia	Frequenza
01.05	Coperture piane		
01.05.R13	Requisito: Resistenza al vento <i>La copertura deve resistere alle azioni e depressioni del vento tale da non compromettere la stabilità e</i> <i>la funzionalità degli strati che la costituiscono.</i>		

01.05.R16	<i>strato di supporto che dovranno essere adeguate alle sollecitazioni e alla resistenza degli elementi di tenuta.</i>		
01.05.13.C01	Controllo: Controllo dello stato	Controllo a vista	ogni 6 mesi
01.05.12.C01	Controllo: Controllo dello stato	Controllo a vista	ogni 6 mesi
01.05.10.C01	Controllo: Controllo dello stato	Controllo a vista	ogni 6 mesi
01.05.05.C01	Controllo: Controllo dello stato	Controllo a vista	ogni 6 mesi
01.05.16.C01	Controllo: Controllo struttura	Controllo a vista	ogni 12 mesi
01.05.15.C01	Controllo: Controllo struttura	Controllo a vista	ogni 12 mesi
01.05.01	Canali di gronda e pluviali		
01.05.01.R01	Requisito: Resistenza meccanica per canali di gronda e pluviali <i>I canali di gronda e le pluviali della copertura dovranno garantire una resistenza meccanica rispetto alle condizioni d'uso.</i>		
01.05.01.C01	Controllo: Controllo dello stato	Controllo a vista	ogni 6 mesi
01.05.02	Parapetti ed elementi di coronamento		
01.05.02.R01	Requisito: Resistenza meccanica per parapetti ed elementi di coronamento <i>Gli elementi costituenti i parapetti ed elementi di coronamento della copertura dovranno garantire una resistenza meccanica rispetto alle condizioni di carico e di progetto.</i>		
01.05.02.C01	Controllo: Controllo dello stato	Controllo a vista	ogni 12 mesi
01.05.13	Strato di tenuta all'aria		
01.05.13.R01	Requisito: Resistenza al vento per strato di tenuta all'aria <i>Gli strati di tenuta all'aria della copertura devono resistere alle azioni e depressioni del vento tale da non compromettere la stabilità e la funzionalità degli strati che la costituiscono.</i>		
01.05.14	Strato di tenuta con membrane sintetiche		
01.05.14.R06	Requisito: Resistenza meccanica per strato di tenuta con membrane sintetiche <i>Gli strati di tenuta della copertura devono garantire una resistenza meccanica rispetto alle condizioni di carico (carichi concentrati e distribuiti) di progetto in modo da garantire la stabilità e la stabilità degli strati costituenti. Inoltre vanno considerate le caratteristiche e la densità dello strato di supporto che dovranno essere adeguate alle sollecitazioni e alla resistenza degli elementi di tenuta.</i>		

01.06 - Impianto di smaltimento prodotti della combustione

Codice	Elementi Manutenibili / Requisiti e Prestazioni / Controlli	Tipologia	Frequenza
01.06	Impianto di smaltimento prodotti della combustione		
01.06.R01	Requisito: (Attitudine al) controllo della tenuta <i>Gli elementi dell'impianto di smaltimento dei prodotti della combustione devono essere idonei a non lasciare passare fumi.</i>		
01.06.01.C03	Controllo: Controllo tiraggio	Ispezione strumentale	ogni 12 mesi
01.06.01.C02	Controllo: Controllo generale	Ispezione a vista	ogni 12 mesi
01.06.01.C01	Controllo: Controllo della tenuta	Ispezione strumentale	ogni 2 anni
01.06.01	Canne fumarie collettive		
01.06.01.R02	Requisito: Resistenza al vento <i>Gli elementi ed i materiali delle canne fumarie devono essere in grado di contrastare in modo efficace il prodursi di deformazioni o rotture sotto l'azione del vento.</i>		

01.07 - Rivestimenti esterni

Codice	Elementi Manutenibili / Requisiti e Prestazioni / Controlli	Tipologia	Frequenza
01.07	Rivestimenti esterni		
01.07.R13	Requisito: Resistenza agli urti <i>I rivestimenti unitamente alle pareti dovranno essere in grado di sopportare urti (definiti dall'energia cinetica di urti-tipo o convenzionali di corpi duri, come di oggetti scagliati, o molli, come il peso di un corpo che cade) che non debbono compromettere la stabilità della parete, né provocare il distacco di elementi o frammenti pericolosi a carico degli utenti.</i>		
01.07.R16	Requisito: Resistenza al vento		

01.07.R18	<i>I rivestimenti unitamente alle pareti dovranno resistere alle azioni e depressioni del vento tale da non compromettere la stabilità e la funzionalità degli strati che le costituiscono.</i>		
	Requisito: Resistenza meccanica <i>I rivestimenti unitamente alle pareti dovranno limitare la manifestazione di eventuali rotture, o deformazioni rilevanti, causate dall'azione di possibili sollecitazioni.</i>		

01.08 - Rivestimenti interni

Codice	Elementi Manutenibili / Requisiti e Prestazioni / Controlli	Tipologia	Frequenza
01.08	Rivestimenti interni		
01.08.R12	Requisito: Resistenza agli urti <i>I rivestimenti unitamente alle pareti dovranno essere in grado di sopportare urti (definiti dall'energia cinetica di urti-tipo o convenzionali di corpi duri, come di oggetti scagliati, o molli, come il peso di un corpo che cade) che non debbono compromettere la stabilità della parete, né provocare il distacco di elementi o frammenti pericolosi a carico degli utenti.</i>	Controllo a vista	ogni 12 mesi
01.08.R13	Requisito: Resistenza ai carichi sospesi <i>I rivestimenti unitamente alle pareti debbono essere in grado di sopportare il peso di carichi appesi minori (ad esempio quadri, insegne, ecc.) o altri di maggiore entità (mensole, arredi, ecc.)</i>		
01.08.R15	Requisito: Resistenza meccanica <i>I rivestimenti unitamente alle pareti dovranno limitare la manifestazione di eventuali rotture, o deformazioni rilevanti, causate dall'azione di possibili sollecitazioni.</i>		
01.08.03.C01	Controllo: Controllo generale delle parti a vista		

01.09 - Infissi esterni

Codice	Elementi Manutenibili / Requisiti e Prestazioni / Controlli	Tipologia	Frequenza
01.09	Infissi esterni		
01.09.R14	Requisito: Resistenza agli urti <i>Gli infissi dovranno essere in grado di sopportare urti (definiti dall'energia cinetica di urti-tipo o convenzionali di corpi duri, come di oggetti scagliati, o molli, come il peso di un corpo che cade) che non debbono compromettere la stabilità degli stessi; né provocare il distacco di elementi o frammenti pericolosi a carico degli utenti.</i>	Controllo a vista Controllo a vista Controllo a vista Controllo a vista Controllo a vista Controllo a vista Controllo a vista Controllo a vista	ogni 6 mesi ogni 6 mesi ogni 12 mesi ogni 12 mesi ogni 6 mesi ogni 6 mesi ogni 12 mesi ogni 12 mesi
01.09.02.C12	Controllo: Controllo vetri		
01.09.01.C14	Controllo: Controllo vetri		
01.09.02.C03	Controllo: Controllo guarnizioni di tenuta		
01.09.01.C04	Controllo: Controllo guarnizioni di tenuta		
01.09.R17	Requisito: Resistenza al vento <i>Gli infissi debbono resistere alle azioni e depressioni del vento in modo da garantire la sicurezza degli utenti e assicurare la durata e la funzionalità nel tempo. Inoltre essi devono sopportare l'azione del vento senza compromettere la funzionalità degli elementi che li costituiscono.</i>		
01.09.02.C12	Controllo: Controllo vetri		
01.09.01.C14	Controllo: Controllo vetri		
01.09.02.C03	Controllo: Controllo guarnizioni di tenuta		
01.09.01.C04	Controllo: Controllo guarnizioni di tenuta		

01.10 - Infissi interni

Codice	Elementi Manutenibili / Requisiti e Prestazioni / Controlli	Tipologia	Frequenza
01.10	Infissi interni		
01.10.R10	Requisito: Resistenza agli urti <i>Gli infissi dovranno essere in grado di sopportare urti (definiti dall'energia cinetica di urti-tipo o convenzionali di corpi duri, come di oggetti scagliati, o molli, come il peso di un corpo che cade) che non debbono compromettere la stabilità degli stessi; né provocare il distacco di elementi o frammenti pericolosi a carico degli utenti.</i>	Controllo a vista Controllo a vista Controllo a vista	ogni 12 mesi ogni 12 mesi ogni 12 mesi
01.10.02.C04	Controllo: Controllo parti in vista		
01.10.02.C02	Controllo: Controllo integrazioni sistemi antifurto		
01.10.02.C01	Controllo: Controllo delle serrature		

01.11 - Scale e rampe

Codice	Elementi Manutenibili / Requisiti e Prestazioni / Controlli	Tipologia	Frequenza
01.11	Scale e rampe		
01.11.R04	Requisito: Resistenza agli urti <i>I materiali di rivestimento delle scale devono essere in grado di resistere agli urti prodotti dalla caduta di oggetti di impiego comune senza che si manifestino fessurazioni, deformazioni, ecc..</i>	Controllo a vista Controllo a vista Controllo a vista	ogni 12 mesi ogni 12 mesi ogni 12 mesi
01.11.R08	Requisito: Resistenza meccanica <i>Gli elementi strutturali costituenti le scale devono contrastare in modo efficace la manifestazione di eventuali rotture, o deformazioni rilevanti, causate dall'azione di possibili sollecitazioni.</i>		
01.11.01.C03	Controllo: Controllo rivestimenti pedate e alzate		
01.11.01.C02	Controllo: Controllo strutture		
01.11.01.C01	Controllo: Controllo balaustre e corrimano		

01.12 - Pavimentazioni interne

Codice	Elementi Manutenibili / Requisiti e Prestazioni / Controlli	Tipologia	Frequenza
01.12.01	Rivestimenti cementizi		
01.12.01.R03	Requisito: Resistenza meccanica <i>Le pavimentazioni devono contrastare in modo efficace la manifestazione di eventuali rotture, o deformazioni rilevanti, causate dall'azione di possibili sollecitazioni.</i>		
01.12.02	Rivestimenti ceramici		
01.12.02.R02	Requisito: Resistenza meccanica <i>Le pavimentazioni devono contrastare in modo efficace la manifestazione di eventuali rotture, o deformazioni rilevanti, causate dall'azione di possibili sollecitazioni.</i>		
01.12.03	Rivestimenti lapidei		
01.12.03.R02	Requisito: Resistenza meccanica <i>Le pavimentazioni devono contrastare in modo efficace la manifestazione di eventuali rotture, o deformazioni rilevanti, causate dall'azione di possibili sollecitazioni.</i>		

01.13 - Balconi, logge e rampe scale

Codice	Elementi Manutenibili / Requisiti e Prestazioni / Controlli	Tipologia	Frequenza
01.13	Balconi, logge e rampe scale		
01.13.R03	Requisito: Protezione dalle cadute <i>Gli elementi costituenti i balconi, logge e passarelle devono assicurare le condizioni di sicurezza contro la caduta di cose e persone nel vuoto nel rispetto delle norme sulla sicurezza.</i>	Verifica Verifica	ogni 6 mesi ogni 6 mesi
01.13.03.C01 01.13.02.C01	Controllo: Controllo generale Controllo: Controllo generale		
01.13.R05	Requisito: Resistenza meccanica <i>Gli elementi strutturali costituenti i balconi, logge e passarelle devono contrastare in modo efficace la manifestazione di eventuali rotture, o deformazioni rilevanti, causate dall'azione di possibili sollecitazioni.</i>	Verifica Verifica	ogni 3 anni ogni 3 anni
01.13.05.C01	Controllo: Controllo generale		
01.13.04.C01	Controllo: Controllo generale		

01.14 - Impianto di distribuzione acqua fredda e calda

Codice	Elementi Manutenibili / Requisiti e Prestazioni / Controlli	Tipologia	Frequenza
01.14	Impianto di distribuzione acqua fredda e calda		
01.14.R03	Requisito: (Attitudine al) controllo della tenuta <i>Gli elementi dell'impianto idrico sanitario devono essere idonei ad impedire fughe dei fluidi in circolazione per garantire la funzionalità dell'impianto.</i>	Ispezione a vista Ispezione strumentale Registrazione	ogni mese ogni 6 mesi ogni anno
01.14.03.C08	Controllo: Controllo termostati, pressostati e valvole del sistema di sicurezza		
01.14.03.C09	Controllo: Misura dei rendimenti		
01.14.10.C04	Controllo: Controllo tenuta valvole		

01.14.10.C03	Controllo: Controllo tenuta	Controllo a vista Controllo	ogni anno
01.14.10.C02	Controllo: Controllo manovrabilità delle valvole		
01.14.09.C02	Controllo: Controllo tubazioni		
01.14.08.C01	Controllo: Controllo generale tubazioni		
01.14.07.C02	Controllo: Controllo gruppo di riempimento		
01.14.07.C01	Controllo: Controllo generale		
01.14.03.C10	Controllo: Verifica apparecchiature caldaia dei gruppi termici		
01.14.03.C07	Controllo: Controllo tenuta delle elettropompe dei bruciatori		
01.14.03.C06	Controllo: Controllo tenuta delle elettrovalvole dei bruciatori		
01.14.03.C03	Controllo: Controllo pompa del bruciatore		
01.14.01	Apparecchi sanitari e rubinetteria		
01.14.01.R03	Requisito: Resistenza a manovre e sforzi d'uso <i>Gli apparecchi sanitari e la rubinetteria devono essere in grado di contrastare in modo efficace il prodursi di deformazioni o rotture in seguito ad operazioni di manovra o di utilizzo.</i>	Ispezione a vista Controllo a vista	ogni mese ogni mese
01.14.02.C03	Controllo: Verifica rubinetteria		
01.14.01.C01	Controllo: Verifica ancoraggio		
01.14.05	Miscelatori meccanici		
01.14.05.R02	Requisito: (Attitudine al) controllo della tenuta <i>Gli elementi del miscelatore (otturatore, se previsto, deviatore a comando manuale o automatico) devono essere idonei ad impedire fughe dei fluidi per garantire la funzionalità dell'impianto.</i>	Ispezione a vista	ogni 3 mesi
01.14.05.C01	Controllo: Controllo generale		
01.14.06	Piatto doccia		
01.14.06.R02	Requisito: Resistenza agli agenti aggressivi chimici <i>I piatti doccia devono essere in grado di non emettere sostanze nocive se sottoposti all'azione di agenti aggressivi e/o chimici.</i>		
01.14.07	Serbatoi di accumulo		
01.14.07.R01	Requisito: (Attitudine al) controllo della tenuta <i>Gli elementi costituenti i serbatoi devono essere in grado di evitare fughe dei fluidi di alimentazione in modo da assicurare la durata e la funzionalità nel tempo.</i>		
01.14.09	Tubazioni multistrato		
01.14.09.R01	Requisito: Resistenza allo scollamento <i>Gli strati intermedi della tubazione devono resistere allo scollamento per evitare problemi di tenuta.</i>	Registrazione	ogni anno
01.14.09.C01	Controllo: Controllo tenuta strati		
01.14.10	Tubi in acciaio zincato		
01.14.10.R03	Requisito: Resistenza alle temperature e a sbalzi di temperature <i>Le tubazioni e gli elementi accessori devono essere in grado di contrastare in modo efficace il prodursi di deformazioni o rotture sotto l'azione di temperature elevate o a sbalzi delle stesse. Per tale scopo possono essere dotati di adeguati rivestimenti.</i>		
01.14.10.R04	Requisito: Resistenza meccanica <i>Le tubazioni e gli elementi accessori quali valvole e rubinetti devono essere in grado di contrastare in modo efficace il prodursi di deformazioni o rotture sotto l'azione di determinate sollecitazioni.</i>		
01.14.10.R05	Requisito: Stabilità chimico reattiva <i>Le tubazioni e gli elementi accessori quali valvole e rubinetti devono essere in grado di mantenere inalterate nel tempo le proprie caratteristiche chimico-fisiche.</i>		
01.14.11	Vasca da bagno		
01.14.11.R02	Requisito: Resistenza agli agenti aggressivi chimici <i>I piatti doccia devono essere in grado di non emettere sostanze nocive se sottoposti all'azione di agenti aggressivi e/o chimici.</i>		

01.15 - Impianto di smaltimento acque meteoriche

Codice	Elementi Manutenibili / Requisiti e Prestazioni / Controlli	Tipologia	Frequenza
01.15	Impianto di smaltimento acque meteoriche		

ione. __

01.15.R01	Requisito: Resistenza alla corrosione <i>Gli elementi dell'impianto smaltimento acque meteoriche devono essere in grado di contrastare in modo efficace il prodursi di fenomeni di corrosione.</i>		
01.15.01	Canali di gronda e pluviali in rame		
01.15.01.R02	Requisito: Resistenza al vento <i>I canali di gronda e le pluviali devono resistere alle azioni e depressioni del vento tale da non compromettere la stabilità e la funzionalità dell'intero impianto di smaltimento acque.</i>		
01.15.02	Collettori di scarico		
01.15.02.R01	Requisito: (Attitudine al) controllo della tenuta <i>I collettori fognari devono essere idonei ad impedire fughe dei fluidi assicurando così la durata e la funzionalità nel tempo.</i>		
01.15.02.R03	Requisito: Resistenza alle temperature e a sbalzi di temperatura <i>I collettori fognari devono essere in grado di contrastare in modo efficace il prodursi di deformazioni o rotture se sottoposti all'azione di temperature elevate o a sbalzi delle stesse.</i>		
01.15.03	Pozzetti e caditoie		
01.15.03.R02	Requisito: (Attitudine al) controllo della tenuta <i>Le caditoie ed i relativi dispositivi di tenuta devono essere idonei ad impedire fughe dei fluidi assicurando così la durata e la funzionalità nel tempo.</i>		
01.15.03.R05	Requisito: Resistenza alle temperature e a sbalzi di temperatura <i>I pozzetti ed i relativi dispositivi di tenuta devono essere in grado di contrastare in modo efficace il prodursi di deformazioni o rotture se sottoposti all'azione di temperature elevate o a sbalzi delle stesse.</i>		
01.15.03.R06	Requisito: Resistenza meccanica <i>Le caditoie ed i pozzetti devono essere in grado di contrastare in modo efficace il prodursi di deformazioni o rotture sotto l'azione di determinate sollecitazioni in modo da garantire la funzionalità dell'impianto.</i>		
01.15.04	Scossaline		
01.15.04.R02	Requisito: Resistenza al vento <i>Le scossaline devono resistere alle azioni e depressioni del vento tale da non comprometterne la stabilità e la funzionalità.</i>		
01.15.05	Supporti per canali di gronda		
01.15.05.R01	Requisito: Resistenza alla corrosione <i>I supporti per gronda di acciaio devono essere in grado di contrastare in modo efficace il prodursi di fenomeni di corrosione.</i>	Ispezione a vista	ogni 6 mesi
01.15.05.C01	Controllo: Controllo generale		
01.15.05.R02	Requisito: Resistenza meccanica <i>I supporti per canali di gronda devono essere in grado di non subire disgregazioni se sottoposti all'azione di carichi accidentali.</i>		

01.16 - Impianto di smaltimento acque reflue

Codice	Elementi Manutenibili / Requisiti e Prestazioni / Controlli	Tipologia	Frequenza
01.16.02	Pozzetti di scarico		
01.16.02.R04	Requisito: Resistenza meccanica <i>Le caditoie ed i pozzetti devono essere in grado di contrastare in modo efficace il prodursi di deformazioni o rotture sotto l'azione di determinate sollecitazioni.</i>		
01.16.03	Pozzetti e caditoie		
01.16.03.R05	Requisito: Resistenza alle temperature e a sbalzi di temperatura <i>I pozzetti ed i relativi dispositivi di tenuta devono essere in grado di contrastare in modo efficace il prodursi di deformazioni o rotture se sottoposti all'azione di temperature elevate o a sbalzi delle stesse.</i>		
01.16.03.R06	Requisito: Resistenza meccanica <i>Le caditoie ed i pozzetti devono essere in grado di contrastare in modo efficace il prodursi di deformazioni o rotture sotto l'azione di determinate sollecitazioni in modo da garantire la funzionalità dell'impianto.</i>		

01.16.05	Tubazioni in ghisa		
01.16.05.R02	Requisito: Resistenza alla corrosione <i>Le tubazioni in ghisa devono garantire una buona resistenza alla corrosione e pertanto devono essere opportunamente rivestite.</i>	Controllo a vista	ogni 12 mesi
01.16.05.C02	Controllo: Controllo generale		
01.16.05.R03	Requisito: Resistenza alla trazione <i>Le tubazioni, i raccordi e gli accessori devono resistere a sforzi di trazione che si possono verificare durante l'esercizio dell'impianto.</i>		
01.16.06	Tubazioni in polivinile non plastificato		
01.16.06.R02	Requisito: Resistenza a sbalzi di temperatura <i>Le tubazioni ed i relativi complementi non devono subire disgregazioni o dissoluzioni se sottoposti all'azione di temperature elevate.</i>	Controllo a vista	ogni 12 mesi
01.16.06.R03	Requisito: Resistenza all'urto <i>Le tubazioni devono essere in grado di resistere a sforzi che si verificano durante il funzionamento.</i>		
01.16.06.C02	Controllo: Controllo tenuta		

01.17 - Impianto di riscaldamento

Codice	Elementi Manutenibili / Requisiti e Prestazioni / Controlli	Tipologia	Frequenza
01.17	Impianto di riscaldamento		
01.17.R06	Requisito: (Attitudine al) controllo della tenuta <i>Gli impianti di riscaldamento devono essere realizzati con materiali e componenti idonei ad impedire fughe dei fluidi termovettori nonché dei combustibili di alimentazione.</i>	Ispezione a vista Controllo a vista Registrazione Controllo a vista Controllo Controllo a vista Ispezione a vista Ispezione a vista Ispezione a vista Ispezione strumentale Ispezione a vista Ispezione a vista Ispezione strumentale	ogni mese ogni 3 mesi ogni 12 mesi ogni 12 mesi ogni 12 mesi ogni 12 mesi ogni 12 mesi ogni 12 mesi ogni 12 mesi ogni 12 mesi ogni 12 mesi ogni 12 mesi ogni 12 mesi ogni 12 mesi
01.17.01.C06	Controllo: Controllo termostati, pressostati, valvole		
01.17.04.C01	Controllo: Controllo generale		
01.17.10.C05	Controllo: Controllo tenuta valvole		
01.17.10.C04	Controllo: Controllo tenuta tubazioni		
01.17.10.C03	Controllo: Controllo manovrabilità delle valvole		
01.17.10.C02	Controllo: Controllo generale		
01.17.06.C01	Controllo: Controllo generale dei radiatori		
01.17.05.C01	Controllo: Controllo generale valvole		
01.17.02.C02	Controllo: Controllo tiraggio		
01.17.01.C07	Controllo: Verifica aperture di ventilazione		
01.17.01.C05	Controllo: Controllo tenuta elettrovalvole dei bruciatori		
01.17.01.C02	Controllo: Controllo pompa del bruciatore		
01.17.02	Camini		
01.17.02.R02	Requisito: Resistenza meccanica <i>Gli elementi ed i materiali dei camini devono essere in grado di contrastare in modo efficace il prodursi di deformazioni o rotture sotto l'azione di forze.</i>	Ispezione a vista Controllo a vista Registrazione Controllo Controllo a vista Controllo a vista Ispezione a vista Ispezione strumentale	ogni 6 mesi ogni 6 mesi ogni 12 mesi ogni 12 mesi ogni 12 mesi ogni 12 mesi ogni 12 mesi ogni 2 anni
01.17.09.C01	Controllo: Controllo generale		
01.17.03.C01	Controllo: Controllo generale		
01.17.10.C05	Controllo: Controllo tenuta valvole		
01.17.10.C03	Controllo: Controllo manovrabilità delle valvole		
01.17.10.C02	Controllo: Controllo generale		
01.17.10.C01	Controllo: Controllo coibentazione		
01.17.06.C01	Controllo: Controllo generale dei radiatori		
01.17.02.C01	Controllo: Controllo della tenuta		
01.17.03	Coibente		
01.17.03.R01	Requisito: Resistenza meccanica <i>I materiali coibenti devono essere in grado di non subire disgregazioni sotto l'azione dei carichi che si verificano durante il funzionamento.</i>		
01.17.06	Radiatori		
01.17.06.R03	Requisito: Resistenza meccanica <i>I radiatori degli impianti di riscaldamento devono essere realizzati con materiali in grado di contrastare in modo efficace il prodursi di deformazioni o rotture sotto l'azione di determinate sollecitazioni.</i>		

01.17.07	Scaldacqua a gas ad accumulo		
01.17.07.R02	Requisito: Resistenza alle temperature e a sbalzi di temperature <i>Gli scaldacqua a gas devono essere realizzati con materiali in grado di contrastare in modo efficace il prodursi di deformazioni o rotture sotto l'azione di temperature elevate o sbalzi improvvisi delle stesse.</i>		
01.17.08	Scaldacqua a gas istantanei		
01.17.08.R02	Requisito: Resistenza alle temperature e a sbalzi di temperature <i>Gli scaldacqua a gas devono essere realizzati con materiali in grado di contrastare in modo efficace il prodursi di deformazioni o rotture sotto l'azione di temperature elevate o sbalzi improvvisi delle stesse.</i>		
01.17.10	Tubazioni in rame		
01.17.10.R02	Requisito: Resistenza alle temperature e a sbalzi di temperature <i>Le tubazioni devono essere realizzate con materiali in grado di contrastare in modo efficace il prodursi di deformazioni o rotture sotto l'azione di temperature elevate o sbalzi improvvisi delle stesse.</i>		
01.17.10.R03	Requisito: Resistenza meccanica <i>Le tubazioni devono essere realizzate con materiali in grado di contrastare in modo efficace il prodursi di deformazioni o rotture sotto l'azione di determinate sollecitazioni.</i>		
01.17.11	Valvole a saracinesca		
01.17.11.R02	Requisito: Resistenza a manovre e sforzi d'uso <i>Le valvole a saracinesca devono essere in grado di contrastare in modo efficace il prodursi di deformazioni o rotture in seguito ad operazioni di manovra o di utilizzo.</i>		

01.18 - Impianto di distribuzione del gas

Codice	Elementi Manutenibili / Requisiti e Prestazioni / Controlli	Tipologia	Frequenza
01.18	Impianto di distribuzione del gas		
01.18.R01	Requisito: Resistenza alla corrosione <i>Gli elementi dell'impianto di distribuzione gas devono essere in grado di contrastare in modo efficace il prodursi di fenomeni di corrosione.</i>		
01.18.01	Tubazioni in acciaio		
01.18.01.R01	Requisito: (Attitudine al) controllo della tenuta <i>Le tubazioni e gli elementi accessori quali valvole e rubinetti devono essere idonei ad impedire fughe dei fluidi in circolazione in modo da assicurare la durata e la funzionalità dell'impianto.</i>		
01.18.01.R03	Requisito: Resistenza meccanica <i>Le tubazioni e gli elementi accessori devono essere in grado di contrastare in modo efficace il prodursi di deformazioni o rotture sotto l'azione di determinate sollecitazioni.</i>		
01.18.02	Tubazioni in polietilene		
01.18.02.R02	Requisito: (Attitudine al) controllo della tenuta <i>Le tubazioni e gli elementi accessori quali valvole e rubinetti devono essere idonei ad impedire fughe dei fluidi in circolazione in modo da assicurare la durata e la funzionalità nel tempo.</i>		
01.18.02.R04	Requisito: Resistenza meccanica <i>Le tubazioni devono essere in grado di contrastare in modo efficace il prodursi di deformazioni o rotture sotto l'azione di determinate sollecitazioni.</i>		
01.18.03	Tubazioni in rame		
01.18.03.R02	Requisito: (Attitudine al) controllo della tenuta <i>Le tubazioni e gli elementi accessori quali valvole e rubinetti devono essere idonei ad impedire fughe dei fluidi in circolazione in modo da assicurare la durata e la funzionalità nel tempo.</i>		
01.18.03.R04	Requisito: Resistenza meccanica <i>Le tubazioni e gli elementi accessori quali valvole e rubinetti devono essere in grado di contrastare in modo efficace il prodursi di deformazioni o rotture sotto l'azione di determinate sollecitazioni.</i>		

01.19 - Impianto elettrico

Codice	Elementi Manutenibili / Requisiti e Prestazioni / Controlli	Tipologia	Frequenza
01.19	Impianto elettrico		
01.19.R08	Requisito: Resistenza meccanica <i>Gli impianti elettrici devono essere realizzati con materiali in grado di contrastare in modo efficace il prodursi di deformazioni o rotture sotto l'azione di determinate sollecitazioni.</i>		
01.19.08.C01	Controllo: Controllo generale	Controllo a vista	ogni mese
01.19.04.C01	Controllo: Controllo generale	Controllo a vista	ogni mese
01.19.03.C01	Controllo: Controllo generale	Controllo a vista	ogni mese
01.19.05.C03	Controllo: Verifica messa a terra	Controllo	ogni 2 mesi
01.19.01.C01	Controllo: Controllo generale	Controllo a vista	ogni 6 mesi

01.20 - Impianto di illuminazione

Codice	Elementi Manutenibili / Requisiti e Prestazioni / Controlli	Tipologia	Frequenza
01.20	Impianto di illuminazione		
01.20.R14	Requisito: Resistenza meccanica <i>Gli impianti di illuminazione devono essere realizzati con materiali in grado di contrastare in modo efficace il prodursi di deformazioni o rotture sotto l'azione di determinate sollecitazioni.</i>		
01.20.02.C01	Controllo: Controllo generale	Controllo a vista	ogni mese
01.20.01.C01	Controllo: Controllo generale	Controllo a vista	ogni mese

01.21 - Impianto di messa a terra

Codice	Elementi Manutenibili / Requisiti e Prestazioni / Controlli	Tipologia	Frequenza
01.21	Impianto di messa a terra		
01.21.R01	Requisito: Resistenza meccanica <i>Gli elementi ed i materiali dell'impianto di messa a terra devono essere in grado di contrastare in modo efficace il prodursi di deformazioni o rotture.</i>		
01.21.01.C01	Controllo: Controllo generale	Ispezione strumentale	ogni mese
01.21.03.C01	Controllo: Controllo generale	Ispezione a vista	ogni 12 mesi
01.21.02.C01	Controllo: Controllo generale	Ispezione a vista	ogni 12 mesi
01.21.01	Conduttori di protezione		
01.21.01.R01	Requisito: Resistenza alla corrosione <i>Gli elementi ed i materiali del sistema di dispersione dell'impianto di messa a terra devono essere in grado di contrastare in modo efficace il prodursi di fenomeni di corrosione.</i>		
01.21.01.C01	Controllo: Controllo generale	Ispezione strumentale	ogni mese
01.21.03.C01	Controllo: Controllo generale	Ispezione a vista	ogni 12 mesi
01.21.02.C01	Controllo: Controllo generale	Ispezione a vista	ogni 12 mesi
01.21.02	Sistema di dispersione		
01.21.02.R01	Requisito: Resistenza alla corrosione <i>Gli elementi ed i materiali del sistema di dispersione dell'impianto di messa a terra devono essere in grado di contrastare in modo efficace il prodursi di fenomeni di corrosione.</i>		
01.21.03	Sistema di equipotenzializzazione		
01.21.03.R01	Requisito: Resistenza alla corrosione <i>Il sistema di equipotenzializzazione dell'impianto di messa a terra deve essere in grado di contrastare in modo efficace il prodursi di fenomeni di corrosione.</i>		

01.22 - Impianto telefonico e citofonico

Codice	Elementi Manutenibili / Requisiti e Prestazioni / Controlli	Tipologia	Frequenza
01.22	Impianto telefonico e citofonico		
01.22.R03	Requisito: Resistenza meccanica <i>Gli elementi dell'impianto telefonico devono essere in grado di contrastare in modo efficace il prodursi di deformazioni o rotture che si dovessero verificare nelle condizioni di impiego.</i>		

Durabilità tecnologica

01.11 - Scale e rampe

Codice	Elementi Manutenibili / Requisiti e Prestazioni / Controlli	Tipologia	Frequenza
01.11	Scale e rampe		
01.11.R07	Requisito: Resistenza all'usura <i>I materiali di rivestimento di gradini e pianerottoli dovranno presentare caratteristiche di resistenza all'usura.</i>		
01.11.01.C03	Controllo: Controllo rivestimenti pedate e alzate	Controllo a vista	ogni 12 mesi
01.11.01.C01	Controllo: Controllo balaustre e corrimano	Controllo a vista	ogni 12 mesi

01.17 - Impianto di riscaldamento

Codice	Elementi Manutenibili / Requisiti e Prestazioni / Controlli	Tipologia	Frequenza
01.17	Impianto di riscaldamento		
01.17.R21	Requisito: Tenuta all'acqua e alla neve <i>Gli elementi costituenti l'impianto di riscaldamento posizionati all'esterno devono essere realizzati in modo da impedire infiltrazioni di acqua piovana al loro interno.</i>		

Facilità d'intervento

01.02 - Pareti interne

Codice	Elementi Manutenibili / Requisiti e Prestazioni / Controlli	Tipologia	Frequenza
01.02	Pareti interne		
01.02.R03	Requisito: Attrezzabilità <i>Le pareti debbono consentire l'installazione di arredi e attrezzature.</i>		

01.03 - Controsoffitti

Codice	Elementi Manutenibili / Requisiti e Prestazioni / Controlli	Tipologia	Frequenza
01.03	Controsoffitti		
01.03.R03	Requisito: Ispezionabilità <i>I controsoffitti dovranno consentire (in particolare per i tipi chiusi ispezionabili e aperti) la loro ispezionabilità e l'accesso agli impianti ove previsti.</i>		

01.04 - Coperture inclinate

Codice	Elementi Manutenibili / Requisiti e Prestazioni / Controlli	Tipologia	Frequenza
01.04	Coperture inclinate		
01.04.R17	Requisito: Sostituibilità <i>La copertura dovrà essere costituita da elementi tecnici e materiali che facilitano la collocazione di altri al loro posto.</i>		
01.04.01	Accessi alla copertura		
01.04.01.R01	Requisito: Accessibilità <i>Gli accessi alla copertura dovranno essere dimensionati ed organizzati in modo da essere raggiungibili e praticabili.</i>		

01.05 - Coperture piane

Codice	Elementi Manutenibili / Requisiti e Prestazioni / Controlli	Tipologia	Frequenza
01.05	Coperture piane		
01.05.R17	Requisito: Sostituibilità <i>La copertura dovrà essere costituita da elementi tecnici e materiali che facilitano la collocazione di altri al loro posto.</i>		

01.07 - Rivestimenti esterni

Codice	Elementi Manutenibili / Requisiti e Prestazioni / Controlli	Tipologia	Frequenza
01.07	Rivestimenti esterni		
01.07.R05	Requisito: Attrezzabilità <i>Le pareti ed i rivestimenti debbono consentire l'installazione di attrezzature.</i>		

01.08 - Rivestimenti interni

Codice	Elementi Manutenibili / Requisiti e Prestazioni / Controlli	Tipologia	Frequenza
--------	---	-----------	-----------

01.08	Rivestimenti interni		
01.08.R04	Requisito: Attrezzabilità <i>Le pareti ed i rivestimenti debbono consentire l'installazione di attrezzature.</i>		

01.09 - Infissi esterni

Codice	Elementi Manutenibili / Requisiti e Prestazioni / Controlli	Tipologia	Frequenza
01.09	Infissi esterni		
01.09.R10	Requisito: Pulibilità <i>Gli infissi devono consentire la rimozione di sporcizia, depositi, macchie, ecc.</i>		
01.09.02.C12	Controllo: Controllo vetri	Controllo a vista	ogni 6 mesi
01.09.01.C14	Controllo: Controllo vetri	Controllo a vista	ogni 6 mesi
01.09.02.C08	Controllo: Controllo persiane avvolgibili in plastica	Controllo a vista	ogni 12 mesi
01.09.02.C04	Controllo: Controllo guide di scorrimento	Controllo a vista	ogni 12 mesi
01.09.02.C02	Controllo: Controllo generale	Controllo a vista	ogni 12 mesi
01.09.01.C10	Controllo: Controllo persiane avvolgibili in plastica	Controllo a vista	ogni 12 mesi
01.09.01.C09	Controllo: Controllo persiane avvolgibili di legno	Controllo a vista	ogni 12 mesi
01.09.01.C05	Controllo: Controllo guide di scorrimento	Controllo a vista	ogni 12 mesi
01.09.01.C03	Controllo: Controllo generale	Controllo a vista	ogni 12 mesi
01.09.R21	Requisito: Riparabilità <i>Gli infissi dovranno essere collocati in modo da consentire il ripristino dell'integrità, la funzionalità e l'efficienza di parti ed elementi soggetti a guasti.</i>		
01.09.R22	Requisito: Sostituibilità <i>Gli infissi dovranno essere realizzati e collocati in modo da consentire la loro sostituibilità, e/o la collocazione di parti ed elementi essi soggetti a guasti.</i>		

01.10 - Infissi interni

Codice	Elementi Manutenibili / Requisiti e Prestazioni / Controlli	Tipologia	Frequenza
01.10	Infissi interni		
01.10.R06	Requisito: Pulibilità <i>Gli infissi devono consentire la rimozione di sporcizia, depositi, macchie, ecc.</i>		
01.10.03.C02	Controllo: Controllo vetri	Controllo a vista	ogni 6 mesi
01.10.01.C05	Controllo: Controllo vetri	Controllo a vista	ogni 6 mesi
01.10.01.C02	Controllo: Controllo guide di scorrimento	Controllo a vista	ogni 6 mesi
01.10.01.C04	Controllo: Controllo parti in vista	Controllo a vista	ogni 12 mesi
01.10.R12	Requisito: Riparabilità <i>Gli infissi dovranno essere collocati in modo da consentire il ripristino dell'integrità, la funzionalità e l'efficienza di parti ed elementi soggetti a guasti.</i>		
01.10.02.C03	Controllo: Controllo maniglia	Controllo a vista	ogni 6 mesi
01.10.01.C03	Controllo: Controllo maniglia	Controllo a vista	ogni 6 mesi
01.10.01.C02	Controllo: Controllo guide di scorrimento	Controllo a vista	ogni 6 mesi
01.10.02.C02	Controllo: Controllo integrazioni sistemi antifurto	Controllo a vista	ogni 12 mesi
01.10.02.C01	Controllo: Controllo delle serrature	Controllo a vista	ogni 12 mesi
01.10.01.C01	Controllo: Controllo delle serrature	Controllo a vista	ogni 12 mesi
01.10.R13	Requisito: Sostituibilità <i>Gli infissi dovranno essere realizzati e collocati in modo da consentire la loro sostituibilità, e/o la collocazione di parti ed elementi essi soggetti a guasti.</i>		
01.10.03.C02	Controllo: Controllo vetri	Controllo a vista	ogni 6 mesi
01.10.02.C03	Controllo: Controllo maniglia	Controllo a vista	ogni 6 mesi
01.10.01.C05	Controllo: Controllo vetri	Controllo a vista	ogni 6 mesi
01.10.01.C03	Controllo: Controllo maniglia	Controllo a vista	ogni 6 mesi

01.17 - Impianto di riscaldamento

Codice	Elementi Manutenibili / Requisiti e Prestazioni / Controlli	Tipologia	Frequenza
01.17	Impianto di riscaldamento		
01.17.R17	Requisito: Pulibilità <i>Gli impianti di riscaldamento devono essere realizzati con materiali e componenti tali da consentire</i>		

	la rimozione di sporcizia e sostanze di accumulo,___		
--	--	--	--

01.19 - Impianto elettrico

Codice	Elementi Manutenibili / Requisiti e Prestazioni / Controlli	Tipologia	Frequenza
01.19	Impianto elettrico		
01.19.R07 01.19.08.C01 01.19.04.C01 01.19.03.C01	Requisito: Montabilità / Smontabilità <i>Gli elementi costituenti l'impianto elettrico devono essere atti a consentire la collocazione in opera di altri elementi in caso di necessità.---</i> Controllo: Controllo generale Controllo: Controllo generale Controllo: Controllo generale	Controllo a vista Controllo a vista Controllo a vista	ogni mese ogni mese ogni mese
01.19.05	Quadri di bassa tensione		
01.19.05.R01	Requisito: Accessibilità <i>I quadri devono essere facilmente accessibili per consentire un facile utilizzo sia nel normale funzionamento sia in caso di guasti.---</i>		
01.19.05.R02	Requisito: Identificabilità <i>I quadri devono essere facilmente identificabili per consentire un facile utilizzo. Deve essere presente un cartello sul quale sono riportate le funzioni degli interruttori nonché le azioni da compiere in caso di emergenza su persone colpite da folgorazione.---</i>		

01.20 - Impianto di illuminazione

Codice	Elementi Manutenibili / Requisiti e Prestazioni / Controlli	Tipologia	Frequenza
01.20	Impianto di illuminazione		
01.20.R04 01.20.02.C01 01.20.01.C01	Requisito: Accessibilità <i>Gli elementi costituenti l'impianto di illuminazione devono essere facilmente accessibili per consentire un facile utilizzo sia nel normale funzionamento sia in caso di guasti.---</i> Controllo: Controllo generale Controllo: Controllo generale	Controllo a vista Controllo a vista	ogni mese ogni mese
01.20.R08 01.20.02.C01 01.20.01.C01	Requisito: Identificabilità <i>Gli elementi costituenti l'impianto di illuminazione devono essere facilmente identificabili per consentire un facile utilizzo. Deve essere presente un cartello sul quale sono riportate le funzioni degli interruttori nonché le azioni da compiere in caso di emergenza su persone colpite da folgorazione.---</i> Controllo: Controllo generale Controllo: Controllo generale	Controllo a vista Controllo a vista	ogni mese ogni mese
01.20.R12 01.20.02.C01 01.20.01.C01	Requisito: Montabilità / Smontabilità <i>Gli elementi costituenti l'impianto di illuminazione devono essere atti a consentire la collocazione in opera di altri elementi in caso di necessità.---</i> Controllo: Controllo generale Controllo: Controllo generale	Controllo a vista Controllo a vista	ogni mese ogni mese

Funzionalità d'uso

01.13 - Balconi, logge e rampe scale

Codice	Elementi Manutenibili / Requisiti e Prestazioni / Controlli	Tipologia	Frequenza
01.13	Balconi, logge e rampe scale		
01.13.R01	Requisito: Accessibilità <i>I balconi, logge e passarelle dovranno essere dimensionate in modo tale da consentire agevolmente il transito.</i>		

01.14 - Impianto di distribuzione acqua fredda e calda

Codice	Elementi Manutenibili / Requisiti e Prestazioni / Controlli	Tipologia	Frequenza
01.14	Impianto di distribuzione acqua fredda e calda		
01.14.R01	Requisito: (Attitudine al) controllo della combustione <i>Gli elementi dell'impianto idrico sanitario devono essere in grado di garantire processi di combustione a massimo rendimento con una produzione minima di scorie e di sostanze inquinanti.</i>	Ispezione strumentale Ispezione a vista Ispezione strumentale	ogni 6 mesi ogni 12 mesi ogni 12 mesi
01.14.03.C09	Controllo: Misura dei rendimenti		
01.14.03.C11	Controllo: Verifica aperture di ventilazione e canali di scarico dei gruppi termici		
01.14.03.C07	Controllo: Controllo tenuta delle elettropompe dei bruciatori		
01.14.R06	Requisito: (Attitudine al) controllo delle dispersioni elettriche <i>Gli elementi dell'impianto idrico sanitario capaci di condurre elettricità devono essere dotati di collegamenti equipotenziali con l'impianto di terra dell'edificio per evitare alle persone qualsiasi pericolo di folgorazioni per contatto diretto secondo quanto prescritto dalla norma CEI 64-8.</i>		
01.14.01	Apparecchi sanitari e rubinetteria		
01.14.01.R01	Requisito: (Attitudine al) controllo della portata dei fluidi <i>Gli apparecchi sanitari e la relativa rubinetteria devono essere in grado di garantire valori minimi di portata dei fluidi.</i>	Revisione Revisione Controllo a vista Controllo a vista Controllo a vista	quando occorre ogni mese ogni mese ogni mese ogni anno
01.14.12.C03	Controllo: Verifica dei flessibili		
01.14.02.C02	Controllo: Verifica dei flessibili		
01.14.01.C04	Controllo: Verifica di tenuta degli scarichi		
01.14.01.C02	Controllo: Verifica degli scarichi dei vasi		
01.14.10.C03	Controllo: Controllo tenuta		
01.14.01.R02	Requisito: Comodità di uso e manovra <i>Gli apparecchi sanitari e la relativa rubinetteria devono presentare caratteristiche di facilità di uso, di funzionalità e di manovrabilità.</i>		
01.14.12.C05	Controllo: Verifica sedile coprivaso		
01.14.12.C01	Controllo: Verifica ancoraggio		
01.14.02.C01	Controllo: Verifica ancoraggio		
01.14.01.C05	Controllo: Verifica sedile coprivaso		
01.14.02	Bidet		
01.14.02.R01	Requisito: Comodità di uso e manovra <i>I bidet devono presentare caratteristiche di facilità di uso, di funzionalità e di manovrabilità.</i>		
01.14.02.R02	Requisito: Resistenza a manovre e sforzi d'uso <i>Gli apparecchi sanitari e la rubinetteria devono essere in grado di contrastare in modo efficace il prodursi di deformazioni o rotture in seguito ad operazioni di manovra o di utilizzo.</i>		
01.14.02.R03	Requisito: (Attitudine al) controllo della portata dei fluidi <i>Gli apparecchi sanitari dell'impianto idrico sanitario devono essere in grado di garantire valori</i>		

	<i>minimi di portata dei fluidi.</i>		
01.14.04	Cassette di scarico a zaino		
01.14.04.R01	Requisito: (Attitudine al) controllo della portata dei fluidi <i>Le cassette di scarico devono garantire valori minimi di portata dei fluidi per un corretto funzionamento dell'impianto.</i>		
01.14.05	Miscelatori meccanici		
01.14.05.R01	Requisito: (Attitudine al) controllo della portata dei fluidi <i>I miscelatori meccanici devono essere in grado di garantire valori minimi di portata dei fluidi.</i>		
01.14.10	Tubi in acciaio zincato		
01.14.10.R01	Requisito: (Attitudine al) controllo della portata dei fluidi <i>Le tubazioni devono essere in grado di garantire in ogni momento la portata e la pressione richiesti dall'impianto.</i>		
01.14.11	Vasca da bagno		
01.14.11.R01	Requisito: (Attitudine al) controllo della portata dei fluidi <i>Le vasche da bagno dell'impianto idrico sanitario devono essere in grado di garantire valori minimi di portata dei fluidi.</i>		
01.14.12	Vasi igienici a sedile		
01.14.12.R01	Requisito: (Attitudine al) controllo della portata dei fluidi <i>I vasi igienici dell'impianto idrico sanitario devono essere in grado di garantire valori minimi di portata dei fluidi.</i>		
01.14.12.R02	Requisito: Comodità di uso e manovra <i>I vasi igienici devono presentare caratteristiche di facilità di uso, di funzionalità e di manovrabilità.</i>		
01.14.13	Ventilatori d'estrazione		
01.14.13.R02	Requisito: (Attitudine al) controllo del rumore prodotto <i>I ventilatori d'estrazione devono garantire un livello di rumore nell'ambiente esterno e in quelli abitativi entro i limiti prescritti dal D.P.C.M. 1.3.1991.</i>		

01.15 - Impianto di smaltimento acque meteoriche

Codice	Elementi Manutenibili / Requisiti e Prestazioni / Controlli	Tipologia	Frequenza
01.15.03	Pozzetti e caditoie		
01.15.03.R01	Requisito: (Attitudine al) controllo della portata <i>I pozzetti ed i relativi dispositivi di tenuta devono garantire in ogni momento la portata e la pressione richiesti dall'impianto.</i>		

01.16 - Impianto di smaltimento acque reflue

Codice	Elementi Manutenibili / Requisiti e Prestazioni / Controlli	Tipologia	Frequenza
01.16.01	Collettori		
01.16.01.R01	Requisito: (Attitudine al) controllo della portata <i>I collettori fognari devono essere in grado di garantire in ogni momento la portata e la pressione richiesti dall'impianto.</i>	Controllo a vista Controllo a vista Ispezione	ogni 12 mesi ogni 12 mesi ogni 12 mesi
01.16.04.C03	Controllo: Controllo tenuta		
01.16.04.C02	Controllo: Controllo generale		
01.16.01.C01	Controllo: Controllo generale		
01.16.03	Pozzetti e caditoie		
01.16.03.R01	Requisito: (Attitudine al) controllo della portata <i>Le caditoie ed i relativi dispositivi di tenuta devono essere autopulibili per assicurare la funzionalità dell'impianto.</i>		
01.16.04	Tubazioni		
01.16.04.R01	Requisito: (Attitudine al) controllo della portata <i>Le tubazioni devono essere in grado di garantire in ogni momento la portata e la pressione richiesti</i>		

dall'impianto. _

01.17 - Impianto di riscaldamento

Codice	Elementi Manutenibili / Requisiti e Prestazioni / Controlli	Tipologia	Frequenza		
01.17	Impianto di riscaldamento				
01.17.R02	Requisito: (Attitudine al) controllo della combustione <i>I gruppi termici degli impianti di riscaldamento devono garantire processi di combustione a massimo rendimento e nello stesso tempo produrre quantità minime di scorie e di sostanze inquinanti.</i>	Ispezione a vista Ispezione strumentale	ogni 12 mesi ogni 12 mesi		
01.17.01.C07 01.17.01.C04	Controllo: Verifica aperture di ventilazione Controllo: Controllo tenuta elettropompe dei bruciatori				
01.17.R03	Requisito: (Attitudine al) controllo della portata dei fluidi <i>Gli elementi costituenti l'impianto di riscaldamento devono essere in grado di garantire valori minimi di portata dei fluidi circolanti.</i>	Ispezione a vista Ispezione a vista Controllo a vista Controllo a vista Ispezione a vista Ispezione a vista Ispezione strumentale Ispezione strumentale Ispezione strumentale	ogni mese ogni mese ogni 12 mesi ogni 12 mesi ogni 12 mesi ogni 12 mesi ogni 12 mesi ogni 12 mesi ogni 3 anni		
01.17.01.C06 01.17.01.C03 01.17.10.C04 01.17.10.C02 01.17.06.C01 01.17.05.C01 01.17.01.C04	Controllo: Controllo termostati, pressostati, valvole Controllo: Controllo temperatura acqua in caldaia Controllo: Controllo tenuta tubazioni Controllo: Controllo generale Controllo: Controllo generale dei radiatori Controllo: Controllo generale valvole Controllo: Controllo tenuta elettropompe dei bruciatori				
01.17.01.C02	Controllo: Controllo pompa del bruciatore				
01.17.01.C01	Controllo: Analisi acqua dell'impianto				
01.17.R09	Requisito: (Attitudine al) controllo delle dispersioni elettriche <i>Per evitare qualsiasi pericolo di folgorazione alle persone, causato da un contatto diretto, i componenti degli impianti di riscaldamento, capaci di condurre elettricità, devono essere dotati di collegamenti equipotenziali con l'impianto di terra dell'edificio.</i>				
01.17.R15	Requisito: Comodità di uso e manovra <i>Gli impianti di riscaldamento devono essere realizzati con materiali e componenti aventi caratteristiche di facilità di uso, di funzionalità e di manovrabilità.</i>			Ispezione a vista Ispezione a vista	ogni 12 mesi ogni 12 mesi
01.17.06.C01 01.17.01.C05	Controllo: Controllo generale dei radiatori Controllo: Controllo tenuta elettrovalvole dei bruciatori				
01.17.05	Dispositivi di controllo e regolazione				
01.17.05.R01	Requisito: Comodità di uso e manovra <i>I dispositivi di regolazione e controllo degli impianti di riscaldamento devono essere realizzati con materiali e componenti aventi caratteristiche di facilità di uso, di funzionalità e di manovrabilità.</i>				
01.17.06	Radiatori				
01.17.06.R02	Requisito: Comodità di uso e manovra <i>I radiatori degli impianti di riscaldamento devono essere realizzati con materiali e componenti aventi caratteristiche di facilità di uso, di funzionalità e di manovrabilità.</i>				
01.17.09	Termostati				
01.17.09.R01	Requisito: Resistenza meccanica <i>I termostati d'ambiente devono essere costruiti in modo da sopportare le condizioni prevedibili nelle normali condizioni di impiego.</i>				
01.17.11	Valvole a saracinesca				
01.17.11.R01	Requisito: (Attitudine al) controllo della tenuta <i>Le valvole devono essere realizzate in modo da garantire la tenuta alla pressione d'acqua di esercizio ammissibile.</i>				

01.18 - Impianto di distribuzione del gas

Codice	Elementi Manutenibili / Requisiti e Prestazioni / Controlli	Tipologia	Frequenza
01.18.02	Tubazioni in polietilene		
	<i>l'impianto.</i>		

01.18.02.R01	Requisito: (Attitudine al) controllo della portata dei fluidi <i>Le tubazioni devono essere in grado di garantire in ogni momento la portata e la pressione richiesti dall'impianto.</i>		
01.18.03.C03	Controllo: Controllo tenuta	Controllo a vista	ogni 12 mesi
01.18.03.C02	Controllo: Controllo generale	Controllo a vista	ogni 12 mesi
01.18.02.C03	Controllo: Controllo tenuta	Controllo a vista	ogni 12 mesi
01.18.02.C02	Controllo: Controllo generale	Controllo a vista	ogni 12 mesi
01.18.03	Tubazioni in rame		
01.18.03.R01	Requisito: (Attitudine al) controllo della portata dei fluidi <i>Le tubazioni devono essere in grado di garantire in ogni momento la portata e la pressione richiesti dall'impianto.</i>		

01.19 - Impianto elettrico

Codice	Elementi Manutenibili / Requisiti e Prestazioni / Controlli	Tipologia	Frequenza
01.19	Impianto elettrico		
01.19.R02	Requisito: (Attitudine al) controllo delle dispersioni elettriche <i>Per evitare qualsiasi pericolo di folgorazione alle persone, causato da un contatto diretto, i componenti degli impianti elettrici devono essere dotati di collegamenti equipotenziali con l'impianto di terra dell'edificio.</i>		
01.19.08.C01	Controllo: Controllo generale	Controllo a vista	ogni mese
01.19.04.C01	Controllo: Controllo generale	Controllo a vista	ogni mese
01.19.03.C01	Controllo: Controllo generale	Controllo a vista	ogni mese
01.19.05.C01	Controllo: Controllo centralina di rifasamento	Controllo a vista	ogni 2 mesi
01.19.07.C01	Controllo: Controllo generale	Ispezione a vista	ogni 6 mesi
01.19.06.C01	Controllo: Controllo generale	Ispezione a vista	ogni 6 mesi
01.19.05.C04	Controllo: Verifica protezioni	Ispezione a vista	ogni 6 mesi
01.19.02.C02	Controllo: Verifica tensione	Ispezione strumentale	ogni anno
01.19.03	Interruttori		
01.19.03.R01	Requisito: Comodità di uso e manovra <i>Gli interruttori devono essere realizzati con materiali e componenti aventi caratteristiche di facilità di uso, di funzionalità e di manovrabilità.</i>		
01.19.08.C01	Controllo: Controllo generale	Controllo a vista	ogni mese
01.19.04.C01	Controllo: Controllo generale	Controllo a vista	ogni mese
01.19.03.C01	Controllo: Controllo generale	Controllo a vista	ogni mese
01.19.04	Prese e spine		
01.19.04.R01	Requisito: Comodità di uso e manovra <i>Le prese e spine devono essere realizzate con materiali e componenti aventi caratteristiche di facilità di uso, di funzionalità e di manovrabilità.</i>		
01.19.08	Sezionatore		
01.19.08.R01	Requisito: Comodità di uso e manovra <i>I sezionatori devono essere realizzati con materiali e componenti aventi caratteristiche di facilità di uso, di funzionalità e di manovrabilità.</i>		

01.20 - Impianto di illuminazione

Codice	Elementi Manutenibili / Requisiti e Prestazioni / Controlli	Tipologia	Frequenza
01.20	Impianto di illuminazione		
01.20.R03	Requisito: (Attitudine al) controllo delle dispersioni elettriche <i>Per evitare qualsiasi pericolo di folgorazione alle persone, causato da un contatto diretto, i componenti degli impianti di illuminazione devono essere dotati di collegamenti equipotenziali con l'impianto di terra dell'edificio.</i>		
01.20.02.C01	Controllo: Controllo generale	Controllo a vista	ogni mese
01.20.01.C01	Controllo: Controllo generale	Controllo a vista	ogni mese
01.20.R06	Requisito: Comodità di uso e manovra <i>Gli impianti di illuminazione devono essere realizzati con materiali e componenti aventi caratteristiche di facilità di uso, di funzionalità e di manovrabilità.</i>		
01.20.02.C01	Controllo: Controllo generale	Controllo a vista	ogni mese

01.20.01.C01	Controllo: Controllo generale	Controllo a vista	ogni mese
--------------	-------------------------------	-------------------	-----------

01.22 - Impianto telefonico e citofonico

Codice	Elementi Manutenibili / Requisiti e Prestazioni / Controlli	Tipologia	Frequenza
01.22.01	Apparecchi telefonici		
01.22.01.R01	Requisito: Efficienza <i>Gli apparecchi telefonici deve essere in grado di mantenere inalterate nel tempo le proprie capacità di rendimento assicurando un buon funzionamento.</i>		
01.22.01.C01	Controllo: Controllo generale	Ispezione a vista	ogni 12 mesi

Funzionalità in emergenza**01.20 - Impianto di illuminazione**

Codice	Elementi Manutenibili / Requisiti e Prestazioni / Controlli	Tipologia	Frequenza
01.20	Impianto di illuminazione		
01.20.R13	Requisito: Regolabilità <i>I componenti degli impianti di illuminazione devono essere in grado di consentire adeguamenti funzionali da parte di operatori specializzati.</i>		
01.20.02.C01	Controllo: Controllo generale	Controllo a vista	ogni mese
01.20.01.C01	Controllo: Controllo generale	Controllo a vista	ogni mese

Funzionalità tecnologica

01.09 - Infissi esterni

Recupero	Elementi Manutenibili / Requisiti e Prestazioni / Controlli	Tipologia	Frequenza
01.09	Infissi esterni		
edificio esistente ed ampliamento Codice 01.09.R02 01.09.02.C01 01.09.R07	<p>Requisito: (Attitudine al) controllo del flusso luminoso <i>Gli infissi dovranno consentire una adeguata immissione di luce naturale all'interno, in quantità sufficiente per lo svolgimento delle attività previste e permetterne la regolazione.</i></p> <p>Controllo: Controllo frangisole</p> <p>Requisito: Oscurabilità <i>Gli infissi devono, attraverso opportuni schermi e/o dispositivi di oscuramento, provvedere alla regolazione della luce naturale immessa.</i></p>	Controllo a vista	ogni 12 mesi

01.10 - Infissi interni

Codice	Elementi Manutenibili / Requisiti e Prestazioni / Controlli	Tipologia	Frequenza
01.10	Infissi interni		
01.10.R04 01.10.03.C02 01.10.01.C05	<p>Requisito: Oscurabilità <i>Gli infissi devono, attraverso opportuni schermi e/o dispositivi di oscuramento, provvedere alla regolazione della luce naturale immessa.</i></p> <p>Controllo: Controllo vetri</p> <p>Controllo: Controllo vetri</p>	Controllo a vista Controllo a vista	ogni 6 mesi ogni 6 mesi

01.14 - Impianto di distribuzione acqua fredda e calda

Codice	Elementi Manutenibili / Requisiti e Prestazioni / Controlli	Tipologia	Frequenza
01.14	Impianto di distribuzione acqua fredda e calda		
01.14.R05 01.14.03.C09 01.14.08.C01 01.14.03.C01	<p>Requisito: (Attitudine al) controllo dell'aggressività dei fluidi <i>Le tubazioni dell'impianto idrico non devono dar luogo a fenomeni di incrostazioni, corrosioni, depositi che possano compromettere il regolare funzionamento degli impianti stessi.</i></p> <p>Controllo: Misura dei rendimenti</p> <p>Controllo: Controllo generale tubazioni</p> <p>Controllo: Analisi caratteristiche acqua dei gruppi termici</p>	Ispezione strumentale Ispezione a vista Ispezione strumentale	ogni 6 mesi ogni 12 mesi ogni 3 anni
01.14.08	Tubazioni in rame		
01.14.08.R01	<p>Requisito: (Attitudine al) controllo dell'aggressività dei fluidi <i>I fluidi termovettori dell'impianto idrico sanitario non devono dar luogo a fenomeni di incrostazioni, corrosioni, depositi che possano compromettere il regolare funzionamento degli impianti stessi.</i></p>		

01.16 - Impianto di smaltimento acque reflue

Codice	Elementi Manutenibili / Requisiti e Prestazioni / Controlli	Tipologia	Frequenza
01.16.01	Collettori		
01.16.01.R02 01.16.08.C01	<p>Requisito: (Attitudine al) controllo della tenuta <i>I collettori fognari devono essere idonei ad impedire fughe dei fluidi assicurando così la durata e la funzionalità nel tempo.</i></p> <p>Controllo: Controllo generale</p>	Ispezione	ogni 6 mesi

01.16.07.C03 01.16.07.C02 01.16.07.C01 01.16.05.C03 01.16.05.C02 01.16.05.C01 01.16.03.C01 01.16.01.C01	Controllo: Controllo tenuta Controllo: Controllo generale Controllo: Controllo della manovrabilità valvole Controllo: Controllo tenuta Controllo: Controllo generale Controllo: Controllo della manovrabilità valvole Controllo: Controllo generale Controllo: Controllo generale	Controllo a vista Controllo a vista Controllo Controllo a vista Controllo a vista Controllo Ispezione Ispezione	ogni 12 mesi ogni 12 mesi ogni 12 mesi ogni 12 mesi ogni 12 mesi ogni 12 mesi ogni 12 mesi ogni 12 mesi
01.16.02	Pozzetti di scarico		
01.16.02.R01	Requisito: (Attitudine al) controllo della tenuta <i>I pozzetti di scarico devono essere idonei ad impedire fughe dei fluidi assicurando così la durata e la funzionalità nel tempo.</i>		
01.16.03	Pozzetti e caditoie		
01.16.03.R02	Requisito: (Attitudine al) controllo della tenuta <i>Le caditoie ed i relativi dispositivi di tenuta devono essere idonei ad impedire fughe dei fluidi assicurando così la durata e la funzionalità nel tempo.</i>		
01.16.05	Tubazioni in ghisa		
01.16.05.R01	Requisito: (Attitudine al) controllo della tenuta <i>Le tubazioni devono essere in grado di garantire in ogni momento la tenuta e la pressione richiesti dall'impianto.</i>		
01.16.07	Tubazioni in polietilene		
01.16.07.R01	Requisito: (Attitudine al) controllo della tenuta <i>Le tubazioni devono essere in grado di garantire in ogni momento la tenuta e la pressione richiesti dall'impianto.</i>		
01.16.08	Fosse biologiche		
01.16.08.R01	Requisito: (Attitudine al) controllo della tenuta <i>Una fossa settica deve essere realizzata in modo da garantire una tenuta stagna fino alla sua parte superiore (fino al pozzetto d'ispezione).</i>		

01.17 - Impianto di riscaldamento

Codice	Elementi Manutenibili / Requisiti e Prestazioni / Controlli	Tipologia	Frequenza
01.17	Impianto di riscaldamento		
01.17.R04	Requisito: (Attitudine al) controllo della pressione di erogazione <i>Gli elementi costituenti l'impianto di riscaldamento devono essere in grado di assicurare un'opportuna pressione di emissione per consentire ai fluidi di raggiungere i terminali.</i>		
01.17.R11	Requisito: Affidabilità <i>Gli elementi costituenti l'impianto di riscaldamento devono essere realizzati con materiali idonei a garantire nel tempo le proprie qualità così da garantire la funzionalità dell'impianto.</i>		
01.17.01.C06 01.17.05.C01 01.17.01.C07 01.17.01.C05 01.17.01.C04	Controllo: Controllo termostati, pressostati, valvole Controllo: Controllo generale valvole Controllo: Verifica aperture di ventilazione Controllo: Controllo tenuta elettrovalvole dei bruciatori Controllo: Controllo tenuta elettropompe dei bruciatori	Ispezione a vista Ispezione a vista Ispezione a vista Ispezione a vista	ogni mese ogni 12 mesi ogni 12 mesi ogni 12 mesi
01.17.01.C02	Controllo: Controllo pompa del bruciatore	Ispezione strumentale Ispezione strumentale	ogni 12 mesi
01.17.R16	Requisito: Efficienza <i>Gli elementi costituenti l'impianto di riscaldamento devono essere realizzati con materiali idonei a garantire nel tempo le proprie capacità di rendimento così da garantire la funzionalità dell'impianto.</i>		
01.17.01.C06 01.17.05.C01 01.17.01.C05 01.17.01.C04	Controllo: Controllo termostati, pressostati, valvole Controllo: Controllo generale valvole Controllo: Controllo tenuta elettrovalvole dei bruciatori Controllo: Controllo tenuta elettropompe dei bruciatori	Ispezione a vista Ispezione a vista Ispezione a vista	ogni mese ogni 12 mesi ogni 12 mesi
01.17.01.C02	Controllo: Controllo pompa del bruciatore	Ispezione strumentale Ispezione strumentale	ogni 12 mesi
01.17.10	Tubazioni in rame		
	<i>omettere il regolare funzionamento degli impianti stessi e la sicurezza degli utenti.</i>		

01.17.10.R01	Requisito: (Attitudine al) controllo dell'aggressività dei fluidi <i>Le tubazioni devono assicurare che i fluidi termovettori possano circolare in modo da evitare fenomeni di incrostazioni, corrosioni e depositi che possano compromettere il regolare funzionamento degli impianti stessi e la sicurezza degli utenti.</i>		
01.17.10.C02	Controllo: Controllo generale	Controllo a vista	ogni 12 mesi

Olfattivi**01.15 - Impianto di smaltimento acque meteoriche**

Codice	Elementi Manutenibili / Requisiti e Prestazioni / Controlli	Tipologia	Frequenza
01.15.02	Collettori di scarico		
01.15.02.R02	Requisito: Assenza della emissione di odori sgradevoli	Ispezione	ogni 12 mesi
01.15.03.C01	<i>I collettori fognari devono essere realizzati in modo da non emettere odori sgradevoli.</i> Controllo: Controllo generale		
01.15.03	Pozzetti e caditoie		
01.15.03.R03	Requisito: Assenza della emissione di odori sgradevoli <i>I pozzetti ed i relativi dispositivi di tenuta devono essere realizzati in modo da non emettere odori sgradevoli.</i>		

01.16 - Impianto di smaltimento acque reflue

Codice	Elementi Manutenibili / Requisiti e Prestazioni / Controlli	Tipologia	Frequenza
01.16.01	Collettori		
01.16.01.R03	Requisito: Assenza della emissione di odori sgradevoli	Ispezione	ogni 12 mesi
01.16.03.C01	<i>I collettori fognari devono essere realizzati in modo da non emettere odori sgradevoli.</i> Controllo: Controllo generale		
01.16.02	Pozzetti di scarico		
01.16.02.R02	Requisito: Assenza della emissione di odori sgradevoli <i>I pozzetti dell'impianto fognario devono essere realizzati in modo da non emettere odori sgradevoli.</i>		
01.16.03	Pozzetti e caditoie		
01.16.03.R03	Requisito: Assenza della emissione di odori sgradevoli <i>I pozzetti ed i relativi dispositivi di tenuta devono essere realizzati in modo da non emettere odori sgradevoli.</i>		

Protezione antincendio

01.01 - Solai

Codice	Elementi Manutenibili / Requisiti e Prestazioni / Controlli	Tipologia	Frequenza
01.01	Solai		
01.01.R06	Requisito: Reazione al fuoco <i>Livello di partecipazione al fuoco dei materiali combustibili costituenti i i solai.</i>		
01.01.R08	Requisito: Resistenza al fuoco <i>E' l'attitudine a conservare, per un tempo determinato, in tutto o in parte la stabilità meccanica, la tenuta al gas e ai vapori e l'isolamento termico.</i>		

01.02 - Pareti interne

Codice	Elementi Manutenibili / Requisiti e Prestazioni / Controlli	Tipologia	Frequenza
01.02	Pareti interne		
01.02.R04	Requisito: Reazione al fuoco <i>Livello di partecipazione al fuoco dei materiali combustibili costituenti le pareti.</i>		
01.02.R10	Requisito: Resistenza al fuoco <i>I materiali costituenti le pareti sottoposti all'azione del fuoco non devono subire trasformazioni chimico-fisiche.</i>		

01.03 - Controsoffitti

Codice	Elementi Manutenibili / Requisiti e Prestazioni / Controlli	Tipologia	Frequenza
01.03	Controsoffitti		
01.03.R04	Requisito: Reazione al fuoco <i>Livello di partecipazione al fuoco dei materiali combustibili costituenti i controsoffitti.</i>		
01.03.R06	Requisito: Resistenza al fuoco <i>I materiali costituenti i controsoffitti, sottoposti all'azione del fuoco non devono subire trasformazioni chimico-fisiche.</i>		

01.04 - Coperture inclinate

Codice	Elementi Manutenibili / Requisiti e Prestazioni / Controlli	Tipologia	Frequenza
01.04	Coperture inclinate		
01.04.R08	Requisito: Reazione al fuoco <i>Livello di partecipazione al fuoco dei materiali combustibili costituenti la copertura.</i>		
01.04.R11	Requisito: Resistenza al fuoco <i>I materiali costituenti la copertura, sottoposti all'azione del fuoco non devono subire trasformazioni chimico-fisiche.</i>		

01.05 - Coperture piane

Codice	Elementi Manutenibili / Requisiti e Prestazioni / Controlli	Tipologia	Frequenza
01.05	Coperture piane		

01.05.R07	Requisito: Reazione al fuoco <i>Livello di partecipazione al fuoco dei materiali combustibili costituenti la copertura.</i>		
01.05.R11	Requisito: Resistenza al fuoco <i>I materiali costituenti la copertura, sottoposti all'azione del fuoco non devono subire trasformazioni chimico-fisiche.</i>		
01.05.10.C01	Controllo: Controllo dello stato	Controllo a vista	ogni 6 mesi
01.05.05.C01	Controllo: Controllo dello stato	Controllo a vista	ogni 6 mesi

01.06 - Impianto di smaltimento prodotti della combustione

Codice	Elementi Manutenibili / Requisiti e Prestazioni / Controlli	Tipologia	Frequenza
01.06.01	Canne fumarie collettive		
01.06.01.R01	Requisito: Resistenza al fuoco <i>Gli elementi ed i materiali delle canne fumarie devono garantire una resistenza meccanica sotto l'azione del fuoco.</i>		
01.06.01.C03	Controllo: Controllo tiraggio	Ispezione strumentale	ogni 12 mesi

01.07 - Rivestimenti esterni

Codice	Elementi Manutenibili / Requisiti e Prestazioni / Controlli	Tipologia	Frequenza
01.07	Rivestimenti esterni		
01.07.R09	Requisito: Reazione al fuoco <i>Livello di partecipazione al fuoco dei materiali combustibili costituenti i rivestimenti.</i>		
01.07.R14	Requisito: Resistenza al fuoco <i>I materiali costituenti i rivestimenti, sottoposti all'azione del fuoco non devono subire trasformazioni chimico-fisiche.</i>		

01.08 - Rivestimenti interni

Codice	Elementi Manutenibili / Requisiti e Prestazioni / Controlli	Tipologia	Frequenza
01.08	Rivestimenti interni		
01.08.R08	Requisito: Reazione al fuoco <i>Livello di partecipazione al fuoco dei materiali combustibili costituenti i rivestimenti.</i>		
01.08.R14	Requisito: Resistenza al fuoco <i>I materiali costituenti i rivestimenti, sottoposti all'azione del fuoco non devono subire trasformazioni chimico-fisiche.</i>		

01.09 - Infissi esterni

Codice	Elementi Manutenibili / Requisiti e Prestazioni / Controlli	Tipologia	Frequenza
01.09	Infissi esterni		
01.09.R15	Requisito: Resistenza al fuoco <i>I materiali costituenti gli infissi, sottoposti all'azione del fuoco non devono subire trasformazioni chimico-fisiche.</i>		

01.10 - Infissi interni

Codice	Elementi Manutenibili / Requisiti e Prestazioni / Controlli	Tipologia	Frequenza
01.10	Infissi interni		
01.10.R11	Requisito: Resistenza al fuoco <i>I materiali costituenti gli infissi, sottoposti all'azione del fuoco non devono subire trasformazioni chimico-fisiche.</i>		

01.11 - Scale e rampe

Codice	Elementi Manutenibili / Requisiti e Prestazioni / Controlli	Tipologia	Frequenza
01.11	Scale e rampe		
01.11.R01	Requisito: Reazione al fuoco <i>Livello di partecipazione al fuoco dei materiali combustibili costituenti le scale.</i>		
01.11.R05	Requisito: Resistenza al fuoco <i>Gli elementi strutturali delle scale devono presentare una resistenza al fuoco espressa in termini di tempo entro il quale tali elementi conservano stabilità.</i>		
01.11.R09	Requisito: Sicurezza alla circolazione <i>Le scale devono avere uno sviluppo con andamento regolare che ne consenta la sicurezza durante la circolazione da parte dell'utenza.</i>		

01.12 - Pavimentazioni interne

Codice	Elementi Manutenibili / Requisiti e Prestazioni / Controlli	Tipologia	Frequenza
01.12	Pavimentazioni interne		
01.12.R03	Requisito: Reazione al fuoco <i>Livello di partecipazione al fuoco dei materiali combustibili costituenti i rivestimenti.</i>		

01.14 - Impianto di distribuzione acqua fredda e calda

Codice	Elementi Manutenibili / Requisiti e Prestazioni / Controlli	Tipologia	Frequenza
01.14	Impianto di distribuzione acqua fredda e calda		
01.14.R08	Requisito: Attitudine a limitare i rischi di incendio <i>Gli elementi dell'impianto idrico sanitario devono essere in grado di limitare i rischi di probabili incendi nel rispetto delle normative vigenti.</i>		
01.14.03.C11 01.14.03.C07	Controllo: Verifica aperture di ventilazione e canali di scarico dei gruppi termici Controllo: Controllo tenuta delle elettropompe dei bruciatori	Ispezione a vista Ispezione strumentale	ogni 12 mesi ogni 12 mesi

01.17 - Impianto di riscaldamento

Codice	Elementi Manutenibili / Requisiti e Prestazioni / Controlli	Tipologia	Frequenza
01.17	Impianto di riscaldamento		
01.17.R14	Requisito: Attitudine a limitare i rischi di incendio <i>I gruppi termici dell'impianto di riscaldamento devono essere realizzati ed installati in modo da limitare i rischi di probabili incendi.</i>		
01.17.01.C07	Controllo: Verifica aperture di ventilazione	Ispezione a vista	ogni 12 mesi
01.17.R19	Requisito: Resistenza al fuoco <i>I materiali degli impianti di riscaldamento suscettibili di essere sottoposti all'azione del fuoco devono essere classificati secondo quanto previsto dalla normativa vigente; la resistenza al fuoco deve essere documentata da «marchio di conformità» o «dichiarazione di conformità».</i>		

01.19 - Impianto elettrico

Codice	Elementi Manutenibili / Requisiti e Prestazioni / Controlli	Tipologia	Frequenza
01.19	Impianto elettrico		
01.19.R03	Requisito: Attitudine a limitare i rischi di incendio <i>I componenti dell'impianto elettrico devono essere realizzati ed installati in modo da limitare i rischi di probabili incendi.</i>		
01.19.01	Canalizzazioni in PVC		

01.19.01.R01	Requisito: Resistenza al fuoco <i>Le canalizzazioni degli impianti elettrici suscettibili di essere sottoposti all'azione del fuoco devono essere classificati secondo quanto previsto dalla normativa vigente; la resistenza al fuoco deve essere documentata da «marchio di conformità» o «dichiarazione di conformità».</i>		
--------------	---	--	--

Protezione dagli agenti chimici ed organici

01.01 - Solai

Codice	Elementi Manutenibili / Requisiti e Prestazioni / Controlli	Tipologia	Frequenza
01.01	Solai		
01.01.R10	Requisito: Resistenza agli agenti aggressivi <i>I materiali costituenti i solai non debbono subire dissoluzioni o disgregazioni e mutamenti di aspetto a causa dell'azione di agenti aggressivi chimici.</i>		
01.01.R11	Requisito: Resistenza agli attacchi biologici <i>I materiali costituenti i solai a seguito della presenza di organismi viventi (animali, vegetali, microrganismi) non dovranno subire riduzioni di</i>		
01.01.R12	Requisito: Resistenza all'acqua <i>I materiali costituenti i solai, a contatto con l'acqua, dovranno mantenere inalterate le proprie caratteristiche chimico-fisiche.</i>		

01.02 - Pareti interne

Codice	Elementi Manutenibili / Requisiti e Prestazioni / Controlli	Tipologia	Frequenza
01.02	Pareti interne		
01.02.R02	Requisito: Assenza di emissioni di sostanze nocive <i>Le pareti non debbono in condizioni normali di esercizio emettere sostanze tossiche, polveri, gas o altri odori fastidiosi per gli utenti.</i>		
01.02.R06	Requisito: Resistenza agli agenti aggressivi <i>Le pareti non debbono subire dissoluzioni o disgregazioni e mutamenti di aspetto a causa dell'azione di agenti aggressivi chimici.</i>		
01.02.R07	Requisito: Resistenza agli attacchi biologici <i>Le pareti a seguito della presenza di organismi viventi (animali, vegetali, microrganismi) non dovranno subire riduzioni di</i>		

01.04 - Coperture inclinate

Codice	Elementi Manutenibili / Requisiti e Prestazioni / Controlli	Tipologia	Frequenza
01.04	Coperture inclinate		
01.04.R09	Requisito: Resistenza agli agenti aggressivi <i>La copertura non deve subire dissoluzioni o disgregazioni e mutamenti di aspetto a causa dell'azione di agenti aggressivi chimici.</i>		
01.04.R10	Requisito: Resistenza agli attacchi biologici <i>La copertura a seguito della presenza di organismi viventi (animali, vegetali, microrganismi) non dovrà subire riduzioni di</i>		
01.04.R12	Requisito: Resistenza al gelo <i>La copertura non dovrà subire disgregazioni e variazioni dimensionali e di aspetto in conseguenza della formazione di ghiaccio.</i>		
01.04.R14	Requisito: Resistenza all'acqua <i>I materiali costituenti la copertura, a contatto con l'acqua, dovranno mantenere inalterate le proprie caratteristiche chimico-fisiche.</i>		
01.04.02.C01	Controllo: Controllo dello stato	Controllo a vista	ogni 6 mesi
01.04.04.C01	Controllo: Controllo dello stato	Controllo a vista	ogni 12 mesi

01.04.03.C01	Controllo: Controllo dello stato	Controllo a vista	ogni 12 mesi
01.04.01.C01	Controllo: Controllo dello stato		
01.04.R15	Requisito: Resistenza all'irraggiamento solare <i>La copertura non dovrà subire variazioni di aspetto e caratteristiche chimico-fisiche a causa dell'esposizione all'energia raggiante._</i>		
01.04.R18	Requisito: Stabilità chimico reattiva <i>I materiali costituenti la copertura dovranno mantenere inalterate nel tempo le proprie caratteristiche chimico-fisiche._</i>		
01.04.08	Strato di tenuta in tegole		
01.04.08.R01	Requisito: Resistenza al gelo per strato di tenuta in tegole <i>Lo strato di tenuta in tegole della copertura non dovrà subire disgregazioni e variazioni dimensionali e di aspetto in conseguenza della formazione di ghiaccio._</i>	Controllo a vista	ogni 12 mesi
01.04.08.C01	Controllo: Controllo manto di copertura		

01.05 - Coperture piane

Codice	Elementi Manutenibili / Requisiti e Prestazioni / Controlli	Tipologia	Frequenza
01.05	Coperture piane		
01.05.R09	Requisito: Resistenza agli agenti aggressivi <i>La copertura non deve subire dissoluzioni o disgregazioni e mutamenti di aspetto a causa dell'azione di</i>	Controllo a vista	ogni 6 mesi
01.05.12.C01	<i>agenti aggressivi chimici._</i> Controllo: Controllo dello stato		
01.05.R10	Requisito: Resistenza agli attacchi biologici <i>La copertura a seguito della presenza di organismi viventi (animali, vegetali, microrganismi) non</i>	Controllo a vista	ogni 6 mesi
01.05.12.C01	<i>dovrà subire riduzioni di</i> Controllo: Controllo dello stato		
01.05.07.C01	Controllo: Controllo dello stato	Controllo a vista	ogni 12 mesi
01.05.R12	Requisito: Resistenza al gelo <i>La copertura non dovrà subire disgregazioni e variazioni dimensionali e di aspetto in conseguenza della formazione di ghiaccio._</i>		
01.05.R14	Requisito: Resistenza all'acqua <i>I materiali costituenti la copertura, a contatto con l'acqua, dovranno mantenere inalterate le proprie</i>	Controllo a vista	ogni 6 mesi
01.05.13.C01	<i>caratteristiche chimico-fisiche._</i> Controllo: Controllo dello stato		
01.05.10.C01	Controllo: Controllo dello stato		
01.05.05.C01	Controllo: Controllo dello stato		
01.05.01.C01	Controllo: Controllo dello stato		
01.05.14.C01	Controllo: Controllo impermeabilizzazione		
01.05.02.C01	Controllo: Controllo dello stato		
01.05.R15	Requisito: Resistenza all'irraggiamento solare <i>La copertura non dovrà subire variazioni di aspetto e caratteristiche chimico-fisiche a causa dell'esposizione all'energia raggiante._</i>	Controllo a vista	ogni 12 mesi
01.05.R18	Requisito: Stabilità chimico reattiva <i>I materiali costituenti la copertura dovranno mantenere inalterate nel tempo le proprie caratteristiche</i>		
01.05.07.C01	<i>chimico-fisiche._</i> Controllo: Controllo dello stato		
01.05.07	Strato di imprimitura		
01.05.07.R01	Requisito: Resistenza agli agenti aggressivi per strato di imprimitura <i>Lo strato di imprimitura della copertura non deve subire dissoluzioni o disgregazioni e mutamenti di</i>	Controllo a vista	ogni 12 mesi
01.05.07.C01	<i>aspetto a causa dell'azione di agenti aggressivi chimici._</i> Controllo: Controllo dello stato		
01.05.12	Strato di separazione e/o scorrimento		
01.05.12.R01	Requisito: Stabilità chimico reattiva per strato di separazione e/o scorrimento <i>Lo strato di separazione e/o scorrimento della copertura deve mantenere inalterate nel tempo le</i>		
	<i>proprie caratteristiche chimico-fisiche._</i>		

01.05.14	Strato di tenuta con membrane sintetiche		
01.05.14.R03	Requisito: Resistenza agli agenti aggressivi per strato di tenuta con membrane sintetiche <i>Gli strati di tenuta della copertura non devono subire dissoluzioni o disgregazioni e mutamenti di aspetto a causa dell'azione di agenti aggressivi chimici.</i>	Controllo a vista	ogni 12 mesi
01.05.14.C01	Controllo: Controllo impermeabilizzazione		
01.05.14.R04	Requisito: Resistenza al gelo per strato di tenuta con membrane sintetiche <i>Gli strati di tenuta della copertura non devono subire disgregazioni e variazioni dimensionali e di aspetto in conseguenza della formazione di ghiaccio.</i>	Controllo a vista	ogni 12 mesi
01.05.14.R05	Requisito: Resistenza all'irraggiamento solare per strato di tenuta con membrane sintetiche <i>Gli strati di tenuta della copertura non devono subire variazioni di aspetto e caratteristiche chimico-fisiche a causa dell'esposizione all'energia raggiante.</i>		
01.05.14.C01	Controllo: Controllo impermeabilizzazione		

01.06 - Impianto di smaltimento prodotti della combustione

Codice	Elementi Manutenibili / Requisiti e Prestazioni / Controlli	Tipologia	Frequenza
01.06	Impianto di smaltimento prodotti della combustione		
01.06.R02	Requisito: Stabilità chimico reattiva <i>Gli elementi dell'impianto di smaltimento dei prodotti della combustione devono conservare inalterate le proprie caratteristiche chimico-fisiche sotto l'azione di agenti aggressivi chimici.</i>	Ispezione strumentale	ogni 12 mesi
01.06.01.C03	Controllo: Controllo tiraggio		
01.06.02	Comignoli e terminali		
01.06.02.R02	Requisito: Resistenza all'acqua <i>I comignoli ed i terminali della copertura, a contatto con l'acqua dovranno mantenere inalterate le proprie caratteristiche chimico-fisiche.</i>	Controllo a vista	ogni 12 mesi
01.06.02.C01	Controllo: Controllo dello stato		

01.07 - Rivestimenti esterni

Codice	Elementi Manutenibili / Requisiti e Prestazioni / Controlli	Tipologia	Frequenza
01.07	Rivestimenti esterni		
01.07.R04	Requisito: Assenza di emissioni di sostanze nocive <i>I rivestimenti non debbono in condizioni normali di esercizio emettere sostanze tossiche, polveri, gas o altri odori fastidiosi per gli utenti.</i>	Controllo a vista	ogni 12 mesi
01.07.02.C01	Controllo: Controllo generale delle parti a vista		
01.07.R11	Requisito: Resistenza agli agenti aggressivi <i>I rivestimenti non dovranno subire dissoluzioni o disgregazioni e mutamenti di aspetto a causa dell'azione di agenti aggressivi chimici.</i>	Controllo a vista	ogni 12 mesi
01.07.02.C01	Controllo: Controllo generale delle parti a vista		
01.07.R12	Requisito: Resistenza agli attacchi biologici <i>I rivestimenti a seguito della presenza di organismi viventi (animali, vegetali, microrganismi) non dovranno subire riduzioni di</i>	Controllo a vista Controllo a vista	quando occorre ogni 12 mesi
01.07.01.C01	Controllo: Controllo funzionalità		
01.07.02.C01	Controllo: Controllo generale delle parti a vista		
01.07.R15	Requisito: Resistenza al gelo <i>I rivestimenti non dovranno subire disgregazioni e variazioni dimensionali e di aspetto in conseguenza della formazione di ghiaccio.</i>	Controllo a vista	ogni 12 mesi
01.07.R17	Requisito: Resistenza all'acqua <i>I rivestimenti costituenti le pareti, a contatto con l'acqua, dovranno mantenere inalterate le proprie caratteristiche chimico-fisiche.</i>		

01.08 - Rivestimenti interni

Codice	Elementi Manutenibili / Requisiti e Prestazioni / Controlli	Tipologia	Frequenza
01.08	Rivestimenti interni		
01.08.R03	Requisito: Assenza di emissioni di sostanze nocive <i>I rivestimenti non debbono in condizioni normali di esercizio emettere sostanze tossiche, polveri, gas o altri odori fastidiosi per gli utenti.</i>	Controllo a vista	ogni 12 mesi
01.08.05.C01	Controllo: Controllo generale delle parti a vista		
01.08.R10	Requisito: Resistenza agli agenti aggressivi <i>I rivestimenti non dovranno subire dissoluzioni o disgregazioni e mutamenti di aspetto a causa dell'azione di agenti aggressivi chimici.</i>	Controllo a vista	ogni 12 mesi
01.08.05.C01	Controllo: Controllo generale delle parti a vista		
01.08.R11	Requisito: Resistenza agli attacchi biologici <i>I rivestimenti a seguito della presenza di organismi viventi (animali, vegetali, microrganismi) non dovranno subire riduzioni di</i>	Controllo a vista Controllo a vista	ogni 12 mesi ogni 12 mesi
01.08.05.C01	Controllo: Controllo generale delle parti a vista		
01.08.03.C01	Controllo: Controllo generale delle parti a vista		

01.09 - Infissi esterni

Codice	Elementi Manutenibili / Requisiti e Prestazioni / Controlli	Tipologia	Frequenza
01.09	Infissi esterni		
01.09.R13	Requisito: Resistenza agli agenti aggressivi <i>Gli infissi non dovranno subire dissoluzioni o disgregazioni e mutamenti di aspetto a causa dell'azione di agenti aggressivi chimici.</i>	Controllo a vista Controllo a vista	ogni 6 mesi ogni 6 anni
01.09.01.C01 01.09.01.C08	Controllo: Controllo deterioramento legno Controllo: Controllo persiane		
01.09.R16	Requisito: Resistenza al gelo <i>Gli infissi non dovranno subire disgregazioni e variazioni dimensionali e di aspetto in conseguenza della formazione di ghiaccio.</i>	Controllo a vista Controllo a vista Controllo a vista	ogni 6 mesi ogni 6 mesi ogni 6 anni
01.09.R18	Requisito: Resistenza all'acqua <i>Gli infissi a contatto con l'acqua, dovranno mantenere inalterate le proprie caratteristiche chimico-fisiche.</i>		
01.09.02.C07 01.09.01.C01 01.09.01.C08	Controllo: Controllo persiane Controllo: Controllo deterioramento legno Controllo: Controllo persiane		
01.09.R20	Requisito: Resistenza all'irraggiamento solare <i>Gli infissi non devono subire mutamenti di aspetto e di caratteristiche chimico-fisiche a causa dell'esposizione all'irraggiamento solare.</i>		
01.09.R23	Requisito: Stabilità chimico reattiva <i>Gli infissi e i materiali costituenti sotto l'azione di sostanze chimiche con le quali possono venire in contatto non dovranno produrre reazioni chimiche.</i>		
01.09.01	Serramenti in legno		
01.09.01.R01	Requisito: Resistenza agli attacchi biologici <i>Gli infissi a seguito della presenza di organismi viventi (animali, vegetali, microrganismi) non dovranno subire riduzioni di prestazioni.</i>	Controllo a vista Controllo a vista	ogni 6 mesi ogni 6 anni
01.09.01.C01	Controllo: Controllo deterioramento legno		
01.09.01.C08	Controllo: Controllo persiane		

01.10 - Infissi interni

Codice	Elementi Manutenibili / Requisiti e Prestazioni / Controlli	Tipologia	Frequenza
01.10	Infissi interni		
01.10.R08	Requisito: Resistenza agli agenti aggressivi <i>Gli infissi non dovranno subire dissoluzioni o disgregazioni e mutamenti di aspetto a causa dell'azione di agenti aggressivi chimici.</i>		
01.10.R09	Requisito: Resistenza agli attacchi biologici		

01.10.R14	<i>Gli infissi a seguito della presenza di organismi viventi (animali, vegetali, microrganismi) non dovranno subire riduzioni di_</i>		
	Requisito: Stabilità chimico reattiva <i>Gli infissi e i materiali costituenti sotto l'azione di sostanze chimiche con le quali possono venire in contatto non dovranno produrre reazioni chimiche._</i>		

01.11 - Scale e rampe

Codice	Elementi Manutenibili / Requisiti e Prestazioni / Controlli	Tipologia	Frequenza
01.11	Scale e rampe		
01.11.R03	Requisito: Resistenza agli agenti aggressivi <i>I materiali di rivestimento delle scale non debbono subire dissoluzioni o disgregazioni e mutamenti di aspetto a causa dell'azione di agenti aggressivi chimici._</i>	Controllo a vista	ogni 12 mesi
01.11.01.C02	Controllo: Controllo strutture		
01.11.R06	Requisito: Resistenza all'acqua <i>I rivestimenti costituenti le scale, a contatto con l'acqua, dovranno mantenere inalterate le proprie caratteristiche chimico-fisiche._</i>		

01.12 - Pavimentazioni interne

Codice	Elementi Manutenibili / Requisiti e Prestazioni / Controlli	Tipologia	Frequenza
01.12	Pavimentazioni interne		
01.12.R02	Requisito: Assenza di emissioni di sostanze nocive <i>I rivestimenti non debbono in condizioni normali di esercizio emettere sostanze tossiche, polveri, gas o altri odori fastidiosi per gli utenti._</i>		
01.12.R05	Requisito: Resistenza agli attacchi biologici <i>I rivestimenti a seguito della presenza di organismi viventi (animali, vegetali, microrganismi) non dovranno subire riduzioni di_</i>		
01.12.01	Rivestimenti cementizi		
01.12.01.R02	Requisito: Resistenza agli agenti aggressivi <i>I rivestimenti non debbono subire dissoluzioni o disgregazioni e mutamenti di aspetto a causa dell'azione di agenti aggressivi chimici._</i>		
01.12.02	Rivestimenti ceramici		
01.12.02.R01	Requisito: Resistenza agli agenti aggressivi <i>I rivestimenti non debbono subire dissoluzioni o disgregazioni e mutamenti di aspetto a causa dell'azione di agenti aggressivi chimici._</i>		
01.12.03	Rivestimenti lapidei		
01.12.03.R01	Requisito: Resistenza agli agenti aggressivi <i>I rivestimenti non debbono subire dissoluzioni o disgregazioni e mutamenti di aspetto a causa dell'azione di agenti aggressivi chimici._</i>		

01.13 - Balconi, logge e rampe scale

Codice	Elementi Manutenibili / Requisiti e Prestazioni / Controlli	Tipologia	Frequenza
01.13	Balconi, logge e rampe scale		
01.13.R04	Requisito: Resistenza all'acqua <i>I rivestimenti costituenti balconi, logge e passarelle, a contatto con l'acqua, dovranno mantenere inalterate le proprie caratteristiche chimico-fisiche._</i>		

01.14 - Impianto di distribuzione acqua fredda e calda

Codice	Elementi Manutenibili / Requisiti e Prestazioni / Controlli	Tipologia	Frequenza
01.14.03	Caldaia		

01.14.03.R02	Requisito: Stabilità chimico reattiva <i>Protezione dagli agenti chimici ed organici_</i>	Controllo a vista	ogni 12 mesi
01.14.03.C02	Controllo: Controllo coibentazione e verniciatura dei generatori di calore		
01.14.05	Miscelatori meccanici		
01.14.05.R03	Requisito: Stabilità chimico reattiva <i>I materiali costituenti i miscelatori non devono subire alcuna alterazione che potrebbe compromettere il funzionamento del miscelatore meccanico_</i>		
01.14.07	Serbatoi di accumulo		
01.14.07.R02	Requisito: Potabilità <i>I fluidi erogati dagli impianti idrosanitari ed utilizzati per soddisfare il fabbisogno umano, devono possedere caratteristiche tali da non compromettere la salute umana_</i>	Controllo a vista	ogni 12 mesi
01.14.07.C01	Controllo: Controllo generale		
01.14.10	Tubi in acciaio zincato		
01.14.10.R02	Requisito: Assenza di emissioni di sostanze nocive <i>I materiali costituenti le tubazioni non devono produrre o rimettere sostanze tossiche, irritanti o corrosive per la salute degli utenti_</i>		

01.17 - Impianto di riscaldamento

Codice	Elementi Manutenibili / Requisiti e Prestazioni / Controlli	Tipologia	Frequenza
01.17	Impianto di riscaldamento		
01.17.R12	Requisito: Assenza dell'emissione di sostanze nocive <i>Gli elementi degli impianti di riscaldamento devono limitare la emissione di sostanze inquinanti o comunque nocive alla salute degli utenti_</i>	Ispezione a vista	ogni 12 mesi
01.17.06.C01	Controllo: Controllo generale dei radiatori		
01.17.R18	Requisito: Resistenza agli agenti aggressivi chimici <i>L'impianto di riscaldamento deve essere realizzato con materiali e componenti idonei a non subire dissoluzioni o disgregazioni e mutamenti di aspetto se sottoposti all'azione di agenti aggressivi chimici_</i>	Ispezione a vista	ogni 12 mesi
01.17.06.C01	Controllo: Controllo generale dei radiatori		
01.17.R20	Requisito: Stabilità chimico reattiva <i>Gli elementi dell'impianto di smaltimento dei prodotti della combustione devono conservare inalterate le proprie caratteristiche chimico-fisiche sotto l'azione di agenti aggressivi chimici_</i>	Ispezione strumentale	ogni 12 mesi
01.17.02.C02	Controllo: Controllo tiraggio		

01.18 - Impianto di distribuzione del gas

Codice	Elementi Manutenibili / Requisiti e Prestazioni / Controlli	Tipologia	Frequenza
01.18.03	Tubazioni in rame		
01.18.03.R05	Requisito: Stabilità chimico reattiva <i>I materiali e componenti delle tubazioni devono essere in grado di mantenere inalterate nel tempo le proprie caratteristiche chimico-fisiche_</i>		

01.19 - Impianto elettrico

Codice	Elementi Manutenibili / Requisiti e Prestazioni / Controlli	Tipologia	Frequenza
01.19.01	Canalizzazioni in PVC		
01.19.01.R02	Requisito: Stabilità chimico reattiva <i>Le canalizzazioni degli impianti elettrici devono essere realizzate con materiali in grado di mantenere inalterate nel tempo le proprie caratteristiche chimico-fisiche_</i>	Controllo a vista	ogni 6 mesi
01.19.01.C01	Controllo: Controllo generale		

01.20 - Impianto di illuminazione

Codice	Elementi Manutenibili / Requisiti e Prestazioni / Controlli	Tipologia	Frequenza
01.20	Impianto di illuminazione		
01.20.R05	Requisito: Assenza di emissioni di sostanze nocive <i>Gli elementi degli impianti di illuminazione devono limitare la emissione di sostanze inquinanti o comunque nocive alla salute degli utenti,___</i>	Controllo a vista	ogni mese
01.20.02.C01	Controllo: Controllo generale		
01.20.R15	Requisito: Stabilità chimico reattiva <i>L'impianto di illuminazione deve essere realizzato con materiali in grado di mantenere inalterate nel tempo le proprie caratteristiche chimico-fisiche,___</i>	Controllo a vista	ogni mese
01.20.02.C01	Controllo: Controllo generale		
01.20.01.C01	Controllo: Controllo generale	Controllo a vista	ogni mese

Protezione dai rischi d'intervento

01.17 - Impianto di riscaldamento

Recupero	Elementi Manutenibili / Requisiti e Prestazioni / Controlli	Tipologia	Frequenza
01.17.02 edificio esistente ed ampliament	Camini		
01.17.02.R03	Requisito: Sicurezza d'uso <i>Gli elementi ed i materiali dei camini devono garantire una certa temperatura della superficie sotto l'azione del fuoco in modo da tutelare gli utenti da eventuali contatti accidentali con essa.</i>		ogni 12 mesi
01.17.02.C02	Controllo: Controllo tiraggio	Ispezione strumentale	
01.17.02.C01	Controllo: Controllo della tenuta	Ispezione strumentale	ogni 2 anni

01.19 - Impianto elettrico

Codice	Elementi Manutenibili / Requisiti e Prestazioni / Controlli	Tipologia	Frequenza
01.19	Impianto elettrico		
01.19.R06	Requisito: Limitazione dei rischi di intervento <i>Gli elementi costituenti l'impianto elettrico devono essere in grado di consentire ispezioni, manutenzioni e sostituzioni in modo agevole ed in ogni caso senza arrecare danno a persone o cose.</i>		
01.19.08.C01	Controllo: Controllo generale	Controllo a vista	ogni mese
01.19.04.C01	Controllo: Controllo generale	Controllo a vista	ogni mese
01.19.03.C01	Controllo: Controllo generale	Controllo a vista	ogni mese
01.19.05.C03	Controllo: Verifica messa a terra	Controllo	ogni 2 mesi
01.19.02.C01	Controllo: Controllo generale	Ispezione a vista	ogni 6 mesi

01.20 - Impianto di illuminazione

Codice	Elementi Manutenibili / Requisiti e Prestazioni / Controlli	Tipologia	Frequenza
01.20	Impianto di illuminazione		
01.20.R11	Requisito: Limitazione dei rischi di intervento <i>Gli elementi costituenti l'impianto di illuminazione devono essere in grado di consentire ispezioni, manutenzioni e sostituzioni in modo agevole ed in ogni caso senza arrecare danno a persone o cose.</i>		
01.20.02.C01	Controllo: Controllo generale	Controllo a vista	ogni mese
01.20.01.C01	Controllo: Controllo generale	Controllo a vista	ogni mese

Protezione elettrica

01.09 - Infissi esterni

Codice	Elementi Manutenibili / Requisiti e Prestazioni / Controlli	Tipologia	Frequenza
01.09	Infissi esterni		
01.09.R04	Requisito: (Attitudine al) controllo delle dispersioni elettriche <i>Gli infissi devono essere in grado di controllare e disperdere eventuali scariche elettriche e/o comunque pericoli di folgorazioni, a carico degli utenti, per contatto diretto.</i>		

01.10 - Infissi interni

Codice	Elementi Manutenibili / Requisiti e Prestazioni / Controlli	Tipologia	Frequenza
01.10	Infissi interni		
01.10.R01	Requisito: (Attitudine al) controllo delle dispersioni elettriche <i>Gli infissi devono essere in grado di controllare e disperdere eventuali scariche elettriche e/o comunque pericoli di folgorazioni, a carico degli utenti, per contatto diretto.</i>		

01.14 - Impianto di distribuzione acqua fredda e calda

Codice	Elementi Manutenibili / Requisiti e Prestazioni / Controlli	Tipologia	Frequenza
01.14	Impianto di distribuzione acqua fredda e calda		
01.14.R09	Requisito: Attitudine a limitare i rischi di scoppio <i>Gli elementi dell'impianto idrico sanitario devono essere in grado di resistere alle variazioni di pressione che si verificano durante il normale funzionamento con una limitazione dei rischi di scoppio.</i>		
01.14.03.C08	Controllo: Controllo termostati, pressostati e valvole del sistema di sicurezza	Ispezione a vista	ogni mese
01.14.03.C11	Controllo: Verifica aperture di ventilazione e canali di scarico dei gruppi termici	Ispezione a vista	ogni 12 mesi
01.14.03.C10	Controllo: Verifica apparecchiature caldaia dei gruppi termici	Ispezione strumentale	ogni 12 mesi
01.14.03.C07	Controllo: Controllo tenuta delle elettropompe dei bruciatori	Ispezione strumentale	ogni 12 mesi
01.14.03.C03	Controllo: Controllo pompa del bruciatore	Ispezione strumentale	ogni 12 mesi
01.14.13	Ventilatori d'estrazione		
01.14.13.R01	Requisito: (Attitudine al) controllo delle dispersioni elettriche <i>I ventilatori devono essere protetti da un morsetto di terra (contro la formazione di cariche positive) che deve essere collegato direttamente ad un conduttore di terra.</i>		

01.17 - Impianto di riscaldamento

Codice	Elementi Manutenibili / Requisiti e Prestazioni / Controlli	Tipologia	Frequenza
01.17	Impianto di riscaldamento		
01.17.R13	Requisito: Attitudine a limitare i rischi di esplosione <i>Gli impianti di riscaldamento devono garantire processi di combustione con il massimo del rendimento evitando i rischi di esplosione.</i>		
01.17.01.C06	Controllo: Controllo termostati, pressostati, valvole	Ispezione a vista	ogni mese
01.17.01.C04	Controllo: Controllo tenuta elettropompe dei bruciatori	Ispezione strumentale	ogni 12 mesi
01.17.01.C02	Controllo: Controllo pompa del bruciatore	Ispezione strumentale	ogni 12 mesi

01.19 - Impianto elettrico

Codice	Elementi Manutenibili / Requisiti e Prestazioni / Controlli	Tipologia	Frequenza
01.19	Impianto elettrico		
01.19.R05	Requisito: Isolamento elettrico <i>Gli elementi costituenti l'impianto elettrico devono essere in grado di resistere al passaggio di cariche elettriche senza perdere le proprie caratteristiche.</i>		
01.19.08.C01	Controllo: Controllo generale	Controllo a vista	ogni mese
01.19.04.C01	Controllo: Controllo generale	Controllo a vista	ogni mese
01.19.03.C01	Controllo: Controllo generale	Controllo a vista	ogni mese
01.19.05.C02	Controllo: Verifica dei condensatori	Ispezione a vista	ogni 6 mesi
01.19.01.C01	Controllo: Controllo generale	Controllo a vista	ogni 6 mesi

01.20 - Impianto di illuminazione

Codice	Elementi Manutenibili / Requisiti e Prestazioni / Controlli	Tipologia	Frequenza
01.20	Impianto di illuminazione		
01.20.R10	Requisito: Isolamento elettrico <i>Gli elementi costituenti l'impianto di illuminazione devono essere in grado di resistere al passaggio di cariche elettriche senza perdere le proprie caratteristiche.</i>		
01.20.02.C01	Controllo: Controllo generale	Controllo a vista	ogni mese
01.20.01.C01	Controllo: Controllo generale	Controllo a vista	ogni mese

01.22 - Impianto telefonico e citofonico

Codice	Elementi Manutenibili / Requisiti e Prestazioni / Controlli	Tipologia	Frequenza
01.22	Impianto telefonico e citofonico		
01.22.R01	Requisito: Isolamento elettrostatico <i>I materiali ed i componenti dell'impianto telefonico devono garantire un livello di isolamento da eventuali scariche elettrostatiche.</i>		
01.22.R02	Requisito: Resistenza a cali di tensione <i>I materiali ed i componenti dell'impianto telefonico devono resistere a riduzioni e a brevi interruzioni di tensione.</i>		

Sicurezza da intrusioni

01.09 - Infissi esterni

Codice	Elementi Manutenibili / Requisiti e Prestazioni / Controlli	Tipologia	Frequenza
01.09	Infissi esterni		
01.09.R19	Requisito: Resistenza alle intrusioni e manomissioni <i>Gli infissi dovranno essere in grado di resistere ad eventuali sollecitazioni provenienti da tentativi di intrusioni indesiderate di persone, animali o cose entro limiti previsti.</i>		

01.10 - Infissi interni

Codice	Elementi Manutenibili / Requisiti e Prestazioni / Controlli	Tipologia	Frequenza
01.10.02	Porte antintrusione		
01.10.02.R01	Requisito: Resistenza alle intrusioni e manomissioni <i>Gli infissi dovranno essere in grado di resistere ad eventuali sollecitazioni provenienti da tentativi di intrusioni indesiderate di persone, animali o cose entro limiti previsti.</i>		
01.10.02.C04	Controllo: Controllo parti in vista	Controllo a vista	ogni 12 mesi
01.10.02.C02	Controllo: Controllo integrazioni sistemi antifurto	Controllo a vista	ogni 12 mesi
01.10.02.C01	Controllo: Controllo delle serrature	Controllo a vista	ogni 12 mesi

Sicurezza d'intervento**VILLAGGIO SAN FRANCESCO**
Recupero edificio esistente ed ampliamento**01.09 - Infissi esterni**

Codice	Elementi Manutenibili / Requisiti e Prestazioni / Controlli	Tipologia	Frequenza
01.09	Infissi esterni		
01.09.R09	Requisito: Protezione dalle cadute <i>Gli infissi devono essere posizionati in maniera da evitare possibili cadute anche con l'impiego di dispositivi anticaduta.</i>		

01.19 - Impianto elettrico

Codice	Elementi Manutenibili / Requisiti e Prestazioni / Controlli	Tipologia	Frequenza
01.19	Impianto elettrico		
01.19.R01	Requisito: (Attitudine al) controllo della condensazione interstiziale <i>I componenti degli impianti elettrici capaci di condurre elettricità devono essere in grado di evitare la formazione di acqua di condensa per evitare alle persone qualsiasi pericolo di folgorazioni per contatto diretto secondo quanto prescritto dalla norma CEI 64-8.</i>		
01.19.08.C01	Controllo: Controllo generale	Controllo a vista	ogni mese
01.19.04.C01	Controllo: Controllo generale	Controllo a vista	ogni mese
01.19.03.C01	Controllo: Controllo generale	Controllo a vista	ogni mese
01.19.R04	Requisito: Impermeabilità ai liquidi <i>I componenti degli impianti elettrici devono essere in grado di evitare il passaggio di fluidi liquidi per evitare alle persone qualsiasi pericolo di folgorazione per contatto diretto secondo quanto prescritto dalla normativa.</i>		
01.19.08.C01	Controllo: Controllo generale	Controllo a vista	ogni mese
01.19.04.C01	Controllo: Controllo generale	Controllo a vista	ogni mese
01.19.03.C01	Controllo: Controllo generale	Controllo a vista	ogni mese

01.20 - Impianto di illuminazione

Codice	Elementi Manutenibili / Requisiti e Prestazioni / Controlli	Tipologia	Frequenza
01.20	Impianto di illuminazione		
01.20.R02	Requisito: (Attitudine al) controllo della condensazione interstiziale <i>I componenti degli impianti di illuminazione capaci di condurre elettricità devono essere in grado di evitare la formazione di acqua di condensa per evitare alle persone qualsiasi pericolo di folgorazioni per contatto diretto secondo quanto prescritto dalla norma CEI 64-8.</i>		
01.20.02.C01	Controllo: Controllo generale	Controllo a vista	ogni mese
01.20.01.C01	Controllo: Controllo generale	Controllo a vista	ogni mese
01.20.R09	Requisito: Impermeabilità ai liquidi <i>I componenti degli impianti di illuminazione devono essere in grado di evitare il passaggio di fluidi liquidi per evitare alle persone qualsiasi pericolo di folgorazione per contatto diretto secondo quanto prescritto dalla normativa.</i>		
01.20.02.C01	Controllo: Controllo generale	Controllo a vista	ogni mese
01.20.01.C01	Controllo: Controllo generale	Controllo a vista	ogni mese

Sicurezza d'uso

01.09 - Infissi esterni

Codice	Elementi Manutenibili / Requisiti e Prestazioni / Controlli	Tipologia	Frequenza
01.09	Infissi esterni		
01.09.R12	Requisito: Resistenza a manovre false e violente <i>L'attitudine a contrastare efficacemente il prodursi di rotture o deformazioni sotto l'azione di sollecitazioni derivanti da manovre false e violente.</i>		
01.09.02.C09	Controllo: Controllo serrature	Controllo a vista	ogni 12 mesi
01.09.02.C08	Controllo: Controllo persiane avvolgibili in plastica	Controllo a vista	ogni 12 mesi
01.09.02.C05	Controllo: Controllo maniglia	Controllo a vista	ogni 12 mesi
01.09.01.C11	Controllo: Controllo serrature	Controllo a vista	ogni 12 mesi
01.09.01.C10	Controllo: Controllo persiane avvolgibili in plastica	Controllo a vista	ogni 12 mesi
01.09.01.C09	Controllo: Controllo persiane avvolgibili di legno	Controllo a vista	ogni 12 mesi
01.09.01.C06	Controllo: Controllo maniglia	Controllo a vista	ogni 12 mesi

01.13 - Balconi, logge e rampe scale

Codice	Elementi Manutenibili / Requisiti e Prestazioni / Controlli	Tipologia	Frequenza
01.13.02	Parapetti e ringhiere in laterizi		
01.13.02.R01	Requisito: Conformità ai parametri di sicurezza <i>I parapetti e le ringhiere dovranno essere realizzati in conformità alle norme di sicurezza e di abitabilità.</i>		
01.13.03	Parapetti e ringhiere in metallo		
01.13.03.R01	Requisito: Conformità ai parametri di sicurezza <i>I parapetti e le ringhiere dovranno essere realizzati in conformità alle norme di sicurezza e di abitabilità.</i>		

01.14 - Impianto di distribuzione acqua fredda e calda

Codice	Elementi Manutenibili / Requisiti e Prestazioni / Controlli	Tipologia	Frequenza
01.14	Impianto di distribuzione acqua fredda e calda		
01.14.R07	Requisito: Attitudine a limitare i rischi di esplosione <i>Gli elementi dell'impianto idrico sanitario devono essere in grado di garantire processi di combustione a massimo rendimento con una limitazione dei rischi di esplosione.</i>		
01.14.03.C08	Controllo: Controllo termostati, pressostati e valvole del sistema di sicurezza	Ispezione a vista	ogni mese
01.14.03.C11	Controllo: Verifica aperture di ventilazione e canali di scarico dei gruppi termici	Ispezione a vista	ogni 12 mesi
01.14.03.C10	Controllo: Verifica apparecchiature caldaia dei gruppi termici	Ispezione a vista	ogni 12 mesi
01.14.03.C07	Controllo: Controllo tenuta delle elettropompe dei bruciatori	Ispezione strumentale	ogni 12 mesi
01.14.03.C03	Controllo: Controllo pompa del bruciatore	Ispezione strumentale	ogni 12 mesi

Termici ed igrotermici

01.01 - Solai

Codice	Elementi Manutenibili / Requisiti e Prestazioni / Controlli	Tipologia	Frequenza
01.01	Solai		
01.01.R01	Requisito: (Attitudine al) controllo dell'inerzia termica <i>Contribuisce, con l'accumulo di calore, al benessere termico.</i>		
01.01.R05	Requisito: Isolamento termico <i>La prestazione di isolamento termico è da richiedere quando il solaio separa due ambienti sovrapposti nei quali possono essere presenti stati termici differenti. Si calcola in fase di progetto attraverso il calcolo della termotrasmissione.</i>		
01.01.R14	Requisito: Tenuta all'acqua <i>La tenuta all'acqua è intesa come non passaggio di acqua negli ambienti sottostanti.</i>		
01.01.02	Solai misti in parte prefabbricati		
01.01.02.R01	Requisito: Isolamento termico per solai misti in parte prefabbricati <i>La prestazione di isolamento termico è da richiedere quando il solaio separa due ambienti sovrapposti nei quali possono essere presenti stati termici differenti. Si calcola in fase di progetto attraverso il calcolo della termotrasmissione.</i>		

01.02 - Pareti interne

Codice	Elementi Manutenibili / Requisiti e Prestazioni / Controlli	Tipologia	Frequenza
01.02	Pareti interne		
01.02.R01	Requisito: (Attitudine al) controllo della condensazione superficiale <i>Le pareti debbono essere realizzate in modo da evitare la formazione di condensazione sulla superficie interna.</i>		

01.03 - Controsoffitti

Codice	Elementi Manutenibili / Requisiti e Prestazioni / Controlli	Tipologia	Frequenza
01.03	Controsoffitti		
01.03.R02	Requisito: Isolamento termico <i>I controsoffitti in particolari circostanze potranno assicurare un'opportuna resistenza al passaggio del calore in funzione delle condizioni climatiche.</i>		

01.04 - Coperture inclinate

Codice	Elementi Manutenibili / Requisiti e Prestazioni / Controlli	Tipologia	Frequenza
01.04	Coperture inclinate		
01.04.R01	Requisito: (Attitudine al) controllo della condensazione interstiziale <i>La copertura dovrà essere realizzata in modo da evitare la formazione di condensazione al suo interno.</i>		
01.04.07.C01 01.04.06.C01	Controllo: Controllo dello stato Controllo: Controllo dello stato	Controllo a vista Controllo a vista	ogni 12 mesi ogni 12 mesi
01.04.R02	Requisito: (Attitudine al) controllo della condensazione superficiale <i>La copertura dovrà essere realizzata in modo da evitare la formazione di condensazione sulla superficie degli elementi.</i>		

01.04.08.C01	Controllo: Controllo manto di copertura	Controllo a vista	ogni 12 mesi
01.04.R04	Requisito: (Attitudine al) controllo dell'inerzia termica <i>Contribuisce, con l'accumulo di calore, al benessere termico. Un'inerzia più elevata, nel caso di coperture a diretto contatto con l'ambiente, può evitare il veloce abbassamento della temperatura dei locali con riscaldamento ad attenuazione notturna, o la dispersione di calore in locali soggetti a frequenti ricambi d'aria e privi di dispositivi per il recupero del calore.</i>		
01.04.R05	Requisito: Impermeabilità ai liquidi <i>La copertura deve impedire all'acqua meteorica la penetrazione o il contatto con parti o elementi di essa non predisposti.</i>		
01.04.09.C01	Controllo: Controllo dello stato	Controllo a vista	ogni 6 mesi
01.04.02.C01	Controllo: Controllo dello stato	Controllo a vista	ogni 6 mesi
01.04.08.C01	Controllo: Controllo manto di copertura	Controllo a vista	ogni 12 mesi
01.04.07.C01	Controllo: Controllo dello stato	Controllo a vista	ogni 12 mesi
01.04.06.C01	Controllo: Controllo dello stato	Controllo a vista	ogni 12 mesi
01.04.05.C01	Controllo: Controllo dello stato	Controllo a vista	ogni 12 mesi
01.04.04.C01	Controllo: Controllo dello stato	Controllo a vista	ogni 12 mesi
01.04.03.C01	Controllo: Controllo dello stato	Controllo a vista	ogni 12 mesi
01.04.01.C01	Controllo: Controllo dello stato	Controllo a vista	ogni 12 mesi
01.04.R07	Requisito: Isolamento termico <i>La copertura deve conservare la superficie interna a temperature vicine a quelle dell'aria ambiente tale da evitare che vi siano pareti fredde e comunque fenomeni di condensazione superficiale. In particolare devono essere evitati i ponti termici.</i>		
01.04.08.C01	Controllo: Controllo manto di copertura	Controllo a vista	ogni 12 mesi
01.04.07.C01	Controllo: Controllo dello stato	Controllo a vista	ogni 12 mesi
01.04.06.C01	Controllo: Controllo dello stato	Controllo a vista	ogni 12 mesi
01.04.05.C01	Controllo: Controllo dello stato	Controllo a vista	ogni 12 mesi
01.04.R19	Requisito: Ventilazione <i>La copertura dovrà essere realizzata in modo da poter ottenere ricambio d'aria in modo naturale o mediante meccanismi.</i>		
01.04.08.C01	Controllo: Controllo manto di copertura	Controllo a vista	ogni 12 mesi
01.04.05	Strato di barriera al vapore		
01.04.05.R01	Requisito: (Attitudine al) controllo della condensazione interstiziale per strato di barriera al vapore <i>Lo strato di barriera al vapore della copertura deve essere realizzati in modo da evitare la formazione di condensazione al suo interno.</i>	Controllo a vista	ogni 12 mesi
01.04.05.C01	Controllo: Controllo dello stato		
01.04.09	Strato di ventilazione		
01.04.09.R01	Requisito: Isolamento termico per strato di ventilazione <i>Gli strati di ventilazione della copertura devono conservare la superficie interna a temperature vicine a quelle dell'aria ambiente tale da evitare che vi siano pareti fredde e comunque fenomeni di condensazione superficiale; in particolare devono essere evitati i ponti termici.</i>		
01.04.09.C01	Controllo: Controllo dello stato	Controllo a vista	ogni 6 mesi

01.05 - Coperture piane

Codice	Elementi Manutenibili / Requisiti e Prestazioni / Controlli	Tipologia	Frequenza
01.05	Coperture piane		
01.05.R01	Requisito: (Attitudine al) controllo della condensazione interstiziale <i>La copertura dovrà essere realizzata in modo da evitare la formazione di condensazione al suo interno.</i>		
01.05.12.C01	Controllo: Controllo dello stato	Controllo a vista	ogni 6 mesi
01.05.08.C01	Controllo: Controllo della pendenza	Controllo a vista	ogni 6 mesi
01.05.11.C01	Controllo: Controllo dello stato	Controllo a vista	ogni 12 mesi
01.05.09.C01	Controllo: Controllo del manto	Controllo a vista	ogni 12 mesi
01.05.07.C01	Controllo: Controllo dello stato	Controllo a vista	ogni 12 mesi
01.05.03.C01	Controllo: Controllo dello stato	Controllo a vista	ogni 12 mesi
01.05.R02	Requisito: (Attitudine al) controllo della condensazione superficiale <i>La copertura dovrà essere realizzata in modo da evitare la formazione di condensazione sulla superficie degli elementi.</i>		
01.05.R03	Requisito: (Attitudine al) controllo dell'inerzia termica <i>Contribuisce, con l'accumulo di calore, al benessere termico. Un'inerzia più elevata, nel caso di</i>		

	<i>coperture a diretto contatto con l'ambiente, può evitare il veloce abbassamento della temperatura dei locali con riscaldamento ad attenuazione notturna, o la dispersione di calore in locali soggetti a frequenti ricambi d'aria e privi di dispositivi per il recupero del calore.</i>		
01.05.R04	Requisito: Impermeabilità ai liquidi <i>La copertura deve impedire all'acqua meteorica la penetrazione o il contatto con parti o elementi di essa non predisposti.</i>		
01.05.13.C01	Controllo: Controllo dello stato	Controllo a vista	ogni 6 mesi
01.05.08.C01	Controllo: Controllo della pendenza	Controllo a vista	ogni 6 mesi
01.05.01.C01	Controllo: Controllo dello stato	Controllo a vista	ogni 6 mesi
01.05.11.C01	Controllo: Controllo dello stato	Controllo a vista	ogni 12 mesi
01.05.09.C01	Controllo: Controllo del manto	Controllo a vista	ogni 12 mesi
01.05.06.C01	Controllo: Controllo dello stato	Controllo a vista	ogni 12 mesi
01.05.04.C01	Controllo: Controllo dello stato	Controllo a vista	ogni 12 mesi
01.05.03.C01	Controllo: Controllo dello stato	Controllo a vista	ogni 12 mesi
01.05.02.C01	Controllo: Controllo dello stato	Controllo a vista	ogni 12 mesi
01.05.R06	Requisito: Isolamento termico <i>La copertura deve conservare la superficie interna a temperature vicine a quelle dell'aria ambiente tale da evitare che vi siano pareti fredde e comunque fenomeni di condensazione superficiale. In particolare devono essere evitati i ponti termici.</i>		
01.05.08.C01	Controllo: Controllo della pendenza	Controllo a vista	ogni 6 mesi
01.05.11.C01	Controllo: Controllo dello stato	Controllo a vista	ogni 12 mesi
01.05.09.C01	Controllo: Controllo del manto	Controllo a vista	ogni 12 mesi
01.05.06.C01	Controllo: Controllo dello stato	Controllo a vista	ogni 12 mesi
01.05.04.C01	Controllo: Controllo dello stato	Controllo a vista	ogni 12 mesi
01.05.03.C01	Controllo: Controllo dello stato	Controllo a vista	ogni 12 mesi
01.05.R19	Requisito: Ventilazione <i>La copertura dovrà essere realizzata in modo da poter ottenere ricambio d'aria in modo naturale o mediante meccanismi.</i>		
01.05.04	Strato di barriera al vapore		
01.05.04.R01	Requisito: (Attitudine al) controllo della condensazione interstiziale per strato di barriera al vapore <i>Lo strato di barriera al vapore della copertura deve essere realizzati in modo da evitare la formazione di condensazione al suo interno.</i>		
01.05.04.C01	Controllo: Controllo dello stato	Controllo a vista	ogni 12 mesi
01.05.06	Strato di diffusione o egualizzazione della pressione vapore		
01.05.06.R01	Requisito: (Attitudine al) controllo della condensazione interstiziale per strato di diffusione o egualizzazione della pressione va <i>Lo strato di diffusione o egualizzazione della pressione vapore della copertura deve essere realizzato in modo da evitare la formazione di condensazione al suo interno.</i>		
01.05.14	Strato di tenuta con membrane sintetiche		
01.05.14.R02	Requisito: Impermeabilità ai liquidi per strato di tenuta con membrane sintetiche <i>Gli strati di tenuta della copertura devono impedire all'acqua meteorica la penetrazione o il contatto con parti o elementi di essa non predisposti.</i>		
01.05.14.C01	Controllo: Controllo impermeabilizzazione	Controllo a vista	ogni 12 mesi

01.06 - Impianto di smaltimento prodotti della combustione

Codice	Elementi Manutenibili / Requisiti e Prestazioni / Controlli	Tipologia	Frequenza
01.06.02	Comignoli e terminali		
01.06.02.R01	Requisito: Impermeabilità ai liquidi <i>I comignoli e terminali della copertura dovranno impedire all'acqua meteorica la penetrazione o il contatto con parti o elementi di essa non predisposti.</i>		
01.06.02.C01	Controllo: Controllo dello stato	Controllo a vista	ogni 12 mesi

01.07 - Rivestimenti esterni

Codice	Elementi Manutenibili / Requisiti e Prestazioni / Controlli	Tipologia	Frequenza
01.07	Rivestimenti esterni		
01.07.R01	Requisito: (Attitudine al) controllo della condensazione interstiziale		

	<i>I rivestimenti esterni dovranno essere realizzati in modo da evitare la formazione di condensazione nella propria massa._</i>		
01.07.R02	Requisito: (Attitudine al) controllo della condensazione superficiale <i>I rivestimenti esterni dovranno essere realizzati in modo da evitare la formazione di condensazione sulla superficie interna._</i>		
01.07.R03	Requisito: (Attitudine al) controllo dell'inerzia termica <i>Contribuisce, con l'accumulo di calore, ad assicurare il benessere termico. Un'inerzia più elevata può evitare il veloce abbassamento della temperatura dei locali con riscaldamento ad attenuazione notturna, o la dispersione di calore in locali soggetti a frequenti ricambi d'aria e privi di dispositivi per il recupero del calore._</i>		
01.07.R07	Requisito: Isolamento termico <i>I rivestimenti dovranno conservare la superficie interna a temperature vicine a quelle dell'aria ambiente tale da evitare che vi siano pareti fredde e comunque fenomeni di condensazione superficiale._</i>		
01.07.R08	Requisito: Permeabilità all'aria <i>I Rivestimenti dovranno controllare il passaggio dell'aria a protezione degli ambienti interni e permettere la giusta ventilazione attraverso delle aperture._</i>		
01.07.R19	Requisito: Tenuta all'acqua <i>La stratificazione dei rivestimenti unitamente alle pareti dovrà essere realizzata in modo da impedire alle acque meteoriche di penetrare negli ambienti interni provocando macchie di umidità e/o altro ai rivestimenti interni._</i>		

01.08 - Rivestimenti interni

Codice	Elementi Manutenibili / Requisiti e Prestazioni / Controlli	Tipologia	Frequenza
01.08	Rivestimenti interni		
01.08.R01	Requisito: (Attitudine al) controllo della condensazione superficiale <i>I rivestimenti interni dovranno essere realizzati in modo da evitare la formazione di condensazione sulla superficie interna._</i>		
01.08.R02	Requisito: (Attitudine al) controllo dell'inerzia termica <i>Contribuisce, con l'accumulo di calore, ad assicurare il benessere termico. Un'inerzia più elevata può evitare il veloce abbassamento della temperatura dei locali con riscaldamento ad attenuazione notturna, o la dispersione di calore in locali soggetti a frequenti ricambi d'aria e privi di dispositivi per il recupero del calore._</i>		
01.08.R06	Requisito: Isolamento termico <i>I rivestimenti dovranno conservare la superficie interna a temperature vicine a quelle dell'aria ambiente tale da evitare che vi siano pareti fredde e comunque fenomeni di condensazione superficiale._</i>		
01.08.R07	Requisito: Permeabilità all'aria <i>I rivestimenti dovranno controllare il passaggio dell'aria a protezione degli ambienti interni e permettere la giusta ventilazione attraverso delle aperture._</i>		

01.09 - Infissi esterni

Codice	Elementi Manutenibili / Requisiti e Prestazioni / Controlli	Tipologia	Frequenza
01.09	Infissi esterni		
01.09.R01	Requisito: (Attitudine al) controllo del fattore solare <i>Gli infissi dovranno consentire un adeguato ingresso di energia termica raggiante attraverso le superfici trasparenti (vetri) in funzione delle condizioni climatiche._</i>		
01.09.02.C01	Controllo: Controllo frangisole	Controllo a vista	ogni 12 mesi
01.09.R03	Requisito: (Attitudine al) controllo della condensazione superficiale <i>Gli infissi devono essere realizzati in modo da evitare la formazione di condensazione sulla superficie degli elementi._</i>		
01.09.01.C12	Controllo: Controllo telai fissi	Controllo a vista	ogni 12 mesi
01.09.R06	Requisito: Isolamento termico <i>Gli infissi dovranno avere la capacità di limitare le perdite di calore. Al requisito concorrono tutti gli elementi che ne fanno parte._</i>		

01.09.02.C12	Controllo: Controllo vetri	Controllo a vista	ogni 6 mesi		
01.09.01.C14	Controllo: Controllo vetri		Controllo a vista	ogni 6 mesi	
01.09.02.C03	Controllo: Controllo guarnizioni di tenuta	Controllo a vista	ogni 12 mesi		
01.09.01.C04	Controllo: Controllo guarnizioni di tenuta		Controllo a vista	ogni 12 mesi	
01.09.R08	Requisito: Permeabilità all'aria <i>Gli infissi devono controllare il passaggio dell'aria a protezione degli ambienti interni e permettere la giusta ventilazione.</i>	Controllo a vista	ogni 6 mesi		
01.09.01.C14	Controllo: Controllo vetri				
01.09.02.C07	Controllo: Controllo persiane				
01.09.02.C12	Controllo: Controllo vetri				
01.09.01.C01	Controllo: Controllo deterioramento legno				
01.09.01.C03	Controllo: Controllo generale				
01.09.01.C04	Controllo: Controllo guarnizioni di tenuta				
01.09.01.C05	Controllo: Controllo guide di scorrimento				
01.09.01.C07	Controllo: Controllo organi di movimentazione				
01.09.01.C12	Controllo: Controllo telai fissi				
01.09.02.C02	Controllo: Controllo generale				
01.09.02.C03	Controllo: Controllo guarnizioni di tenuta				
01.09.02.C04	Controllo: Controllo guide di scorrimento				
01.09.02.C06	Controllo: Controllo organi di movimentazione				
01.09.02.C10	Controllo: Controllo telai fissi				
01.09.02.C11	Controllo: Controllo telai mobili				
01.09.01.C13	Controllo: Controllo telai mobili				
01.09.01.C08	Controllo: Controllo persiane				
01.09.R24	Requisito: Tenuta all'acqua <i>Gli infissi devono essere realizzati in modo da impedire, o comunque limitare, alle acque meteoriche o di altra origine di penetrare negli ambienti interni.</i>			Controllo a vista	ogni 6 mesi
01.09.01.C14	Controllo: Controllo vetri				
01.09.02.C07	Controllo: Controllo persiane				
01.09.02.C12	Controllo: Controllo vetri				
01.09.01.C01	Controllo: Controllo deterioramento legno				
01.09.01.C03	Controllo: Controllo generale				
01.09.01.C04	Controllo: Controllo guarnizioni di tenuta				
01.09.01.C05	Controllo: Controllo guide di scorrimento				
01.09.01.C07	Controllo: Controllo organi di movimentazione				
01.09.01.C12	Controllo: Controllo telai fissi				
01.09.02.C02	Controllo: Controllo generale				
01.09.02.C03	Controllo: Controllo guarnizioni di tenuta				
01.09.02.C04	Controllo: Controllo guide di scorrimento				
01.09.02.C06	Controllo: Controllo organi di movimentazione				
01.09.02.C10	Controllo: Controllo telai fissi				
01.09.02.C11	Controllo: Controllo telai mobili				
01.09.01.C13	Controllo: Controllo telai mobili				
01.09.01.C08	Controllo: Controllo persiane				
01.09.R25	Requisito: Ventilazione <i>Gli infissi devono consentire la possibilità di poter ottenere ricambio d'aria per via naturale o meccanica che viene affidato all'utente, mediante l'apertura del serramento, oppure a griglie di aerazione manovrabili.</i>	Controllo a vista	ogni 6 anni		
01.09.01.C14	Controllo: Controllo vetri				
01.09.02.C07	Controllo: Controllo persiane				
01.09.02.C12	Controllo: Controllo vetri				
01.09.01.C01	Controllo: Controllo deterioramento legno				
01.09.01.C03	Controllo: Controllo generale				
01.09.01.C04	Controllo: Controllo guarnizioni di tenuta				
01.09.01.C05	Controllo: Controllo guide di scorrimento				
01.09.01.C07	Controllo: Controllo organi di movimentazione				
01.09.01.C12	Controllo: Controllo telai fissi				
01.09.02.C02	Controllo: Controllo generale				
01.09.02.C03	Controllo: Controllo guarnizioni di tenuta				
01.09.02.C04	Controllo: Controllo guide di scorrimento				
01.09.02.C06	Controllo: Controllo organi di movimentazione				
01.09.02.C10	Controllo: Controllo telai fissi				
01.09.02.C11	Controllo: Controllo telai mobili				
01.09.01.C13	Controllo: Controllo telai mobili				
01.09.01.C08	Controllo: Controllo persiane				

01.10 - Infissi interni

Codice	Elementi Manutenibili / Requisiti e Prestazioni / Controlli	Tipologia	Frequenza
01.10	Infissi interni		
01.10.R03	Requisito: Isolamento termico <i>Gli infissi dovranno avere la capacità di limitare le perdite di calore. Al requisito concorrono tutti gli elementi che ne fanno parte.</i>	Controllo a vista	ogni 12 mesi
01.10.R05	Requisito: Permeabilità all'aria <i>Gli infissi devono controllare il passaggio dell'aria a protezione degli ambienti interni e permettere la giusta ventilazione.</i>		
01.10.01.C04	Controllo: Controllo parti in vista		
01.10.R15	Requisito: Ventilazione <i>Gli infissi devono consentire la possibilità di poter ottenere ricambio d'aria per via naturale o meccanica che viene affidato all'utente, mediante l'apertura del serramento, oppure a griglie di aerazione manovrabili.</i>		

01.12 - Pavimentazioni interne

Codice	Elementi Manutenibili / Requisiti e Prestazioni / Controlli	Tipologia	Frequenza
01.12	Pavimentazioni interne		
01.12.R01	Requisito: (Attitudine al) controllo della condensazione superficiale <i>Le pavimentazioni devono essere realizzate in modo da evitare la formazione di condensazione sulla superficie interna.</i>		

01.14 - Impianto di distribuzione acqua fredda e calda

Codice	Elementi Manutenibili / Requisiti e Prestazioni / Controlli	Tipologia	Frequenza
01.14	Impianto di distribuzione acqua fredda e calda		
01.14.R02	Requisito: (Attitudine al) controllo della temperatura dei fluidi <i>I fluidi termovettori devono avere temperatura idonea per assicurare il corretto funzionamento, sia in relazione al benessere ambientale che al contenimento dei consumi energetici.</i>	Ispezione a vista Ispezione strumentale Registrazione Ispezione strumentale	ogni mese ogni 6 mesi ogni 6 mesi ogni 3 anni
01.14.03.C05	Controllo: Controllo temperatura dell'acqua in caldaia		
01.14.03.C09	Controllo: Misura dei rendimenti		
01.14.03.C04	Controllo: Controllo temperatura dell'acqua dell'impianto		
01.14.03.C01	Controllo: Analisi caratteristiche acqua dei gruppi termici		
01.14.R04	Requisito: (Attitudine al) controllo della velocità dell'aria ambiente <i>Gli impianti di riscaldamento devono funzionare in modo da non creare movimenti d'aria che possano dare fastidio alle persone.</i>	Controllo a vista	ogni 3 mesi
01.14.13.C02	Controllo: Controllo motore		

01.17 - Impianto di riscaldamento

Codice	Elementi Manutenibili / Requisiti e Prestazioni / Controlli	Tipologia	Frequenza
01.17	Impianto di riscaldamento		
01.17.R05	Requisito: (Attitudine al) controllo della temperatura dei fluidi <i>I fluidi termovettori dell'impianto di riscaldamento devono avere temperatura idonea per assicurare il corretto funzionamento dell'impianto assicurando nello stesso momento un benessere ambientale oltre che un contenimento dei consumi energetici.</i>	Ispezione a vista Controllo Ispezione a vista Ispezione a vista Ispezione strumentale Ispezione strumentale	ogni mese ogni 12 mesi ogni 12 mesi ogni 12 mesi ogni 3 anni
01.17.01.C03	Controllo: Controllo temperatura acqua in caldaia		
01.17.12.C01	Controllo: Controllo generale		
01.17.06.C02	Controllo: Controllo scambio termico dei radiatori		
01.17.06.C01	Controllo: Controllo generale dei radiatori		
01.17.01.C04	Controllo: Controllo tenuta elettropompe dei bruciatori		
01.17.01.C01	Controllo: Analisi acqua dell'impianto		
01.17.R07	Requisito: (Attitudine al) controllo della velocità dell'aria ambiente <i>Gli impianti di riscaldamento devono funzionare in modo da non creare movimenti d'aria che possano dare fastidio alle persone.</i>	Controllo	ogni 12 mesi
01.17.12.C01	Controllo: Controllo generale		
01.17.R08	Requisito: (Attitudine al) controllo delle dispersioni di calore <i>Gli elementi costituenti l'impianto di riscaldamento devono essere realizzati e posti in opera in modo da evitare perdite di calore che possono verificarsi durante il normale funzionamento e dovute a fenomeni di conduzione, convezione o irraggiamento.</i>	Ispezione a vista Controllo	ogni mese ogni 12 mesi
01.17.01.C03	Controllo: Controllo temperatura acqua in caldaia		
01.17.12.C01	Controllo: Controllo generale		
01.17.R10	Requisito: (Attitudine al) controllo dell'umidità dell'aria ambiente <i>Gli impianti di riscaldamento devono essere realizzati in modo da garantire i valori di progetto della umidità dell'aria nei locali serviti indipendentemente dalle condizioni climatiche esterne ed interne.</i>	Controllo	ogni 12 mesi
01.17.12.C01	Controllo: Controllo generale		
01.17.06	Radiatori		

01.17.06.R01	Requisito: Attitudine a limitare le temperature superficiali <i>I componenti direttamente accessibili dagli utenti devono essere in grado di contrastare in modo efficace le variazioni di temperatura superficiali.</i>		
--------------	---	--	--

Visivi

01.01 - Solai

Codice	Elementi Manutenibili / Requisiti e Prestazioni / Controlli	Tipologia	Frequenza
01.01	Solai		
01.01.R07	Requisito: Regolarità delle finiture <i>I materiali costituenti i solai devono avere gli strati superficiali in vista privi di difetti, fessurazioni, distacchi, ecc. e/o comunque esenti da caratteri che possano rendere difficile la lettura formale.</i>		
01.01.01.C01	Controllo: Controllo strutture	Controllo a vista	ogni 12 mesi
01.01.02.C01	Controllo: Controllo strutture	Controllo a vista	ogni 12 mesi

01.02 - Pareti interne

Codice	Elementi Manutenibili / Requisiti e Prestazioni / Controlli	Tipologia	Frequenza
01.02	Pareti interne		
01.02.R05	Requisito: Regolarità delle finiture <i>Le pareti debbono avere gli strati superficiali in vista privi di difetti, fessurazioni, scagliature o screpolature superficiali e/o comunque esenti da caratteri che possano rendere difficile la lettura formale.</i>		
01.02.01.C01	Controllo: Controllo generale delle parti a vista	Controllo a vista	ogni 12 mesi

01.03 - Controsoffitti

Codice	Elementi Manutenibili / Requisiti e Prestazioni / Controlli	Tipologia	Frequenza
01.03	Controsoffitti		
01.03.R05	Requisito: Regolarità delle finiture <i>I controsoffitti devono avere gli strati superficiali in vista privi di difetti (alterazione cromatica, non planarità, macchie, ecc.) e/o comunque esenti da caratteri che possano rendere difficile la lettura formale.</i>		
01.03.01.C01	Controllo: Controllo generale delle parti a vista	Controllo a vista	ogni 12 mesi

01.04 - Coperture inclinate

Codice	Elementi Manutenibili / Requisiti e Prestazioni / Controlli	Tipologia	Frequenza
01.04	Coperture inclinate		
01.04.R03	Requisito: (Attitudine al) controllo della regolarità geometrica <i>La copertura deve avere gli strati superficiali in vista privi di difetti geometrici che possono compromettere l'aspetto e la funzionalità.</i>		
01.04.08.C01	Controllo: Controllo manto di copertura	Controllo a vista	ogni 12 mesi

01.05 - Coperture piane

Codice	Elementi Manutenibili / Requisiti e Prestazioni / Controlli	Tipologia	Frequenza
01.05	Coperture piane		
01.05.R08	Requisito: Regolarità delle finiture <i>La copertura deve avere gli strati superficiali in vista privi di difetti, fessurazioni, scagliature o screpolature superficiali e/o comunque esenti da caratteri che possano rendere difficile la lettura formale.</i>		

01.05.05	Strato di continuità		
01.05.05.R01	Requisito: (Attitudine al) controllo della regolarità geometrica <i>Lo strato di continuità deve avere gli strati superficiali in vista privi di difetti geometrici che possono compromettere l'aspetto e la funzionalità.</i>		
01.05.08	Strato di pendenza		
01.05.08.R01	Requisito: (Attitudine al) controllo della regolarità geometrica <i>Lo strato di pendenza deve avere gli strati superficiali in vista privi di difetti geometrici che possono compromettere l'aspetto e la funzionalità.</i>		
01.05.10	Strato di regolarizzazione		
01.05.10.R01	Requisito: (Attitudine al) controllo della regolarità geometrica <i>Lo strato di regolarizzazione deve avere gli strati superficiali in vista privi di difetti geometrici che possono compromettere l'aspetto e la funzionalità.</i>		
01.05.14	Strato di tenuta con membrane sintetiche		
01.05.14.R01	Requisito: (Attitudine al) controllo della regolarità geometrica <i>La copertura deve avere gli strati superficiali in vista privi di difetti geometrici che possono compromettere l'aspetto e la funzionalità.</i>		

01.07 - Rivestimenti esterni

Codice	Elementi Manutenibili / Requisiti e Prestazioni / Controlli	Tipologia	Frequenza
01.07	Rivestimenti esterni		
01.07.R10	Requisito: Regolarità delle finiture <i>I rivestimenti debbono avere gli strati superficiali in vista privi di difetti, fessurazioni, scagliature o screpolature superficiali e/o comunque esenti da caratteri che possano rendere difficile la lettura formale.</i>		
01.07.01.C01	Controllo: Controllo funzionalità	Controllo a vista	quando occorre
01.07.02.C01	Controllo: Controllo generale delle parti a vista	Controllo a vista	ogni 12 mesi
01.07.01.C02	Controllo: Controllo generale delle parti a vista	Controllo a vista	ogni 12 mesi

01.08 - Rivestimenti interni

Codice	Elementi Manutenibili / Requisiti e Prestazioni / Controlli	Tipologia	Frequenza
01.08	Rivestimenti interni		
01.08.R09	Requisito: Regolarità delle finiture <i>I rivestimenti debbono avere gli strati superficiali in vista privi di difetti, fessurazioni, scagliature o screpolature superficiali e/o comunque esenti da caratteri che possano rendere difficile la lettura formale.</i>		
01.08.01.C01	Controllo: Controllo generale delle parti a vista	Controllo a vista	ogni mese
01.08.04.C01	Controllo: Controllo generale delle parti a vista	Controllo a vista	ogni 12 mesi
01.08.05.C01	Controllo: Controllo generale delle parti a vista	Controllo a vista	ogni 12 mesi
01.08.03.C01	Controllo: Controllo generale delle parti a vista	Controllo a vista	ogni 12 mesi
01.08.02.C01	Controllo: Controllo generale delle parti a vista	Controllo a vista	ogni 12 mesi

01.09 - Infissi esterni

Codice	Elementi Manutenibili / Requisiti e Prestazioni / Controlli	Tipologia	Frequenza
01.09	Infissi esterni		
01.09.R11	Requisito: Regolarità delle finiture <i>Gli infissi devono avere gli strati superficiali in vista privi di difetti, e/o comunque esenti da caratteri che possano rendere difficile la lettura formale. Inoltre gli elementi dovranno combaciare tra di loro in modo idoneo senza comprometterne la loro funzionalità.</i>		
01.09.02.C07	Controllo: Controllo persiane	Controllo a vista	ogni 6 mesi
01.09.01.C01	Controllo: Controllo deterioramento legno	Controllo a vista	ogni 6 mesi
01.09.01.C13	Controllo: Controllo telai mobili	Controllo a vista	ogni 12 mesi
01.09.01.C03	Controllo: Controllo generale	Controllo a vista	ogni 12 mesi
01.09.01.C04	Controllo: Controllo guarnizioni di tenuta	Controllo a vista	ogni 12 mesi
01.09.01.C07	Controllo: Controllo organi di movimentazione	Controllo a vista	ogni 12 mesi
01.09.01.C09	Controllo: Controllo persiane avvolgibili di legno	Controllo a vista	ogni 12 mesi
01.09.01.C12	Controllo: Controllo telai fissi	Controllo a vista	ogni 12 mesi

01.09.02.C11	Controllo: Controllo telai mobili	Controllo a vista	ogni 12 mesi
01.09.02.C02	Controllo: Controllo generale	Controllo a vista	ogni 12 mesi
01.09.02.C03	Controllo: Controllo guarnizioni di tenuta	Controllo a vista	ogni 12 mesi
01.09.02.C06	Controllo: Controllo organi di movimentazione	Controllo a vista	ogni 12 mesi
01.09.02.C08	Controllo: Controllo persiane avvolgibili in plastica	Controllo a vista	ogni 12 mesi
01.09.02.C10	Controllo: Controllo telai fissi	Controllo a vista	ogni 12 mesi
01.09.01.C10	Controllo: Controllo persiane avvolgibili in plastica	Controllo a vista	ogni 12 mesi
01.09.01.C08	Controllo: Controllo persiane	Controllo a vista	ogni 6 anni

01.10 - Infissi interni

Codice	Elementi Manutenibili / Requisiti e Prestazioni / Controlli	Tipologia	Frequenza
01.10	Infissi interni		
01.10.R07	Requisito: Regolarità delle finiture <i>Gli infissi devono avere gli strati superficiali in vista privi di difetti, e/o comunque esenti da caratteri che possano rendere difficile la lettura formale. Inoltre gli elementi dovranno combaciare tra di loro in modo idoneo senza comprometterne la loro funzionalità.</i>		
01.10.03.C01	Controllo: Controllo parti in vista	Controllo a vista	ogni 12 mesi
01.10.01.C04	Controllo: Controllo parti in vista	Controllo a vista	ogni 12 mesi

01.11 - Scale e rampe

Codice	Elementi Manutenibili / Requisiti e Prestazioni / Controlli	Tipologia	Frequenza
01.11	Scale e rampe		
01.11.R02	Requisito: Regolarità delle finiture <i>I rivestimenti costituenti le scale devono avere gli strati superficiali in vista privi di difetti, fessurazioni, scagliature o screpolature superficiali e/o comunque esenti da caratteri che possano rendere difficile la lettura formale.</i>		

01.12 - Pavimentazioni interne

Codice	Elementi Manutenibili / Requisiti e Prestazioni / Controlli	Tipologia	Frequenza
01.12	Pavimentazioni interne		
01.12.R04	Requisito: Regolarità delle finiture <i>Le pavimentazioni debbono avere gli strati superficiali in vista privi di difetti, fessurazioni, scagliature o screpolature superficiali e/o comunque esenti da caratteri che possano rendere difficile la lettura formale.</i>		
01.12.03.C01	Controllo: Controllo generale delle parti a vista	Controllo a vista	ogni 12 mesi
01.12.02.C01	Controllo: Controllo generale delle parti a vista	Controllo a vista	ogni 12 mesi
01.12.01	Rivestimenti cementizi		
01.12.01.R01	Requisito: Regolarità delle finiture per rivestimenti cementizi <i>I rivestimenti debbono avere gli strati superficiali in vista privi di difetti, fessurazioni, scagliature o screpolature superficiali e/o comunque esenti da caratteri che possano rendere difficile la lettura formale.</i>		
01.12.01.C01	Controllo: Controllo generale delle parti a vista	Controllo a vista	ogni 12 mesi

01.15 - Impianto di smaltimento acque meteoriche

Codice	Elementi Manutenibili / Requisiti e Prestazioni / Controlli	Tipologia	Frequenza
01.15.01	Canali di gronda e pluviali in rame		
01.15.01.R01	Requisito: Regolarità delle finiture <i>I canali di gronda e le pluviali devono essere realizzati nel rispetto della regola d'arte ed essere privi di difetti superficiali.</i>		
01.15.04	Scossaline		
01.15.04.R01	Requisito: Regolarità delle finiture <i>Le scossaline devono essere realizzate nel rispetto della regola d'arte ed essere prive di difetti superficiali.</i>		

01.16 - Impianto di smaltimento acque reflue

Codice	Elementi Manutenibili / Requisiti e Prestazioni / Controlli	Tipologia	Frequenza
01.16.06	Tubazioni in polivinile non plastificato		
01.16.06.R01	Requisito: Regolarità delle finiture <i>Le tubazioni in polivinile non plastificato devono essere realizzate con materiali privi di impurità.</i>	Controllo a vista Controllo a vista	ogni 12 mesi ogni 12 mesi
01.16.07.C02	Controllo: Controllo generale		
01.16.06.C01	Controllo: Controllo generale		
01.16.07	Tubazioni in polietilene		
01.16.07.R02	Requisito: Regolarità delle finiture <i>Le tubazioni in polietilene devono essere realizzate con materiali privi di impurità.</i>		

01.20 - Impianto di illuminazione

Codice	Elementi Manutenibili / Requisiti e Prestazioni / Controlli	Tipologia	Frequenza
01.20	Impianto di illuminazione		
01.20.R01	Requisito: (Attitudine al) controllo del flusso luminoso <i>I componenti degli impianti di illuminazione devono essere montati in modo da controllare il flusso luminoso emesso al fine di evitare che i fasci luminosi possano colpire direttamente gli apparati visivi delle persone.</i>	Controllo a vista Controllo a vista	ogni mese ogni mese
01.20.02.C01	Controllo: Controllo generale		
01.20.01.C01	Controllo: Controllo generale		
01.20.R07	Requisito: Efficienza luminosa <i>I componenti che sviluppano un flusso luminoso devono garantire una efficienza luminosa non inferiore a quella stabilita dai costruttori delle lampade.</i>	Controllo a vista Controllo a vista	ogni mese ogni mese
01.20.02.C01	Controllo: Controllo generale		
01.20.01.C01	Controllo: Controllo generale		

INDICE

Elenco Classe di Requisiti:

Acustici	pag.	2
Adattabilità delle finiture	pag.	5
Controllabilità tecnologica	pag.	6
Di funzionamento	pag.	7
Di manutenibilità	pag.	8
Di stabilità	pag.	9
Durabilità tecnologica	pag.	19
Facilità d'intervento	pag.	20
Funzionalità d'uso	pag.	23
Funzionalità in emergenza	pag.	28
Funzionalità tecnologica	pag.	29
Olfattivi	pag.	32
Protezione antincendio	pag.	33
Protezione dagli agenti chimici ed organici	pag.	37
Protezione dai rischi d'intervento	pag.	44
Protezione elettrica	pag.	45
Sicurezza da intrusioni	pag.	47
Sicurezza d'intervento	pag.	48
Sicurezza d'uso	pag.	49
Termici ed igrotermici	pag.	50
Visivi	pag.	57