

STATO DI FATTO QUOTATO - SCALA 1:100

STATO DI CONFRONTO - SCALA 1:100

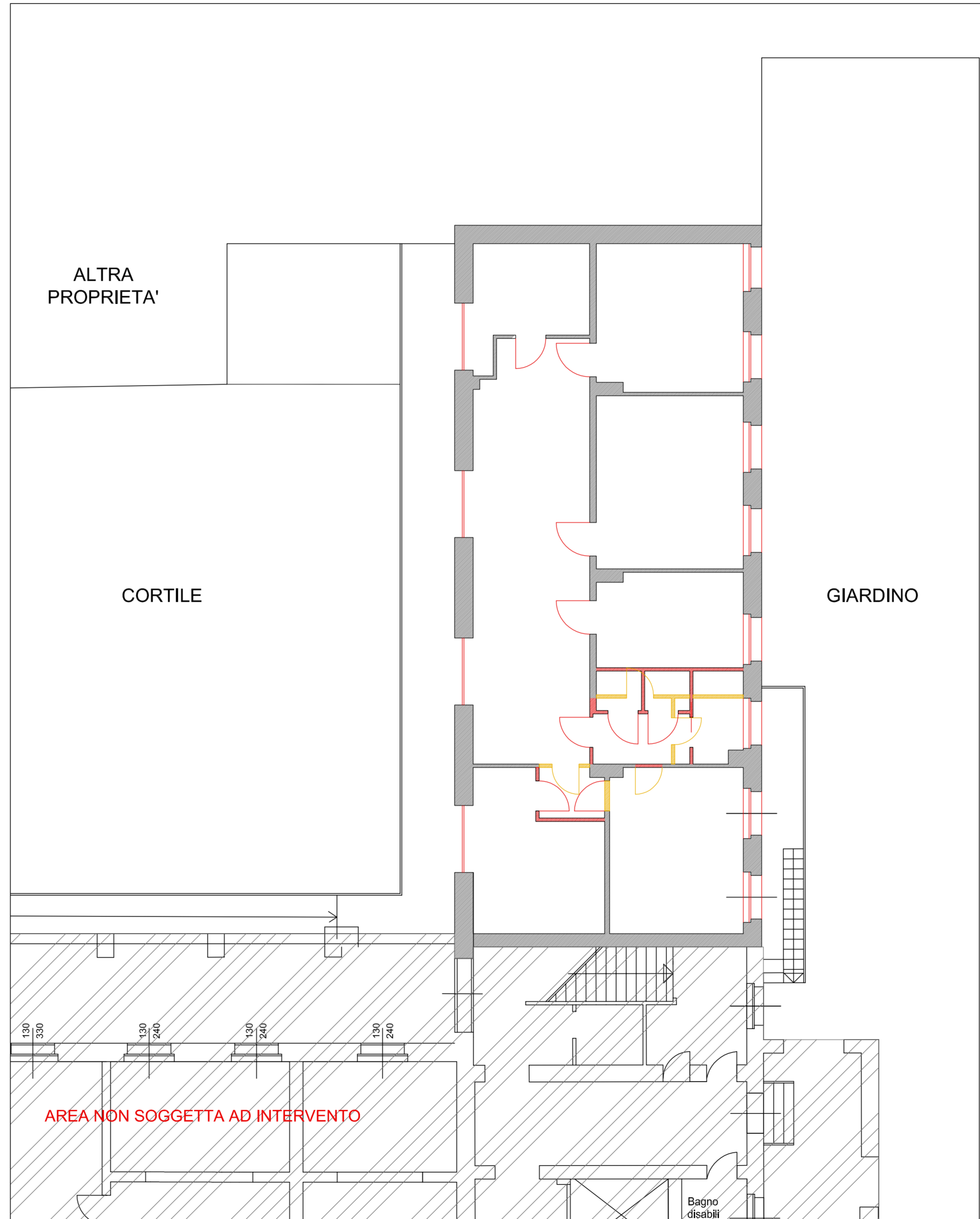

COMUNE DI PAVIA
SETTORE LAVORI PUBBLICI
UFFICIO TECNICO

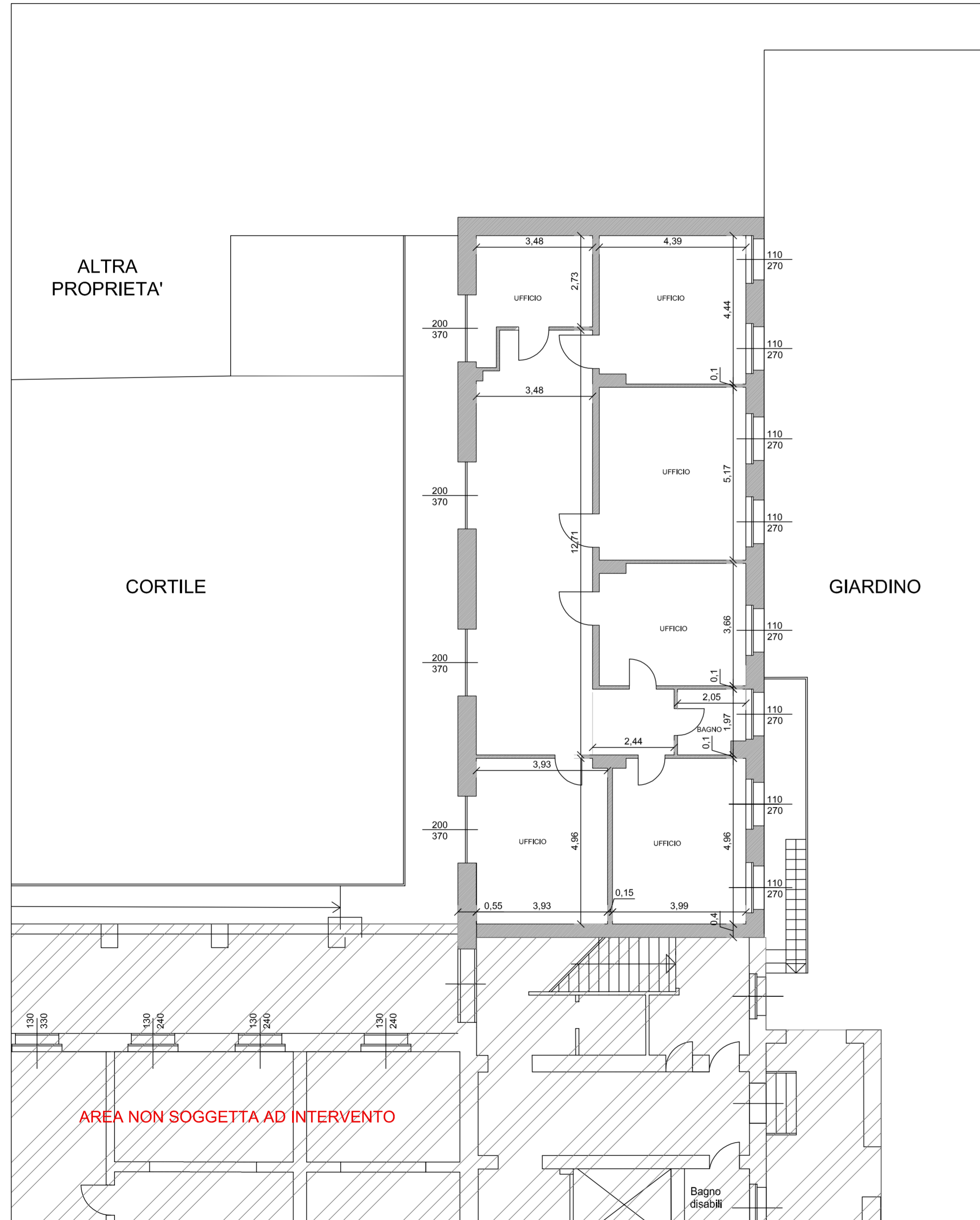

INTERVENTO:	Interventi di adeguamento strutturale di immobili/unità abitative da destinare a interventi a favore di donne vittime di violenza e per l'inclusione sociale di soggetti fragili ai sensi della DGR n°4531 del 10/12/2015 nel territorio dell'Agenda per la Tutela della Salute (ATS) di Pavia - linea A [POP112]	Emissione per	Tav. N°
OGGETTO:	Stato di fatto e confronto	P	03
		Data emissione	Scala
		Luglio 2016	1:100
		Nome del file:	

<input type="checkbox"/> RILIEVO serie R	<input type="checkbox"/> PRELIMINARE serie P	<input type="checkbox"/> imp. TERMICO serie W	<input type="checkbox"/> imp. ANTINC. serie VV.FF.	<input type="checkbox"/> CONTABILITA' serie CN	<input checked="" type="checkbox"/> STATO ATTUALE
<input type="checkbox"/> AUTORIZZAZ. serie A	<input type="checkbox"/> DEFINITIVO serie D	<input type="checkbox"/> imp. ELETTR. serie E	<input type="checkbox"/> STRUTTURE serie S	<input type="checkbox"/> PERIZIE serie PE	<input type="checkbox"/> STATO DI PROGETTO
<input type="checkbox"/> ind. GEOL. serie G	<input checked="" type="checkbox"/> ESECUTIVO serie E	<input type="checkbox"/> imp. IDRICO serie I	<input type="checkbox"/> SICUREZZA serie SZ	<input type="checkbox"/> COLLAUDO serie CO	<input checked="" type="checkbox"/> STATO DI CONFRONTO

<input checked="" type="checkbox"/> Revisioni	<input checked="" type="checkbox"/> 07/07/2016	2	3	4	5
---	--	---	---	---	---

PROGETTISTA:	RESPONSABILE DEL PROCEDIMENTO:	DIRIGENTE DI SETTORE:
Dott. Ing. ADRIANO SORA	Dott. Arch. SILVIA CANEVARI	Dott. Arch. MAURO MERICCO