

SEZIONE AA - SCALA 1:100

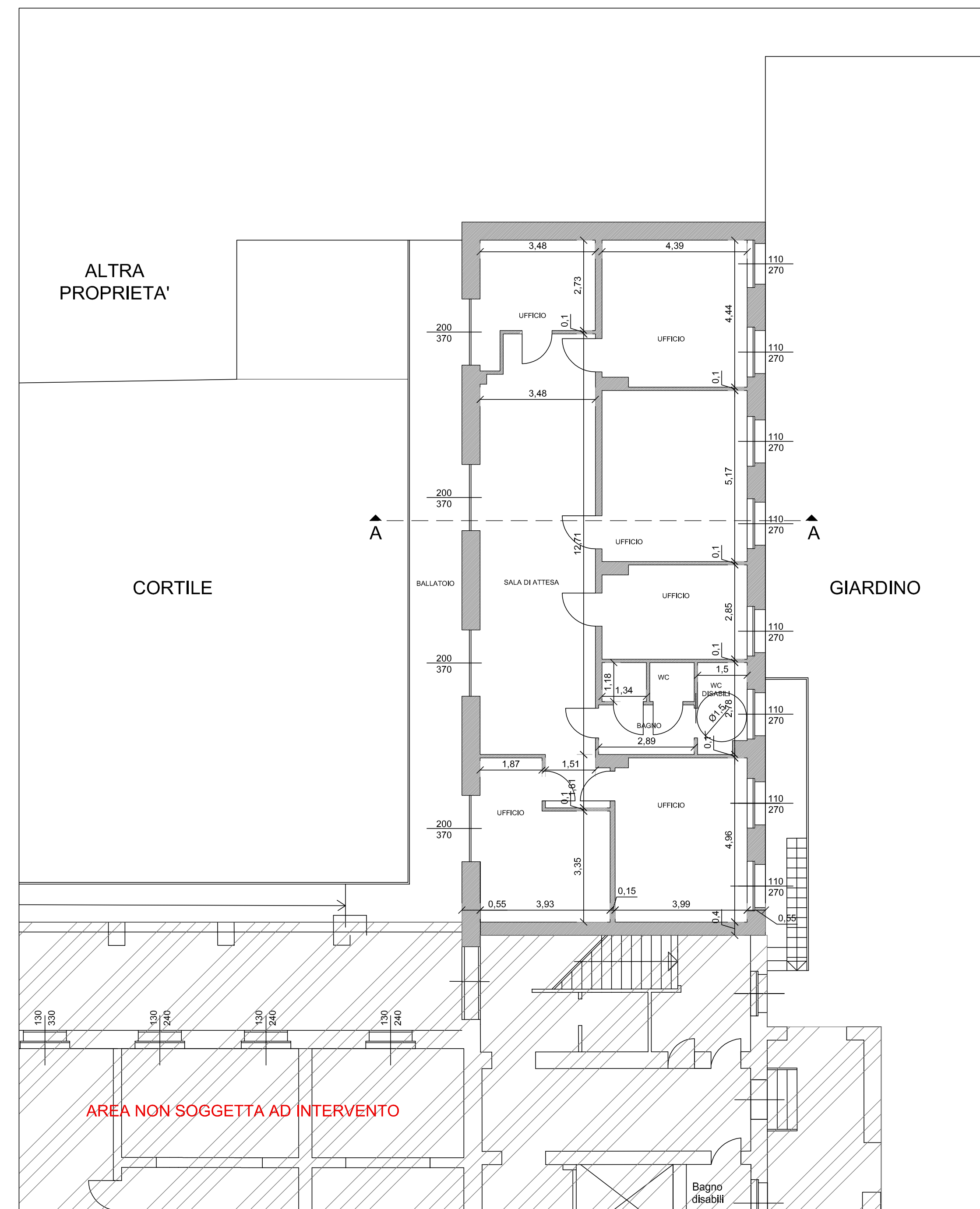

PLANIMETRIA QUOTATA - SCALA 1:100



PLANIMETRIA ARREDATA - SCALA 1:100

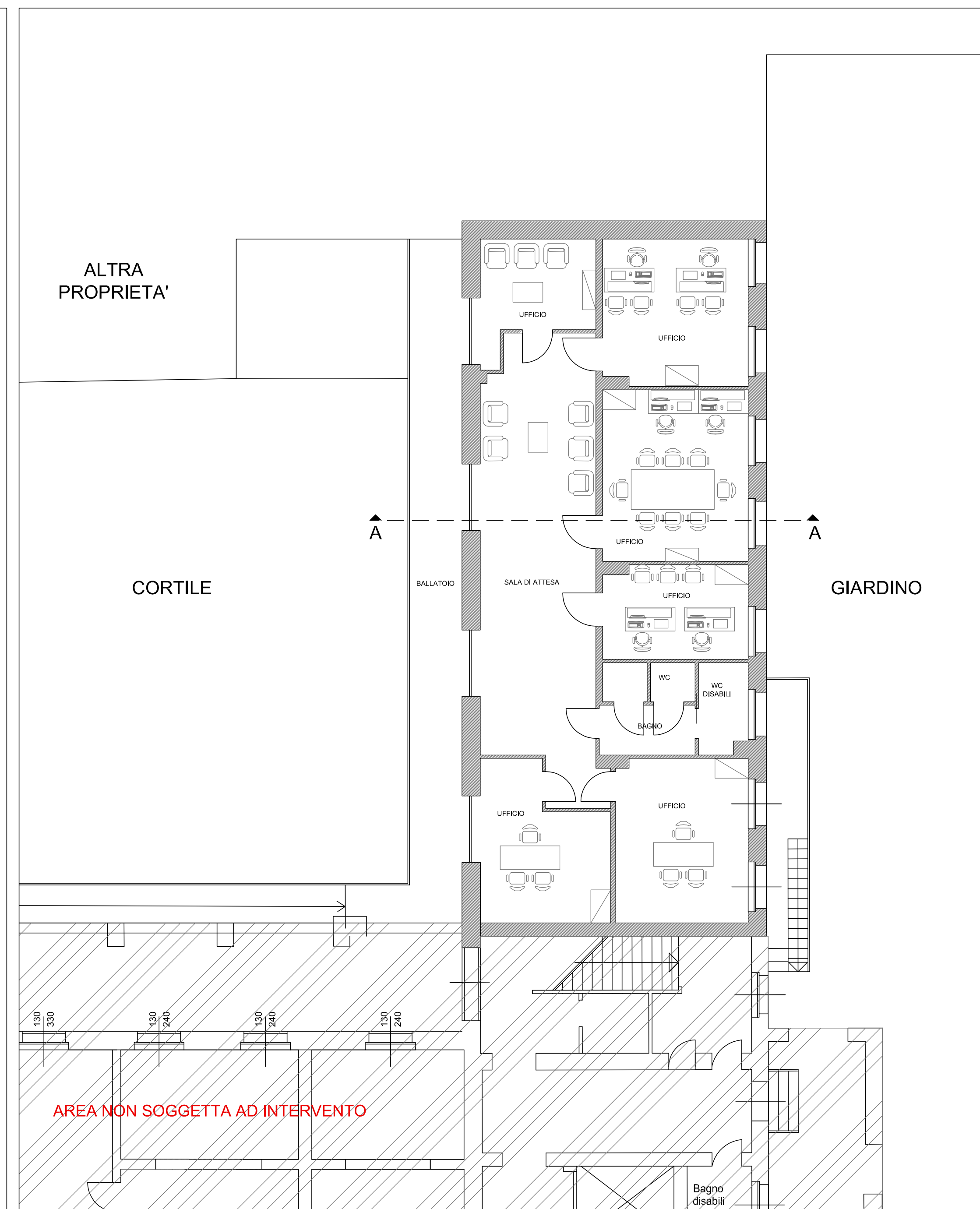

COMUNE DI PAVIA
SETTORE LAVORI PUBBLICI
UFFICIO TECNICO



| | | |
|---|--------------------------------------|--------------------------|
| INTERVENTO: Interventi di adeguamento strutturale di immobili/unità abitative da destinare a interventi a favore di donne vittime di violenza e per l'inclusione sociale di soggetti fragili ai sensi della DGR n°4531 del 10/12/2015 nel territorio dell'Agenzia per la Tutela della Salute (ATS) di Pavia - linea A (POP112) | Emissione per P | Tav. N° 02 |
| OGGETTO: Planimetria e sezione Stato di progetto | Data emissione Luglio 2016 | Scala 1:100 |
| Nome del file: | | |

| | | | | | |
|---|---|---|--|--|---|
| <input type="checkbox"/> RILIEVO serie R | <input type="checkbox"/> PRELIMINARE serie P | <input type="checkbox"/> imp. TERMICO serie W | <input type="checkbox"/> imp. ANTINC. serie VV.FF. | <input type="checkbox"/> CONTABILITA' serie CN | <input type="checkbox"/> STATO ATTUALE |
| <input type="checkbox"/> AUTORIZZAZ. serie A | <input type="checkbox"/> DEFINITIVO serie D | <input type="checkbox"/> imp. ELETTR. serie E | <input type="checkbox"/> STRUTTURE serie S | <input type="checkbox"/> PERIZIE serie PE | <input checked="" type="checkbox"/> STATO DI PROGETTO |
| <input type="checkbox"/> ind. GEOLOG. serie G | <input checked="" type="checkbox"/> ESECUTIVO serie E | <input type="checkbox"/> imp. IDRICO serie I | <input type="checkbox"/> SICUREZZA serie SZ | <input type="checkbox"/> COLLAUDO serie CO | <input type="checkbox"/> STATO DI CONFRONTO |

| | | | | | |
|---|---|---|---|---|---|
| <input checked="" type="checkbox"/> Revisioni | 1 | 2 | 3 | 4 | 5 |
|---|---|---|---|---|---|

| | | |
|--|--|---|
| PROGETTISTA: Dott. Ing. ADRIANO SORA | RESPONSABILE DEL PROCEDIMENTO: Dott. Arch. SILVIA CANEVARI | DIRIGENTE DI SETTORE: Dott. Arch. MAURO MERICCO |
|--|--|---|