

Corsello centrale in Levofloor

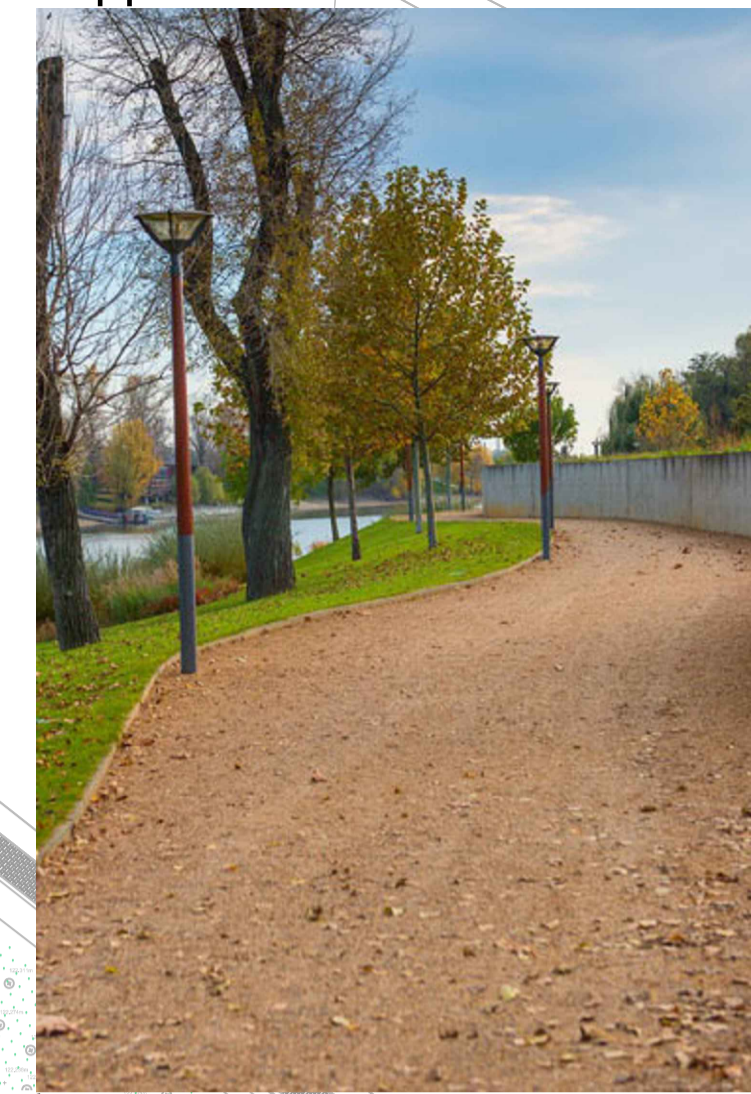

Planimetria Interventi con Materiali
Sc. 1:1000

Tappeto in terra stabilizzata



LEGENDA

- Area a parcheggio esistente 6200 mq
- Parco del Sorriso esistente
- LAVORAZIONI PREVISTE**
- Area in terra stabilizzata
- Dune a verde oggetto di intervento
- Area parcheggio Cariaggi a prato - 10200 mq
- Corsello centrale in pavimentazione architettonica
- AREE NON OGGETTO DI INTERVENTO**
- Area ampliamento tiro a segno
- Area filtro a verde - L = 25 m
- Area a parcheggio di futura realizzazione
- Materiale ghiaioso di finitura

SAMBUCUS NIGRA
piantato sulle dune a formazione arbustiva



Materiale ghiaioso di finitura



CARPINUS BETULUS



Sistemazione a prato

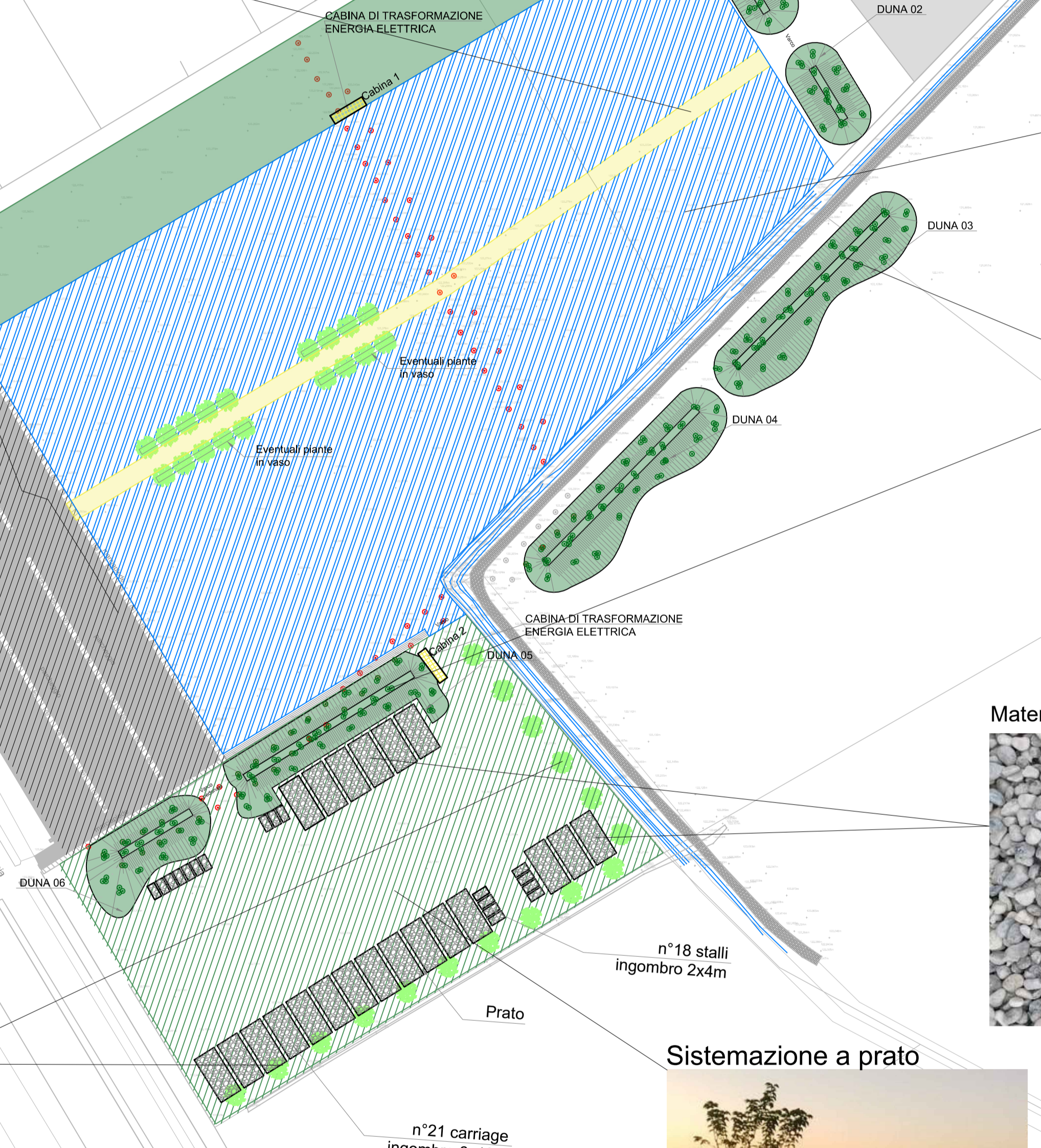
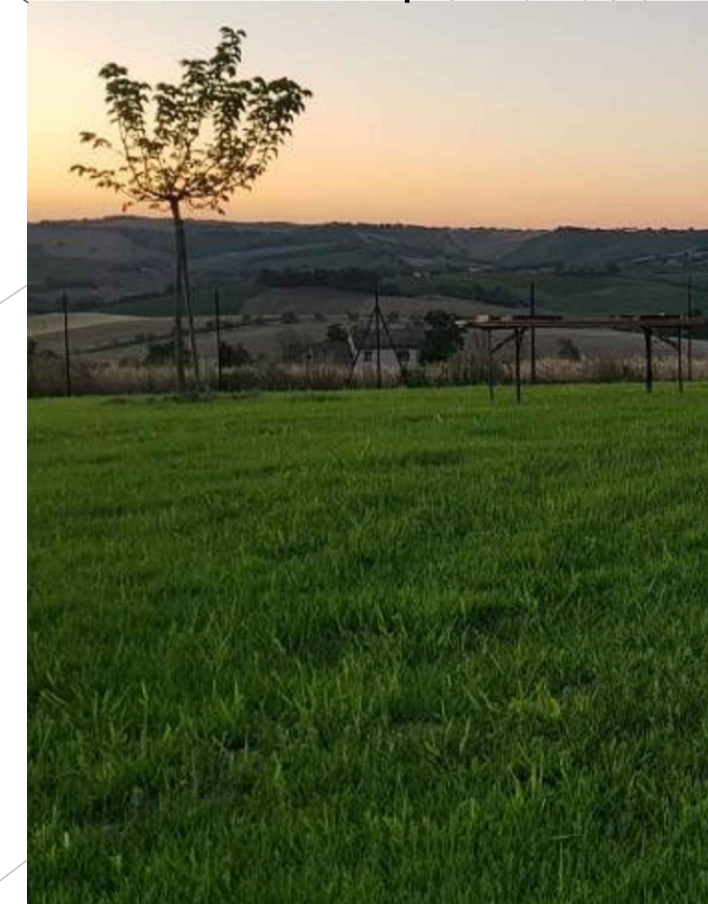

Comune di Pavia
COMUNE DI PAVIA

REALIZZAZIONE AREA PER SPETTACOLI VIAGGIANTI
COMUNE DI PAVIA

PROGETTO DEFINITIVO - ESECUTIVO

Titolo elaborato : **Planimetria interventi con materiali** Disegno : **D.05c**

Scala : 1:1000 Data : 03/12/2020 Agg.to : 2

2	Recepimento osservazioni stazione appaltante del 26/11/2020	MB	03/12/20	MT	03/12/20	MT	03/12/20
1	Recepimento istruttoria di verifica	GV	24/11/20	MT	24/11/20	MT	24/11/20
0	Prima Emissione	MB	30/10/20	MC	30/10/20	MT	30/10/20

REV.	DESCRIZIONE	REDAZIONE			VERIFICA			APPROVAZIONE		
		Nome	Data	Firma	Nome	Data	Firma	Nome	Data	Firma
	PROGETTISTA:	Ing. Mauro TRINCHIERI n. 2055 - Ingegnere Pavia						IL RESPONSABILE UNICO DEL PROCEDIMENTO : (Arch. Silvia Canevari)		