

Planimetria Destinazione
Funzionale 2
Sc. 1:1000

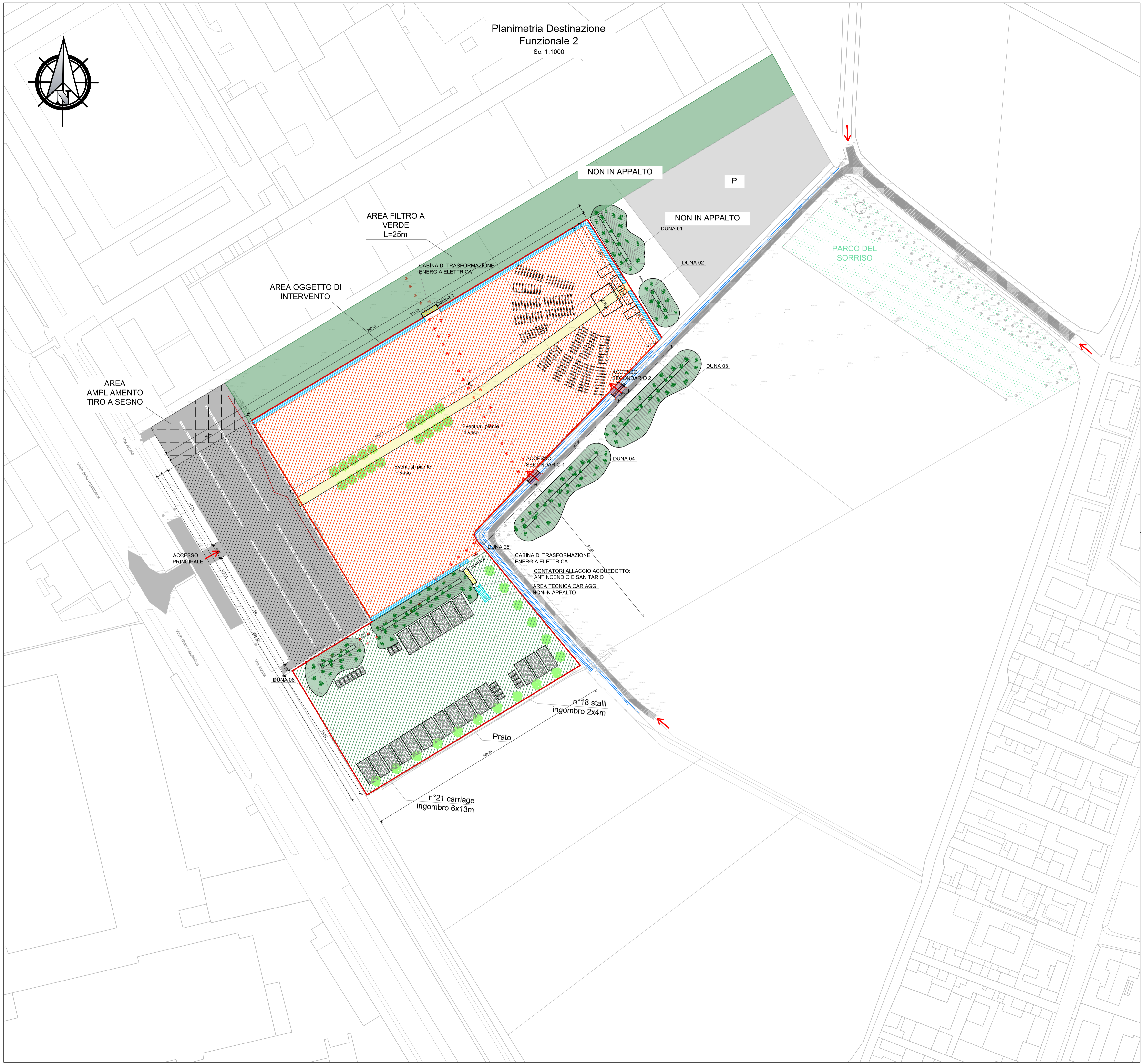

LEGENDA

- Area a parcheggio esistente 6200 mq
- Parco del Sorriso esistente
- LAVORAZIONI PREVISTE**
- Limite oggetto di intervento
- Area in terra stabilizzata
- Area parcheggio Carriaggi a prato - 10200 mq
- Dune a verde oggetto di intervento
- Corsello centrale in pavimentazione architettonica
- Cabina dell'eneI
- Accesso mezzi di soccorso
- AREE NON OGGETTO DI INTERVENTO**
- Area ampliamento tiro a segno
- Area filtro a verde - L = 25 m
- Area a parcheggio di futura realizzazione
- Tombinatura per creazione ponticelli
- Materiale ghiaioso di finitura



COMUNE DI PAVIA

REALIZZAZIONE AREA PER
SPETTACOLI VIAGGIANTI
COMUNE DI PAVIA

PROGETTO DEFINITIVO - ESECUTIVO

Titolo elaborato :		Disegno :					
Planimetria destinazioni funzionali 2		D.05b					
Scala :	1:1000	Data :	03/12/2020	Agg.to :	2		
2	Recepimento osservazioni stazione appaltante del 26/11/2020	MB	03/12/20	MT	03/12/20	MT	03/12/20
1	Recepimento istruttoria di verifica	GV	24/11/20	MT	24/11/20	MT	24/11/20
0	Prima Emissione	MB	30/10/20	MC	30/10/20	MT	30/10/20
REV.	DESCRIZIONE	Nome	Data	Firma	Nome	Data	Firma
		REDAZIONE		VERIFICA		APPROVAZIONE	
PROGETTISTA:		IL RESPONSABILE UNICO DEL PROCEDIMENTO :					
Ing. Mauro TRINCHIERI n. 2055 - Ingegnere Pavia		(Arch. Silvia Canevari)					