

Planimetria di Progetto  
Sc. 1:900

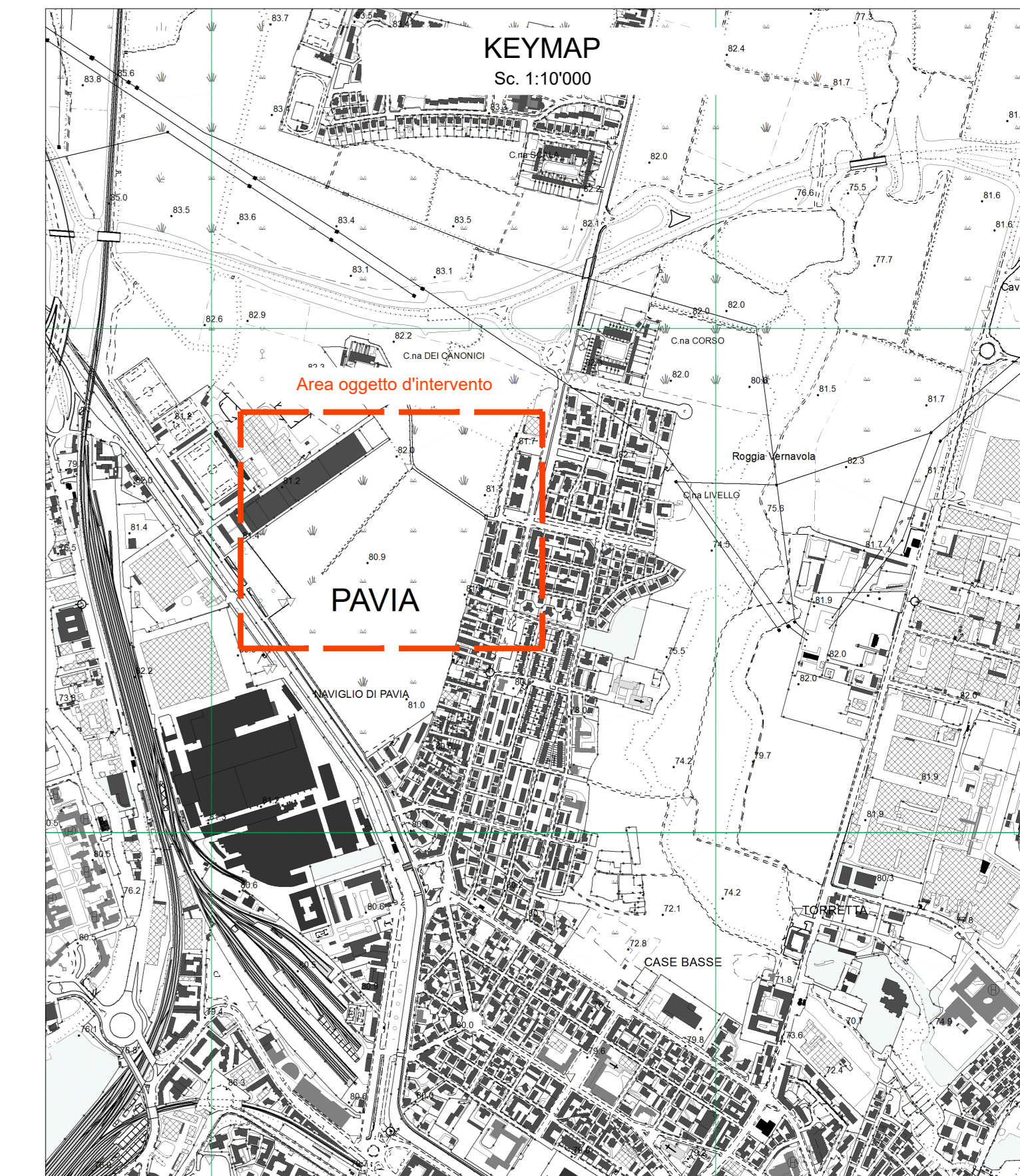
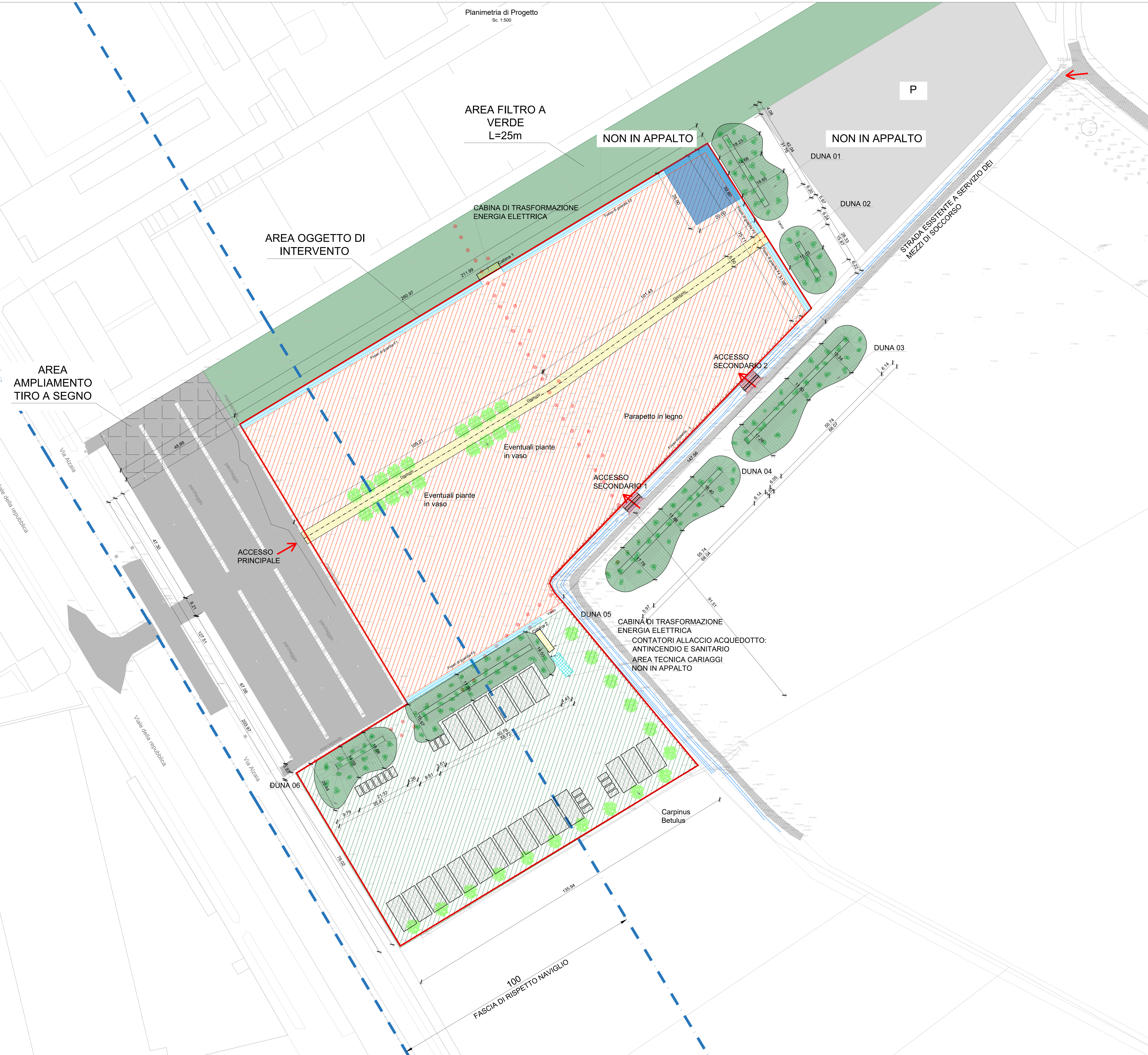

**LEGENDA**

- Area a parcheggio esistente 6200 mq
- Parco del Sorriso esistente
- LAVORAZIONI PREVISTE**
- Limite oggetto di intervento
- Area in terra stabilizzata
- Area parcheggio Cariaggi a prato - 10200 mq
- Dune a verde oggetto di intervento
- Corso centrale in pavimentazione architettonica
- Cabina dell'ener
- Area tecnica cariaggi
- Parapetto in legno
- Parapetto in PVC
- Terreno non riutilizzabile - 250 mc
- Materiale ghiaioso di finitura
- Tombinatura per creazione ponticelli

**Comune di Pavia**

**COMUNE DI PAVIA**

**REALIZZAZIONE AREA PER SPETTACOLI VIAGGIANTI  
COMUNE DI PAVIA**

**PROGETTO DEFINITIVO - ESECUTIVO**

---

Titolo elaborato: **Planimetria di Progetto delle Lavorazioni**      Disegno: **D.04**

Scala: 1:900      Data: 03/12/2020      Foglio: 2

2	Recupero osservazioni stazione appaltante del 26/11/2020	MB	03/12/20	MT	03/12/20	MT	03/12/20
1	Recupero situazione di verifica	CV	24/11/20	MT	24/11/20	MT	24/11/20
0	Prima Emissione	MB	20/10/20	MC	20/10/20	MT	20/10/20

REV.	DESCRIZIONE	Nome	Data	Firma	Nome	Data	Firma	Nome	Data	Firma
PROGETTISTA:		Ing. Mauro PANCHIERI			IL RESPONSABILE UNICO DEL PROCEDIMENTO:			APPROVAZIONE		
		n. 200/2020/Reg. Pavia			(Arch. Silvia Cavani)					