

STATO DI FATTO - PIANO TERRA - SCALA 1:50

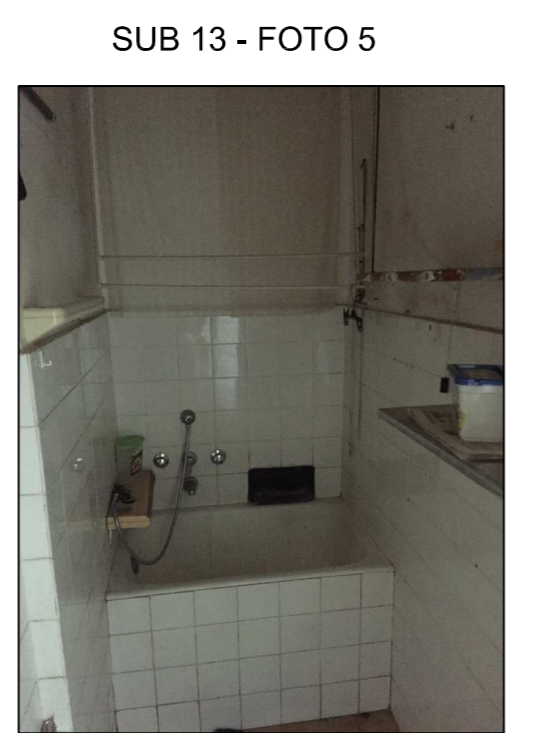

SUB 39 - FOTO 9

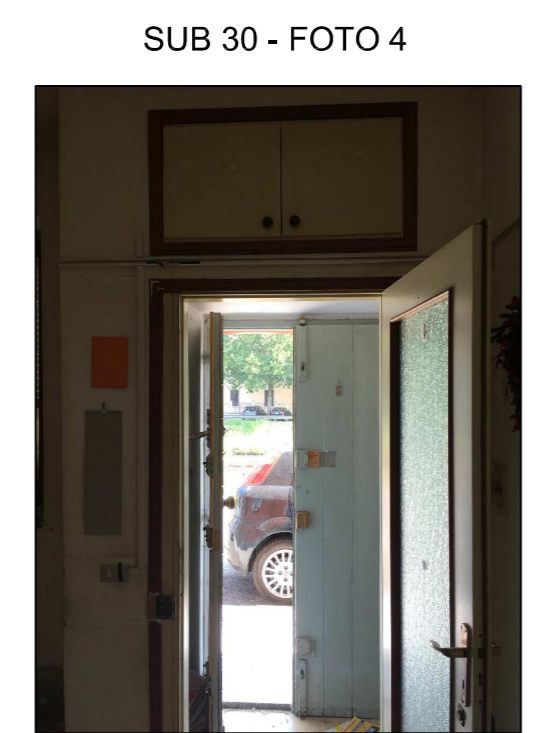
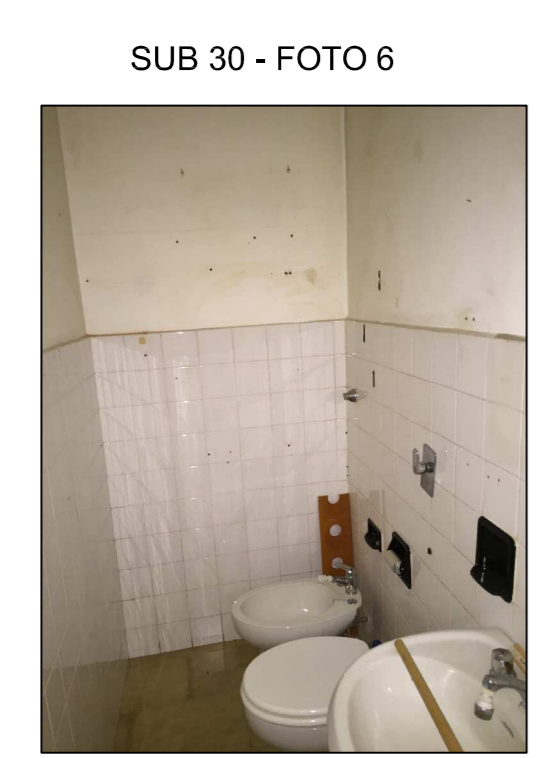
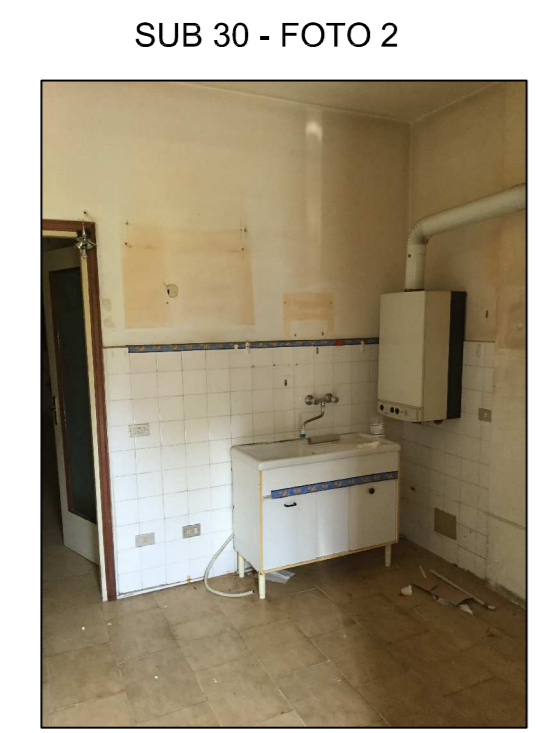
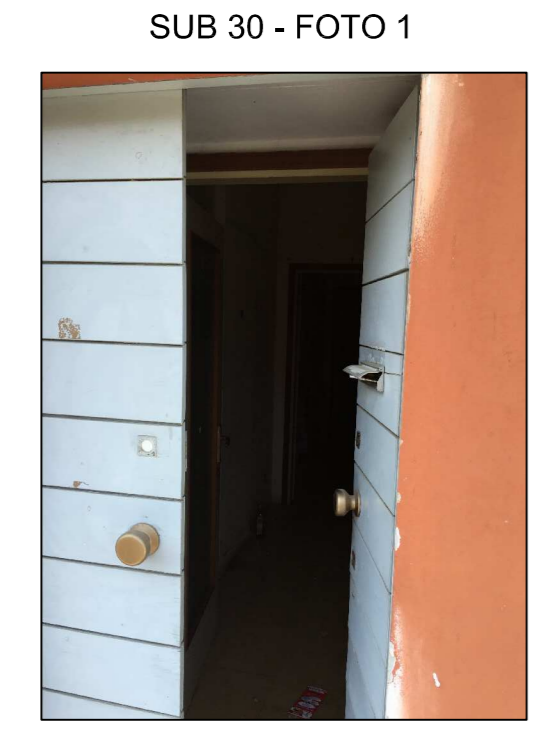
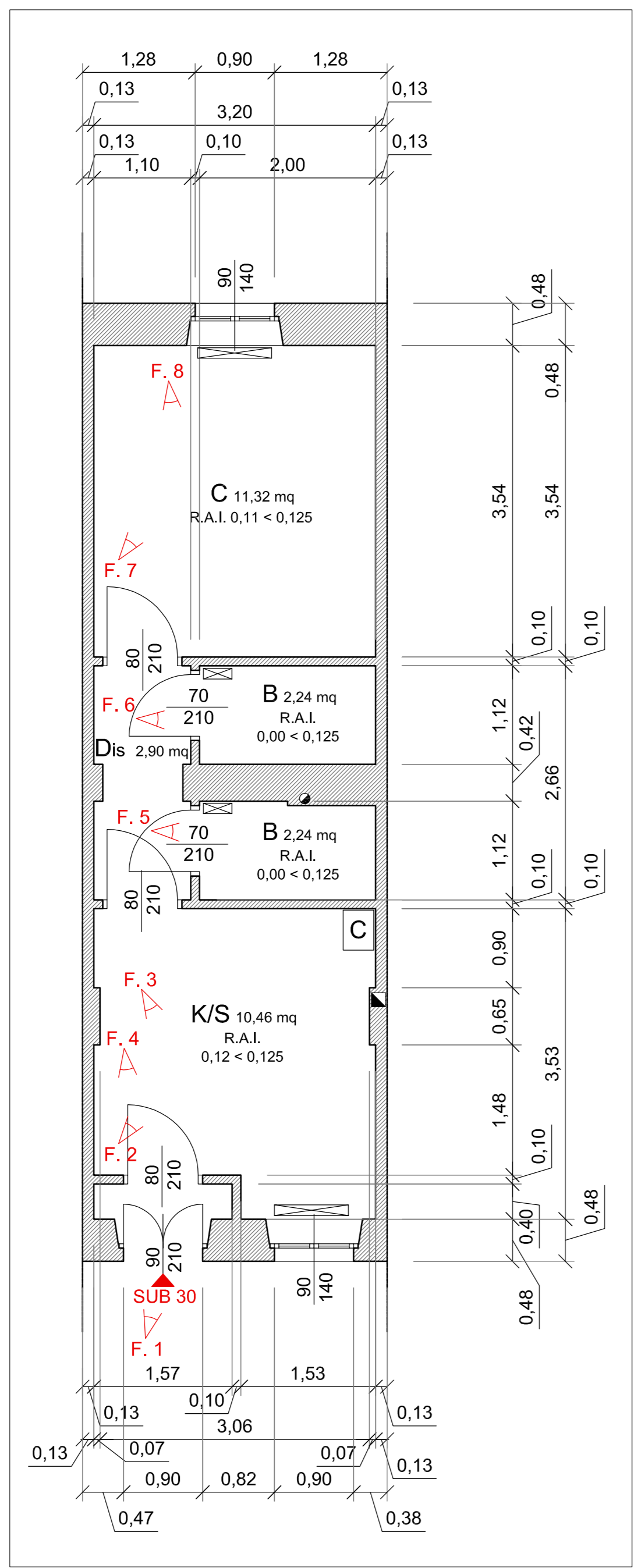
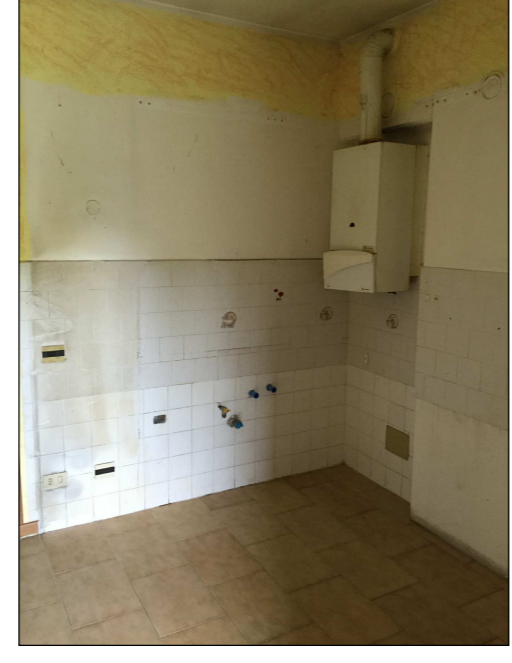

SUB 39 - FOTO 10



SUB 39 - FOTO 11

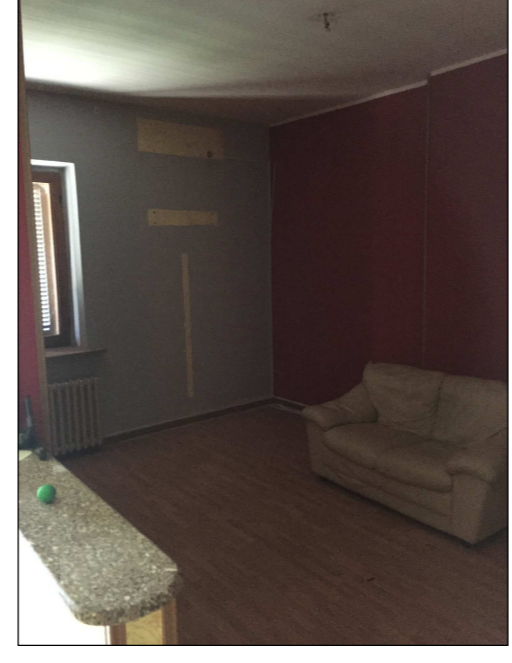

SUB 39 - FOTO 15



SUB 39 - FOTO 16



SUB 39 - FOTO 17



SUB 39 - FOTO 12



SUB 39 - FOTO 18

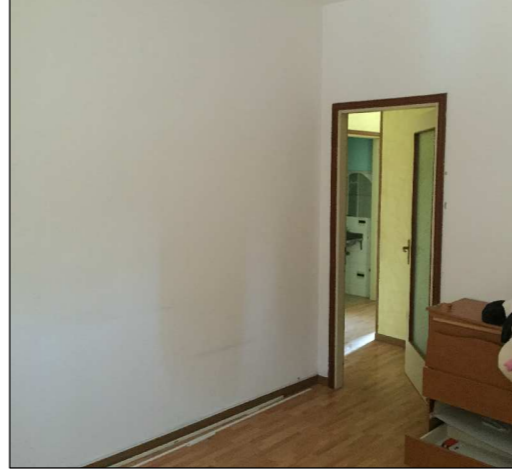

SUB 39 - FOTO 19



SUB 39 - FOTO 20



STATO DI FATTO - PIANO SECONDO - SCALA 1:50

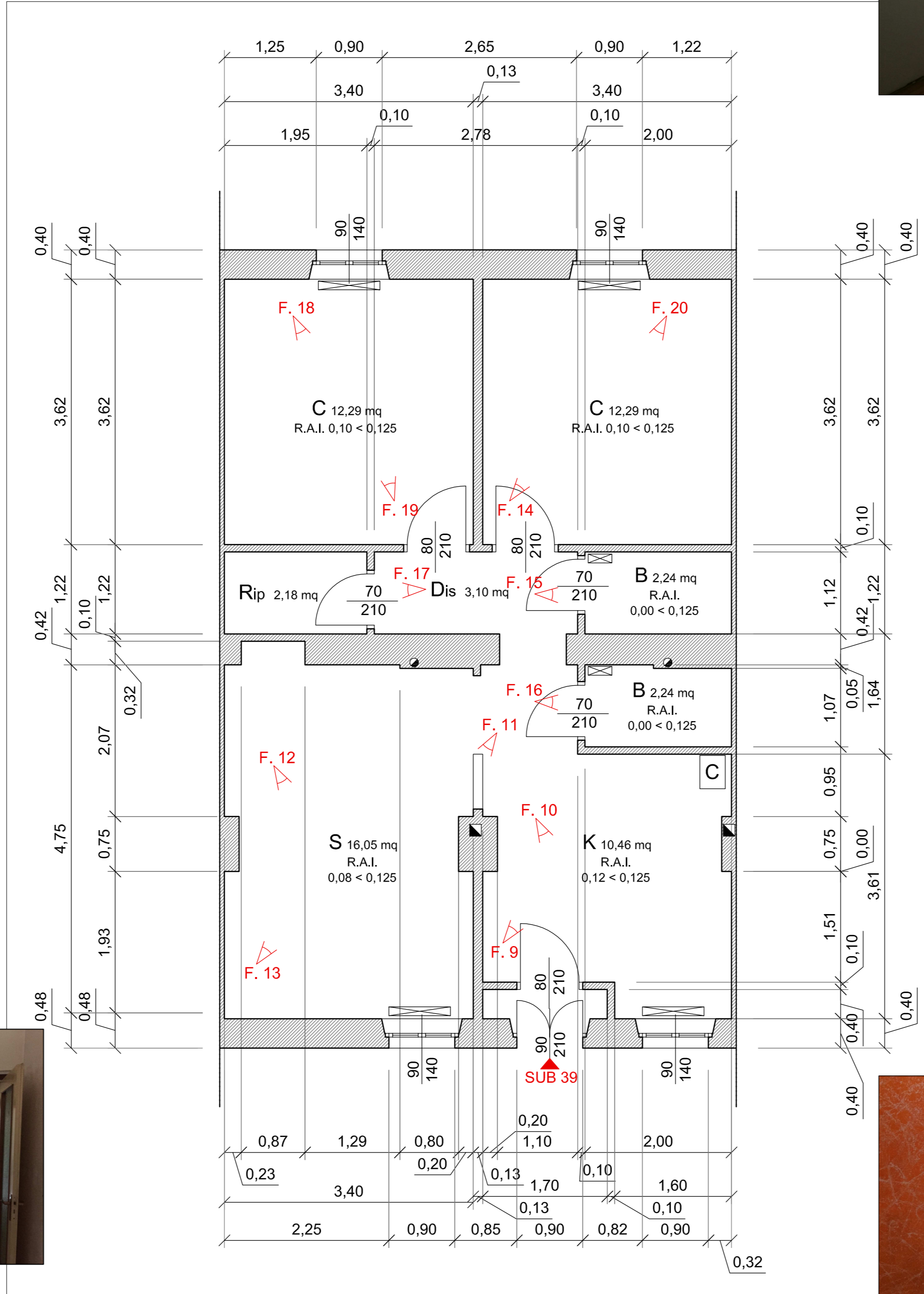

SUB 39 - FOTO 14



INQUADRAMENTO TERRITORIALE



LEGENDA

- Termosifoni
- Caldaia
- Colonne acque nere
- Esalazioni canne fumarie

COMUNE DI PAVIA
SETTORE LAVORI PUBBLICI
SERVIZIO PROGETTAZIONE



INTERVENTO: RECUPERO ALLOGGI ERP INUTILIZZABILI, MEDIANTE RISANAMENTO CONSERVATIVO [POP107] (ex F301)	Emissione per E	Tav. N° 46
OGGETTO: INQUADRAMENTO TERRITORIALE, INQUADRAMENTO FOTOGRAFICO E STATO DI FATTO QUOTATO Via Cesare Correnti 17, 25 - Piano terra e secondo - SUB 30 - 39	Data emissione Luglio 2016	Scala 1:50

<input type="checkbox"/> RILIEVO serie R	<input type="checkbox"/> PRELIMINARE serie P	<input type="checkbox"/> imp. TERMICO serie W	<input type="checkbox"/> imp. ANTINC. serie VV.FF.	<input type="checkbox"/> CONTABILITA' serie CN	<input checked="" type="checkbox"/> STATO ATTUALE
<input type="checkbox"/> AUTORIZZAZ. serie A	<input type="checkbox"/> DEFINITIVO serie D	<input type="checkbox"/> imp. ELETTR. serie E	<input type="checkbox"/> STRUTTURE serie S	<input type="checkbox"/> PERIZIE serie PE	<input type="checkbox"/> STATO DI PROGETTO
<input type="checkbox"/> ind. GEOLOG. serie G	<input checked="" type="checkbox"/> ESECUTIVO serie E	<input type="checkbox"/> imp. IDRICO serie I	<input type="checkbox"/> SICUREZZA serie SZ	<input type="checkbox"/> COLLAUDO serie CO	<input type="checkbox"/> STATO DI CONFRONTO

<input checked="" type="checkbox"/> Revisioni	1	2	3	4	5
---	---	---	---	---	---

PROGETTISTA: Dott. Ing. IACONIANNI MATTEO	RESPONSABILE DEL PROCEDIMENTO: Dott. Arch. CANEVARI SILVIA	DIRIGENTE DI SETTORE: Dott. Arch. MERICCO MAURO
COLLABORATORI: Geom. BARETTO Maria Grazia		