



COMUNE DI PAVIA  
\*\*\* \*\*  
SETTORE LAVORI PUBBLICI  
SERVIZIO MANUTENZIONE

**OGGETTO: Lavori di manutenzione ordinaria strade con pavimentazione lapidea, in ciottoli e in conglomerato bituminoso – anno 2017.**

**Cod. int. POP168**

**CUP: G16G17000190004**

## Schede lavorazioni

PROGETTISTI:

L'Istruttore Direttivo Tecnico  
*(Geom. Matteo Segagni)*

L'Istruttore Tecnico  
*(Dott. Arch. Simonetta Bordonali)*

L'Istruttore Direttivo Tecnico  
*(Dott. Ing. Davide Federico)*

Il RUP e Responsabile del Servizio  
*(Dott. Ing. Luigi Abelli)*

Il Responsabile del Settore LL.PP  
*(Dott. Arch. Mauro Mericco)*

Pavia, 18 settembre 2017

# Via Ferrini



## LAVORAZIONI PREVISTE (da civico 56 a civico 86)

- Rimozione e sistemazione in quota di cordoli esistenti in granito o passo carraio da valutare puntualmente in loco (tratto verde);
- Sostituzione dardi e trottatoi con cordoli retti in granito da valutare puntualmente in loco (tratto rosso);
- Rifacimento, previa scarifica, del tappeto d'usura sui marciapiedi.

AREA D'INTERVENTO: mq 100 circa

AREA DA OCCUPARE: mq 120 circa

# Via Folperti



LAVORAZIONI PREVISTE (da civico 51A a civico 67)

➤ Rifacimento, previa scarifica, del tappeto d'usura del marciapiede.

AREA D'INTERVENTO: mq 200 circa

AREA DA OCCUPARE: mq 250 circa

Documento informatico firmato digitalmente ai sensi del T.U. 445/2000, D.Lgs 82/2005 e norme collegate



# Via Monti

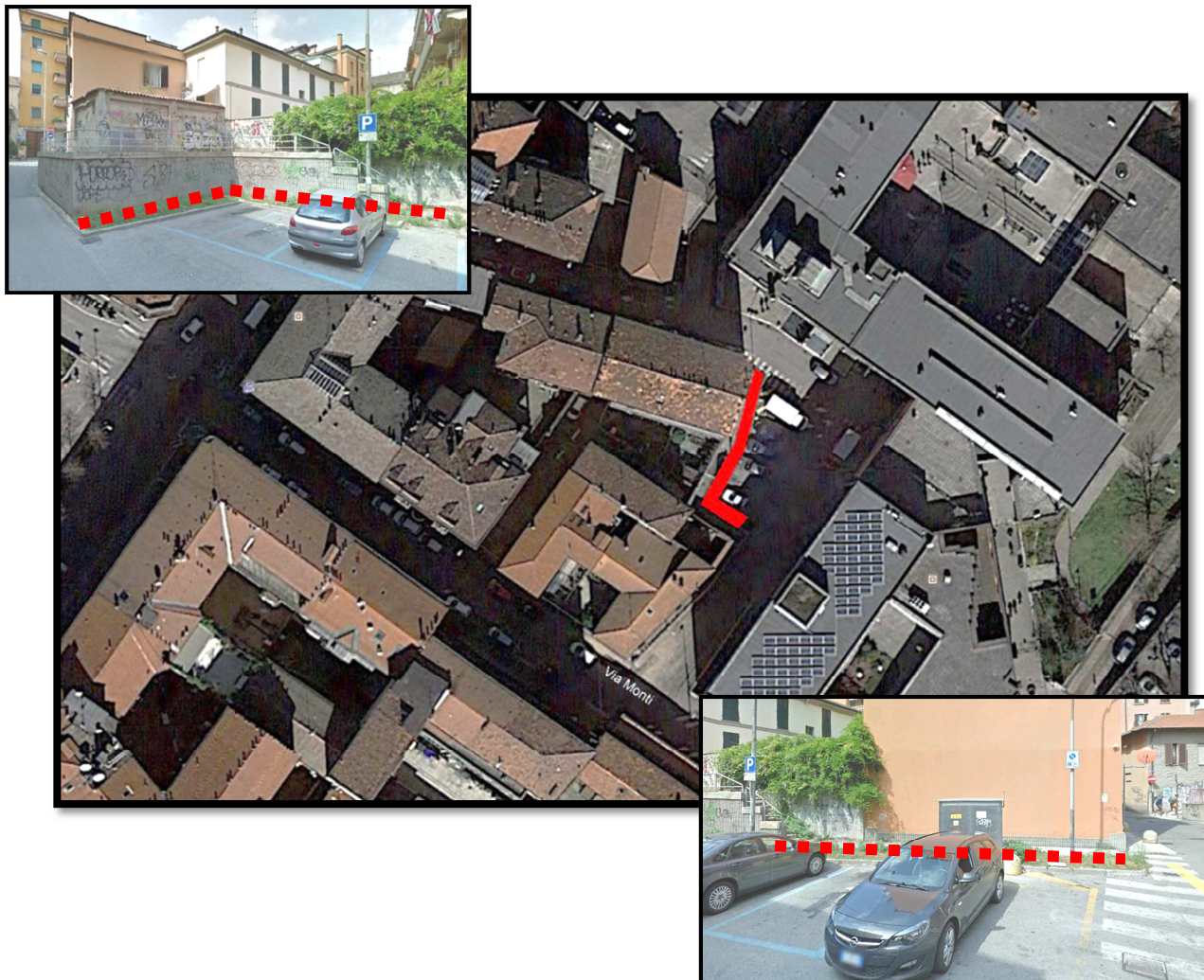

## LAVORAZIONI PREVISTE

- Formazione marciapiede, previa scarifica e realizzazione massetto in cls.

AREA D'INTERVENTO: mq 40 circa

AREA DA OCCUPARE: mq 50 circa

Documento informatico firmato digitalmente ai sensi del T.U. 445/2000, D.Lgs 82/2005 e norme collegate



# Via Brianza Via Monferrato



## LAVORAZIONI PREVISTE

- Stesa tappeto d'usura sulla sede stradale (Via Brianza tratto iniziale e Via Monferrato – tratto giallo).
- Rifacimento, previa scarifica, tappeto d'usura della sede stradale (Via Brianza tratto rosso).

AREA D'INTERVENTO: mq 1200 circa

AREA DA OCCUPARE: mq 1200 circa

Documento informatico firmato digitalmente ai sensi del T.U. 445/2000, D.Lgs 82/2005 e norme collegate

# Via De Gasperi

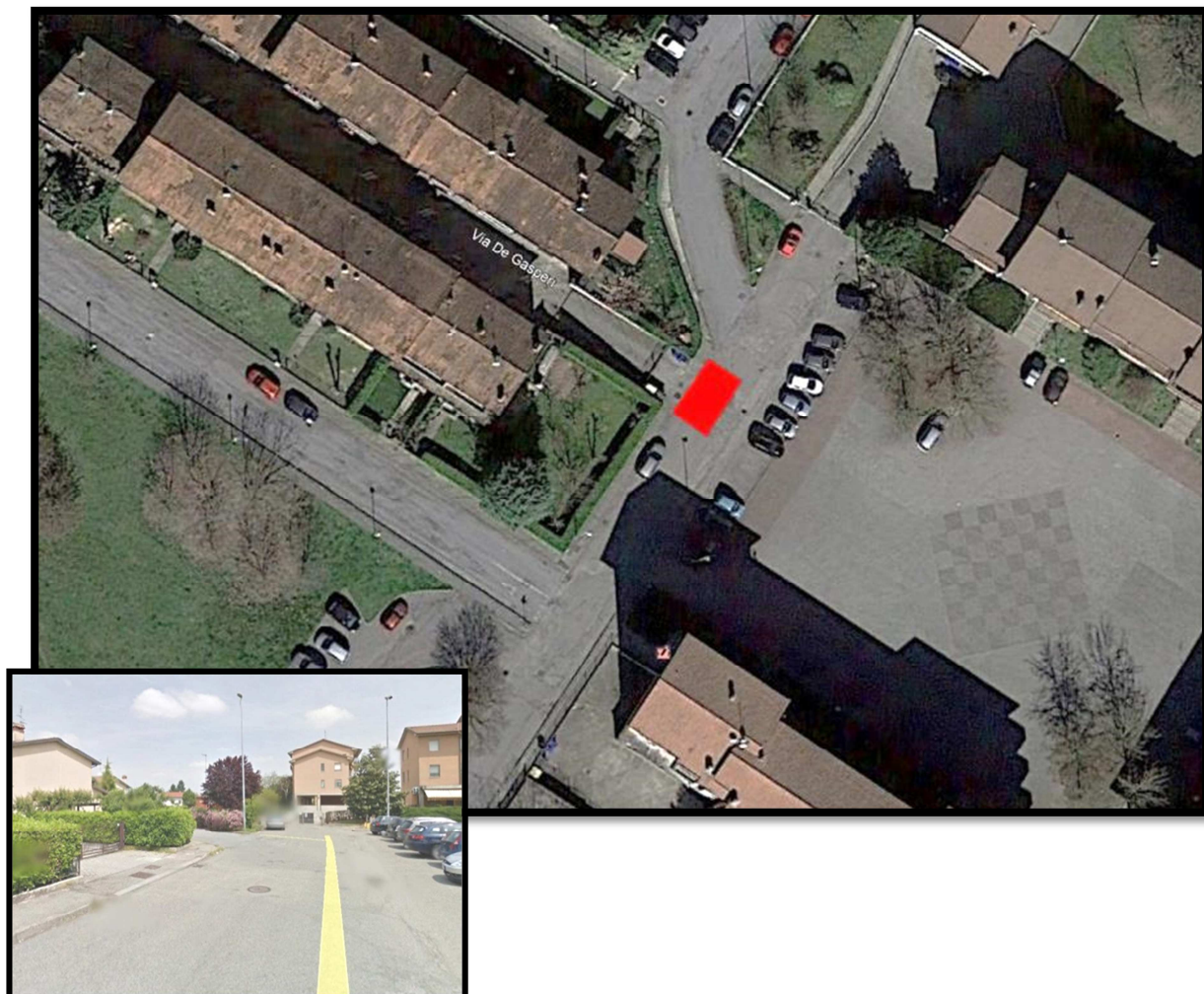

## LAVORAZIONI PREVISTE

- Stesa tappeto d'usura sulla sede stradale.

AREA D'INTERVENTO: mq 130 circa  
AREA DA OCCUPARE: mq 130 circa



# Strada Casino

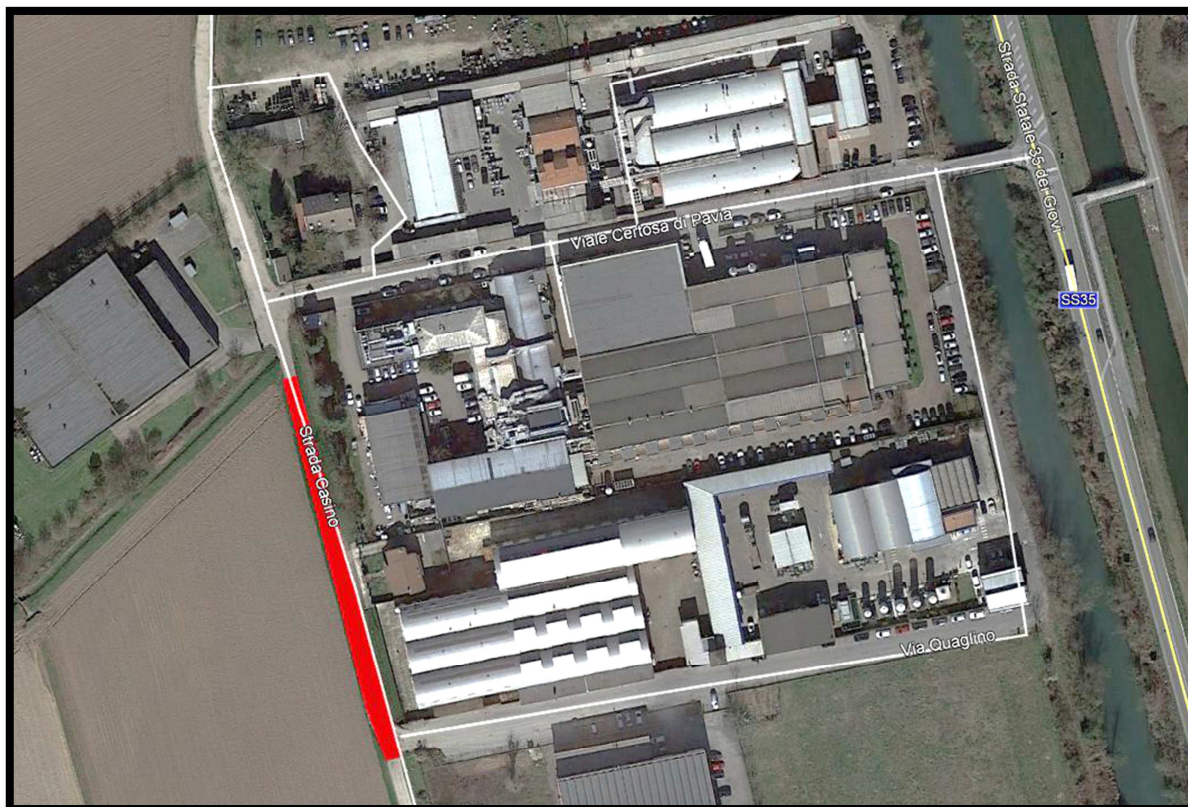

## LAVORAZIONI PREVISTE

- Lamatura della sede stradale e sistemazione ciglio.
- Stesa conglomerato bituminoso tipo binder.

AREA D'INTERVENTO: mq 630 circa  
AREA DA OCCUPARE: mq 630 circa

Documento informatico firmato digitalmente ai sensi del T.U. 445/2000, D.Lgs 82/2005 e norme collegate

# Via Sabbione



## LAVORAZIONI PREVISTE

- Rifacimento, previa scarifica, del tappeto d'usura della sede stradale.

AREA D'INTERVENTO: mq 480 circa  
AREA DA OCCUPARE: mq 480 circa



# Viale Matteotti

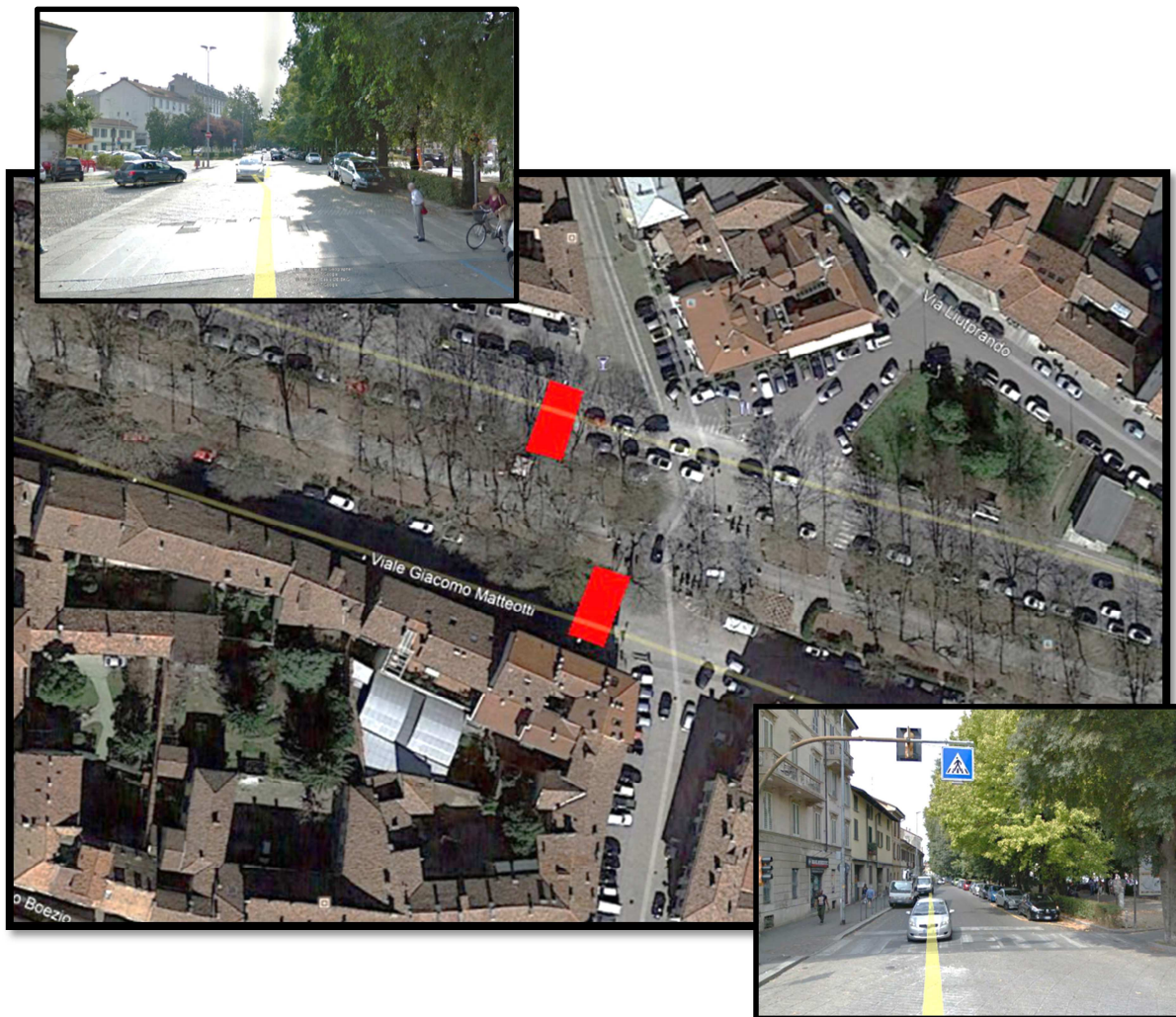

## LAVORAZIONI PREVISTE

- Rifacimento attraversamenti pedonali: scarifica sede stradale, formazione tout venant, tappeto d'usura e realizzazione segnaletica orizzontale.

AREA D'INTERVENTO: mq 100 circa

AREA DA OCCUPARE: mq 100 circa

Documento informatico firmato digitalmente ai sensi del T.U. 445/2000, D.Lgs 82/2005 e norme collegate

# Piazzale Stazione

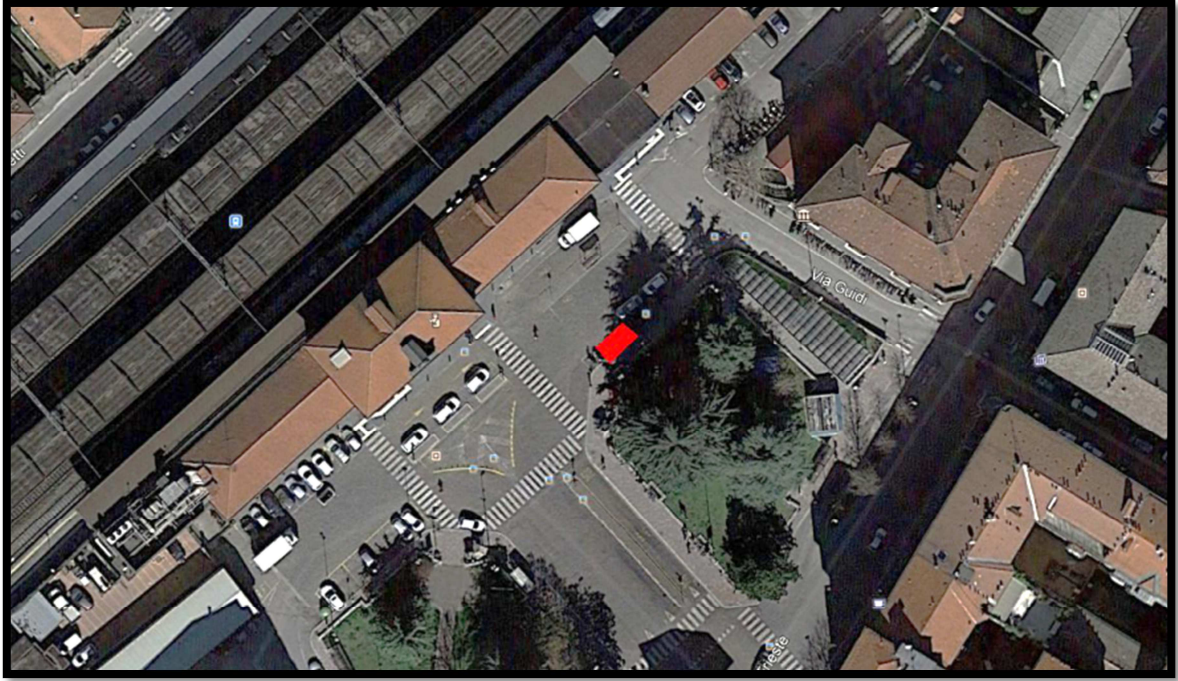

## LAVORAZIONI PREVISTE

- Rifacimento parziale pavimentazione in cubetti di porfido pezzatura 6/8 nell'area parcheggio cicli/motocicli.

AREA D'INTERVENTO: mq 20 circa

AREA DA OCCUPARE: mq 30 circa



# Via Tosi/Pertusati

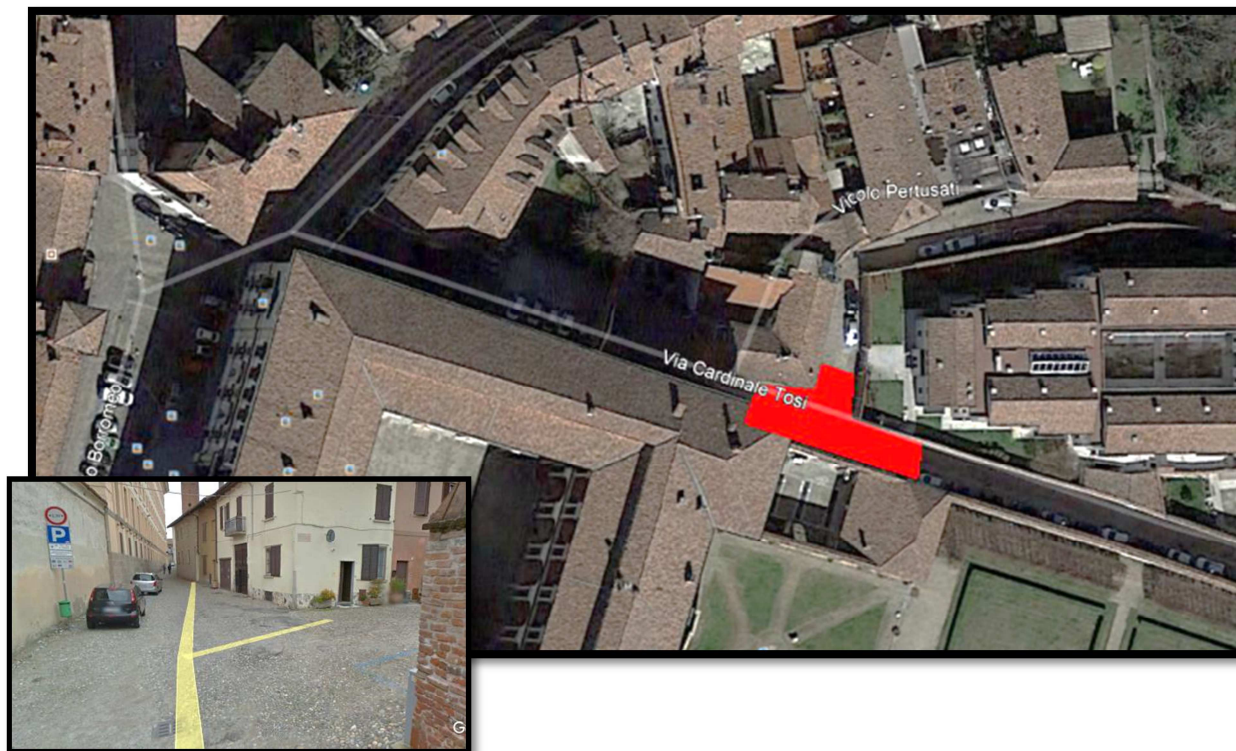

## LAVORAZIONI PREVISTE

- Rifacimento parziale pavimentazione in ciottoli, previa scarifica e realizzazione massetto in cls, compresa sigillatura con resina e perimetrazione area d'intervento con cordoli in granito.

AREA D'INTERVENTO: mq 250 circa

AREA DA OCCUPARE: mq 280 circa

# Castello Visconteo

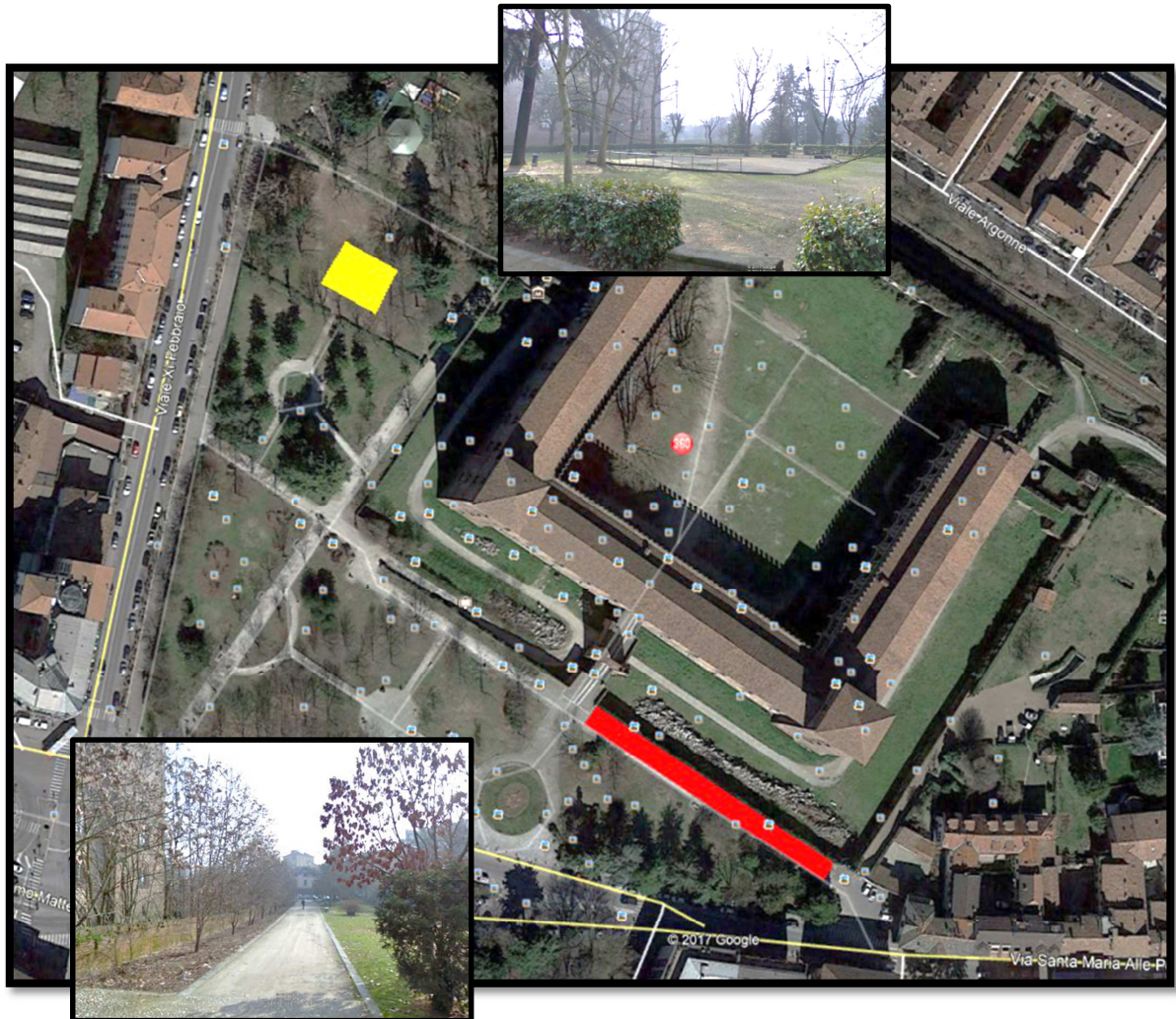

## LAVORAZIONI PREVISTE

- Rifacimento strada in calcestre da ingresso Via Santa Maria alle Pertiche a ponte levatoio (tratto rosso).
- Rimozione pavimentazione in cemento (pista di pattinaggio) e stesura terra di coltivo (tratto giallo).

AREA D'INTERVENTO: mq 650 circa

AREA DA OCCUPARE: mq 680 circa

Documento informatico firmato digitalmente ai sensi del T.U. 445/2000, D.Lgs 82/2005 e norme collegate



# Via Treviso



## LAVORAZIONI PREVISTE

- Rifacimento, previa scarifica, del tappeto d'usura del marciapiede.
- Rifacimento parziale tappeto d'usura della sede stradale.

AREA D'INTERVENTO: mq 400 circa

AREA DA OCCUPARE: mq 400 circa

Documento informatico firmato digitalmente ai sensi del T.U. 445/2000, D.Lgs 82/2005 e norme collegate

# Via Ischia Via Elba Via Friuli e limitrofe



## LAVORAZIONI PREVISTE

- Rifacimento, previa scarifica, del tappeto d'usura del marciapiede (Via Ischia, Via Elba e Via Friuli).
- Rifacimento parziale, previa scarifica, del tappeto d'usura del marciapiede (vie limitrofe).

AREA D'INTERVENTO: mq 250 circa

AREA DA OCCUPARE: mq 250 circa



# Via Lovati (asilo)



## LAVORAZIONI PREVISTE

- Rifacimento, previa scarifica, del tappeto d'usura del cortile interno.
- Ripristino cordoli di contenimento aiuole a verde.

AREA D'INTERVENTO: mq 140 circa

AREA DA OCCUPARE: mq 140 circa

# Corso Garibaldi

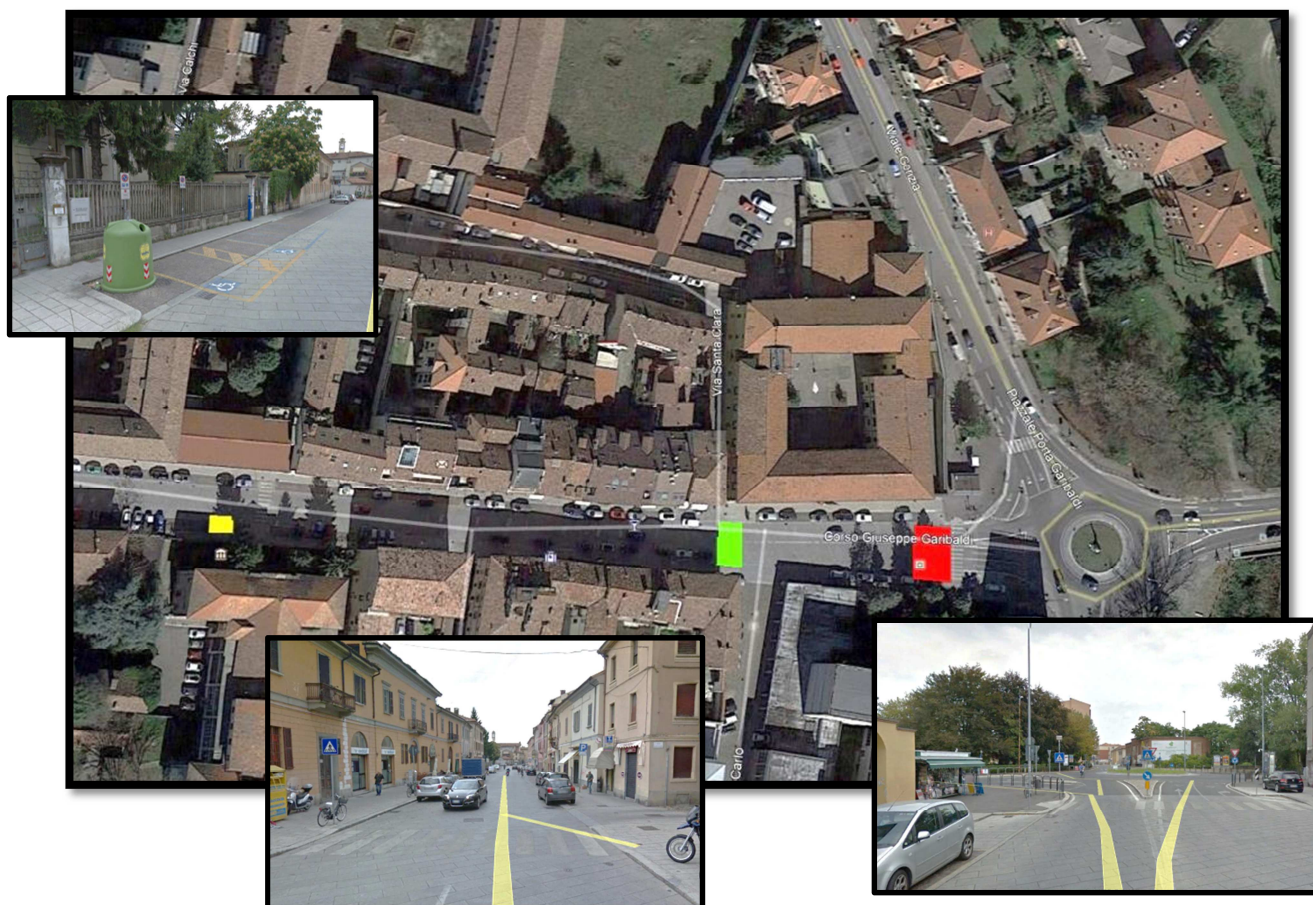

## LAVORAZIONI PREVISTE

- Realizzazione nuovi scivoli per attraversamento pedonale, compreso il ripristino al piano del marciapiede di quelli dismessi e formazione nuova segnaletica orizzontale (tratto rosso). L'intervento prevede inoltre la traslazione del cordone in granito per modifica innesto della rotatoria in ingresso verso Corso Garibaldi.
- Ripristino al piano del marciapiede di scivoli dismessi (tratto verde).
- Realizzazione scivolo eliminazione barriere architettoniche (tratto giallo).

AREA D'INTERVENTO: mq 80 circa

AREA DA OCCUPARE: mq 80 circa



# Strada Gardona



## LAVORAZIONI PREVISTE

- Lamatura/sistemazione della sede e ciglio stradale.
- Stesa e cilindratura di spaccato con mix di pezzature.

AREA D'INTERVENTO: mq 250 circa  
AREA DA OCCUPARE: mq 250 circa